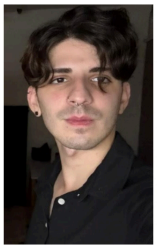

Damián Agustín Rodríguez

Buenos Aires, Argentina
Tel: +54 9 11 5964-1031 | Email: damrod1999@gmail.com
Portfolio: damrod.dev

Resumen Profesional

- Frontend Developer con más de 2 años de experiencia, especializado en React, Next.js, React Native y TypeScript.
  Mi enfoque está en construir interfaces modernas, escalables y con una fuerte atención a los detalles, priorizando siempre la calidad del código y las buenas prácticas.

Habilidades Técnicas

- Lenguajes: JavaScript, TypeScript, Java, Python.
  Frontend & Mobile: React, Next.js, React Native, Expo, HTML, CSS.
  Estado & Data: TanStack Query, Redux Toolkit, Context.
  UI & Animaciones: Tailwind CSS, Framer Motion, GSAP, Reanimated.
  Validación & Herramientas: Zod, React Hook Form, Git, GitHub, APIs REST, Figma, i18next, React Toastify.

Experiencia Laboral

- **Web Space** dic 2024 - oct 2025
  Frontend Developer
  Desarrollo de interfaces escalables utilizando React, Next.js, React Native y TypeScript, entre otros.
  Implementación de componentes reutilizables siguiendo estándares de accesibilidad y diseño responsivo.
  Consumo y sincronización de APIs REST mediante TanStack Query.
  Gestión de formularios y validaciones con React Hook Form y Zod.
  Colaboración con equipos de diseño y backend.
  Sitio Web: webspace.com.ar

- **Telecentro** abr 2023 - ene 2024
  Soporte Tecnico
  Diagnóstico de problemas técnicos y resolución orientada al cliente.
  Soporte en conectividad, hardware y consultas generales.
  Desarrollo de habilidades de comunicación, troubleshooting y gestión de incidencias.

- **Mercado Libre** abr 2021 - dic 2021
  Representante de envíos
  Trabajo en diversas áreas: Cross Docking, Receiving, Put Away, Fulfillment y Check-in.
  Manejo de tareas bajo presión garantizando velocidad y precisión.
  Adaptabilidad y capacidad de trabajo en equipo en diferentes sectores.

Proyectos

- **Vanicracia**
  Plataforma Ecommerce de astrología | vanicracia.com

  Next.js / TypeScript / Redux Toolkit / TanStack Query

  - Flujo con servicios, cursos, productos y cursos pre-grabados.
  - Implementación de autenticación, carrito de compras y flujo de checkout.
  - Arquitectura de navegación para Drawers integrada con estado global y sincronización por Query Params.
  - Gestión de estados asíncronos y feedback visual dinámico.
  - Animaciones fluidas utilizando Framer Motion.
  - Notificaciones de carrito con React Toastify.

- **Alfombras Tauro**
  Sitio Web de alfombras | alfombrastauro.com

  Next.js / TypeScript / TanStack Query

  - Interfaz intuitiva para la navegación y filtrado de productos, accesorios y servicios.
  - Arquitectura del catálogo basada en vistas dinámicas.
  - Sincronización de estados y transiciones fluidas para mejorar la experiencia.
  - Implementación de formulario de contacto optimizado con reCAPTCHA v3.
  - Uso de Framer Motion para animaciones.

- **Donde Salgo**
  Aplicación móvil de fiestas | En desarrollo

  React Native / Expo / TypeScript / Redux Toolkit / TanStack Query / Reanimated

  - Autenticación robusta con persistencia de sesión.
  - Implementación de búsqueda y filtrado de fiestas y productos.
  - Vistas dinámicas para fiestas y tiendas.
  - Feed de videos verticales (estilo Reels).
  - Desarrollo de tienda de puntos y arquitectura para sistema de amistades.
  - Optimización de componentes de lista utilizando FlashList.

- **Spotify Mobile**
  Clon de la aplicación Spotify | En desarrollo
  github.com/DamRodriguez/spotify-mobile

  React Native / Expo / TypeScript / Redux Toolkit / Reanimated

  - Implementación de secciones por género/tipo con sus respectivas vistas dinámicas.
  - Arquitectura limpia del reproductor flotante, con su respectiva vista y sincronización de estados.
  - Mejora del rendimiento utilizando FlashList para listas.
  - Optimización con interacciones basadas en gestos para el manejo de componentes tipo Drawer.

Educación

- **Universidad de Buenos Aires** Actualmente cursando
  Ingeniería en Informática

Cursos

- **Full Stack Python**
  Formación técnica y práctica con foco en arquitectura Frontend y fundamentos de Backend.
  Diploma: drive.google.com/file/d/1cbaZhRV89bSLhlbhfQoJSNbulgtmIsKV/view?usp=sharing

Habilidades Blandas

- Atención al detalle: Implementación de diseños con alta fidelidad (Pixel Perfect).
  Resolución de problemas: Capacidad analítica para depuración y optimización de código.
  Comunicación técnica: Habilidad para explicar flujos complejos.
  Autogestión y aprendizaje: Adaptabilidad rápida a nuevas tecnologías y arquitecturas.