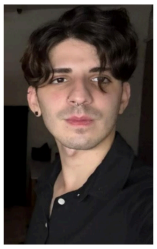

Damián Agustín Rodríguez

Buenos Aires, Liniers
Tel: 1159641031 | Email: damrod1999@gmail.com
Portfolio: damrod.dev

Resumen Profesional

- Front-end Developer con sólida experiencia en React, Next.js, React Native, TypeScript y Tailwind CSS, enfocado en construir interfaces modernas, escalables y de alto rendimiento. Manejo avanzado de React Hook Form, Zod, TanStack Query, REST APIs, GitHub, gestión de estado y diseño responsivo. Orientado al detalle, proactivo y comprometido con arquitecturas limpias y buenas prácticas de UI/UX.

Experiencia Laboral

- **Web Space** feb 2025 - oct 2025
  Front-end Developer
  Desarrollo de interfaces escalables utilizando React, Next.js, React Native, TypeScript y Tailwind CSS, entre otras tecnologías y librerias.
  Implementación de componentes reutilizables siguiendo estándares de accesibilidad y diseño responsivo.
  Integración de APIs REST, optimización de renderizado y mejora en la velocidad de carga.
  Gestión de formularios y validaciones con React Hook Form y Zod.
  Optimización del manejo de datos utilizando TanStack Query.
  Colaboración con equipos de diseño y backend.
  Sitio Web: webspace.com.ar

  Referencias:
  Pablo Nahabedian (CEO): +54 11 5621 3836
  Fernando Mallet (CEO): +54 11 6880 3559

- **Telecentro** abr 2023 - ene 2024
  Soporte Tecnico
  Diagnóstico de problemas técnicos y resolución orientada al cliente.
  Soporte en conectividad, hardware y consultas generales.
  Desarrollo de habilidades de comunicación, troubleshooting y gestión de incidencias.

- **Mercado Libre** abr 2021 - dic 2021
  Representante de envíos
  Trabajo en diversas áreas: Cross Docking, Receiving, Put Away, Fulfillment y Check-in.
  Manejo de tareas bajo presión garantizando velocidad y precisión.
  Adaptabilidad y capacidad de trabajo en equipo en diferentes sectores.

Proyectos

- **Vanicracia**
  Plataforma Ecommerce
  Rol: Front-end Developer
  vanicracia.com

  Desarrollo completo del front-end utilizando Next.js y TypeScript.
  Implementación de autenticación, carrito de compras y flujo de checkout.

- **Alfombras Tauro**
  Sitio Web de alfombras
  Rol: Front-end Developer
  alfombrastauro.com

  Construcción de una interfaz intuitiva para la navegación y filtrado de productos, accesorios y servicios.

Educación

- **Universidad de Buenos Aires** — Actualmente cursando
  Ingeniería en Informática

Cursos

- **Full Stack Developer**
  Curso con certificación finalizado en Codo a Codo habiendo obtenido varios conocimientos principalmente como Frontend y Backend.

Habilidades Técnicas

- Lenguajes: JavaScript, TypeScript, Python
  Frontend: React, Next.js, React Native
  Estilos: Tailwind CSS, CSS3, HTML5, Responsive Design
  Datos & Estado: TanStack Query, Context API
  Formularios & Validación: React Hook Form, Zod
  Herramientas: Git, GitHub, REST APIs, Figma
  Backend: Node.js, Express, SQL

Habilidades Blandas

- Comunicación · Resolución de problemas · Trabajo en equipo · Adaptabilidad · Responsabilidad · Proactividad