Команда Сбера

Хакатон ВЕСНА 2026

Разработка мобильного приложения для сотрудников дилерского центра

Команда Сбера

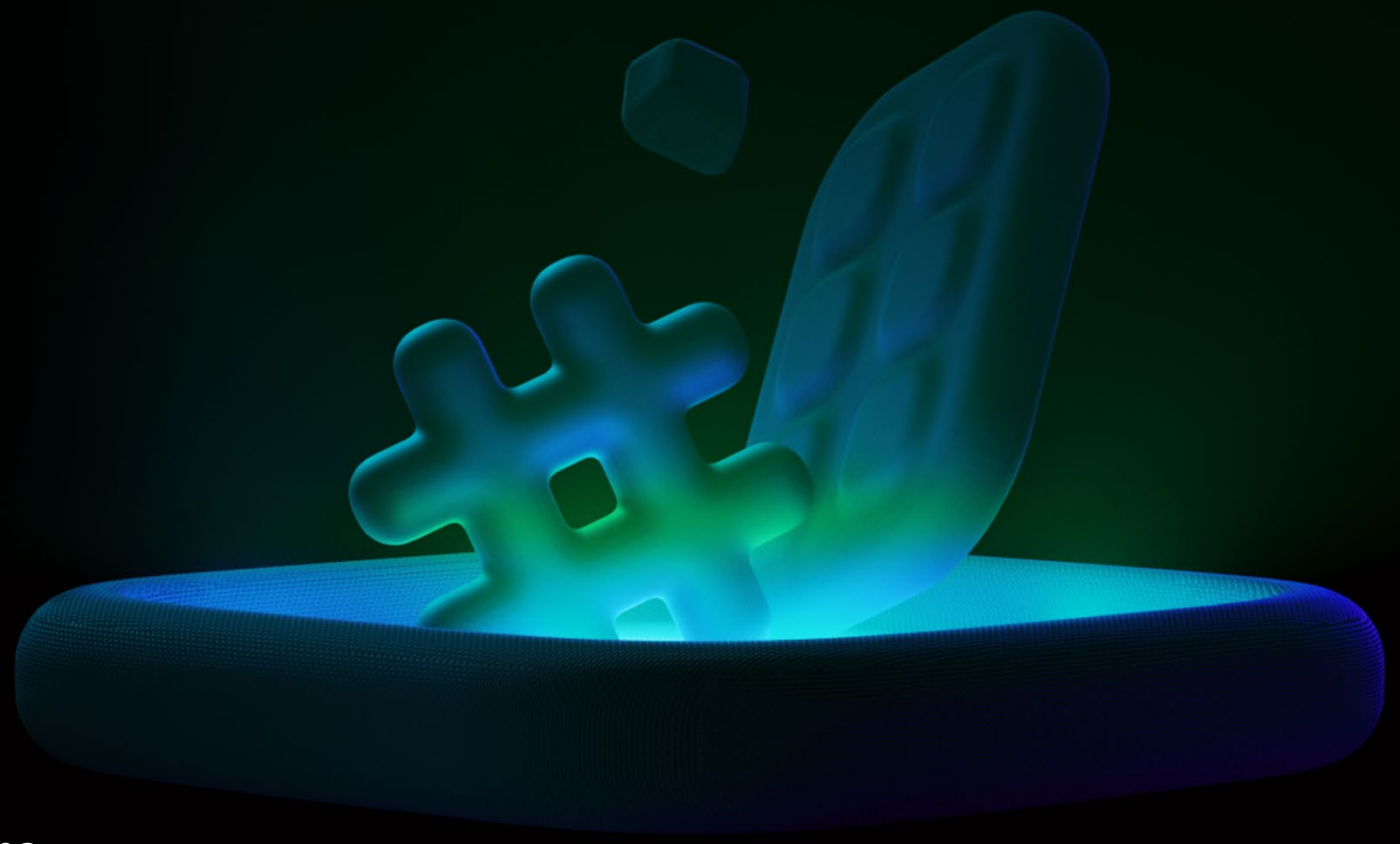

Цель

Разработать мобильное приложение как драйвера продаж: обеспечение управляемого роста доли банка через поведенческую мотивацию и прозрачную аналитику для сотрудников дилерских центров

Задача

Разработать Мобильное приложение, которое:

1. Показывает сотруднику его текущий статус (Silver / Gold / Black)
2. Прозрачно рассчитывает рейтинг
3. Демонстрирует финансовую выгоду перехода на следующий уровень
4. Подсказывает конкретные действия для роста

Приложение имеет удобный и похожий на Сбер интерфейс. Пример оценки удобства - минимальное количество шагов для проведения действия.

Приложение должно работать со всеми предложенными разделами.

Есть возможность заносить результаты деятельности, понимать свой рейтинг, видеть какое количество необходимо продать, чтобы перейти на следующий уровень.

Есть возможность выгрузки отчетных данных во всех плоскостях.

Рейтинг рассчитывается ежедневно на основе:

1. Объёма профинансированных сделок
2. Количества сделок
3. Доли банка в его портфеле
4. В идеале наличие возможности автоматического обновления баллов через интеграцию с CRM дилера и банковской системой.

Техническое задание

1. Экран - Текущий статус:

Silver / Gold / Black
Визуальный бейдж

Прогресс-бар до следующего уровня:

“До Gold осталось 12 баллов”
В процентах и в баллах

Финансовый прогноз:
“При переходе на Gold ваш годовой доход вырастет на 180 000 ₽”
“Экономия на ипотеке: 740 000 ₽”

Кнопка:
“Как ускорить переход” - переход в Сценарный калькулятор

2. Экран - Детализация Рейтинга

Объём → 32 балла
Сделки → 18 баллов
Доля банка → 12 баллов

Под каждым показателем:
Как рассчитывается
Как увеличить

Кнопка: “Смоделировать рост” переход на экран Сценарный калькулятор

3. Экран - Сценарный калькулятор

Текущий статус Silver / Gold / Black

Интерактивный режим.

Ползунки:
+1 сделка
+1 млн объёма
+5% доли банка
+1 доп.продукт

Мгновенный пересчёт:
Новый рейтинг
Новый уровень
Новый доход
Новая экономия

4. Экран - Привилегии уровня

Разделён на:
Активные
Заблокированные

Для каждой привилегии:

Краткое описание
Финансовый эффект в рублях
Статус (активна / откроется при Gold)

Кнопка:
“Узнать подробнее” и “ Рассчитать новый статус” (переход на экран Сценарный калькулятор)

5. Экран Личный финансовый эффект

Отдельный экран, где сотрудник видит:

Доп. доход от бонусов
Экономию по ипотеке
Кэшбэк
ДМС стоимость
Общую выгоду за год

Главная цифра крупно:

“Ваша общая выгода в 2026 году: 312 400 ₽”

6. Экран- Задачи месяца

Пример:
Сделать 3 сделки → +4 балла
Увеличить долю банка до 50% → +6 баллов
Продать 2 доп. продукта → +3 балла

Каждая задача:
С прогресс-баром
С дедлайном
С наградой

7. Экран - Результаты дня

Возможности внести данные
Пример:
Оформлено сделок за день, шт.
Объем кредитов в день, млн руб.
Оформлено доп. продуктов за день, шт.

Кнопка: “Детализация” переход на экран Детализация Рейтинга

8. Экран Рейтинг (настраиваемый)

Топ-10 внутри дилера
Топ региона
Мой номер в рейтинге

9. Экран Обучение

Короткие модули
Видеоуроки
Тестирование Баллы за прохождение

10. Экран Поддержка / Персональный менеджер

Чат История обращений Быстрая линия по горячим заявкам

11. Экран Профиль сотрудника
ФИО, код ДЦ, должность (КСО, менеджер, РОП, директор), телефон, почта, уровень привилегии, дата регистрации (сколько времени в программе),
Идентификация через Sber id

12. Экран Новостной блок
в который можем транслировать все новости, изменения, тарифы

Экраны 1, 2, 3, 4, 7, 11 – приоритет # 1

Экраны 5,6 – приоритет # 2

Экраны 8, 9, 10, 12 – приоритет # 3

Стек и архитектурные решения

Разработка мобильного приложения (Нативная / Кроссплатформа)
Стек технологий: не ограничен. Можно использовать любые инструменты.

Архитектурные подходы:

– Клиент-серверная архитектура

Мобильное приложение: Отвечает только за отображение (UI/UX) и отправку запросов.

Backend: Написанная отдельно серверная часть, которая принимает запросы по API, ходит в базу данных и возвращает результат.

– Монолитная архитектура

Мобильное приложение: Содержит в себе всю логику целиком.

Финансовый эффект

Реалистичный пилот:
20 дилеров
300 сотрудников (менеджеры + F&I)
Средний объём сделки: 1,8 млн ₽
Средняя маржа банка по автокредиту: 3,5–4% NIM
Чистый доход банка с одной сделки: ~45 000 ₽

Silver - партнер

Доля сотрудников: 60% (180 человек)

Средняя активность:
15 сделок в квартал, 60 в год

Прирост доли банка:
+10% к текущей (например с 35% → 45%)

Если сотрудник делал 60 сделок в год:
35% = 21 сделка
45% = 27 сделок
+6 сделок × 45 000 ₽ = +270 000 ₽ в год с одного сотрудника
180 сотрудников × 270 000 ₽ = 48,6 млн ₽ доп. дохода

Стоимость Silver на 1 сотрудника: Телемедицина: 3 000 ₽
Подписка/кэшбэк: 7 000 ₽
Обучение/платформа: 5 000 ₽
Итого: ~15 000 ₽ в год

180 × 15 000 = 2,7 млн ₽

ROI Silver:
48,6 млн / 2,7 млн = 18x

Gold - эксперт

Доля: 30% (90 сотрудников)

Прирост доли:
+20% к базовой

Прирост сделок: +12 в год
12 × 45 000 = 540 000 ₽ доп. дохода
90 × 540 000 = 48,6 млн ₽

Стоимость Gold:
ДМС софинансирование: 40 000 ₽ Страхование: 10 000 ₽ Подписка +: 15 000 ₽ Доп мотивация: 30 000 ₽
Итого: ~95 000 ₽

90 × 95 000 = 8,55 млн ₽

ROI Gold:
48,6 млн / 8,55 млн = 5,6x

Platinum– Амбассадор

Доля: 10% (30 сотрудников)

Прирост доли до 60–70%

Прирост 20 сделок в год
20 × 45 000 = 900 000 ₽
30 × 900 000 = 27 млн ₽

Стоимость Platinum:
Premium ДМС: 120 000 ₽
Страхование дохода: 40 000 ₽
Сбер Премьер лайт: 25 000 ₽ Мероприятия/сообщество: 30 000 ₽
Итого: ~215 000 ₽

30 × 215 000 = 6,45 млн ₽

ROI Platinum:
27 млн / 6,45 млн = 4,2x

Общая картина пилота
Доп. доход: 48,6 + 48,6 + 27 = 124,2 млн ₽
Расходы:2,7 + 8,55 + 6,45 = 17,7 млн ₽
Чистый эффект: ~106 млн ₽
ROI ≈ 7x

Зачем мне это надо?

Возможность попробовать свои силы в реальной бизнес-задаче и стать частью команды Сбера

Менторство и поддержка высококлассных специалистов Сбера

Масса положительных эмоций

Возможность выиграть 75 000 рублей

Команда проекта

Дорошенко Сергей

TeamLead

Кузин
Сергей

Руководитель проекта

Феоктистов
Сергей

Бизнес аналитик

Валяев
Сергей

Архитектор
Fullstack разработчик

Османов
Руслан

Fullstack разработчик

QR код на нашу группу ТГ

Рабочий чат с командой Сбера
https://t.me/+FE8W-zy8FHY5MzUy

Команда Сбера

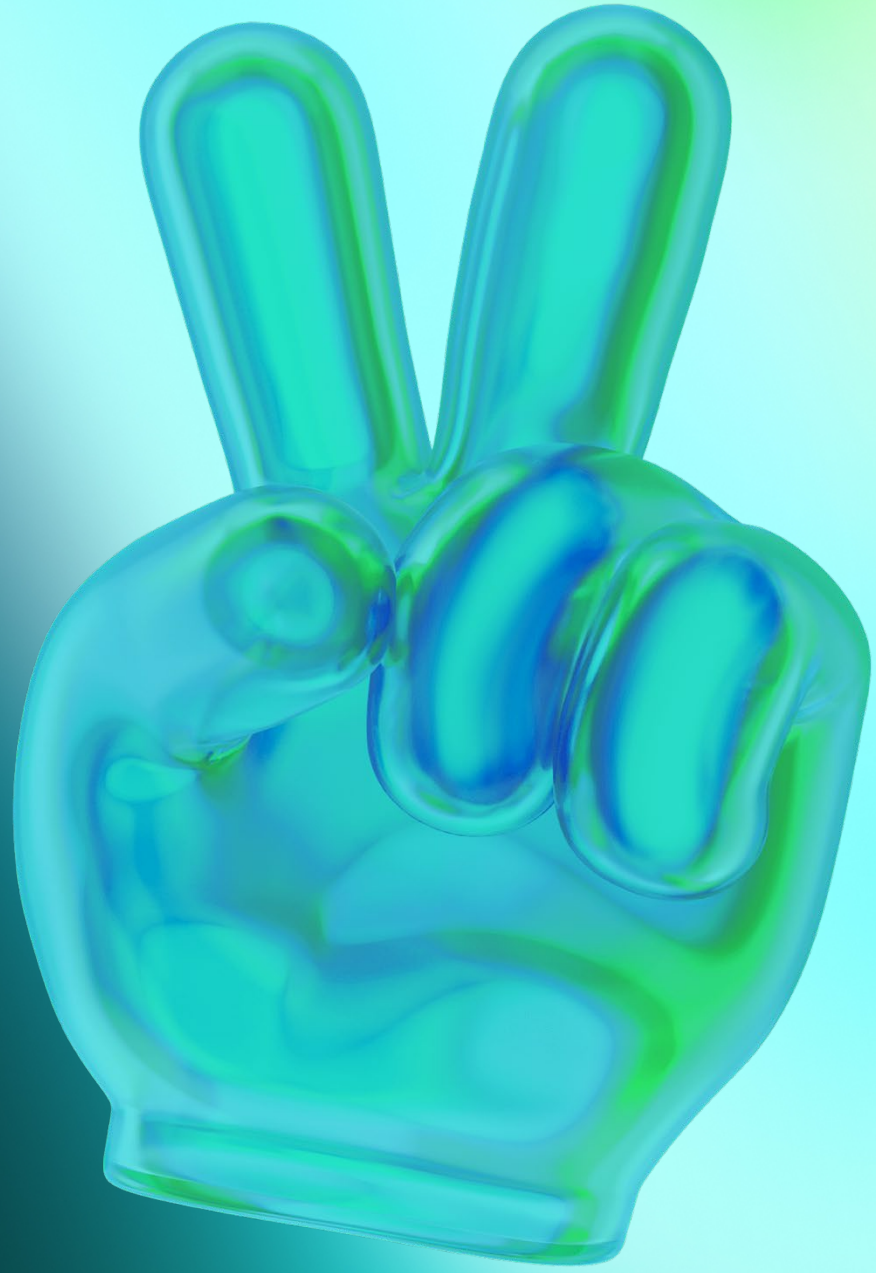

Спасибо