Produção

Montagem

Apontamento #1066:

Foi constatado que havia Bancada sem aterramento.

Risco/Consequência:

Apontamento: Bancada sem está devidamente aterrada, pois o fio estava desconectado gerando risco de choque eletroestático.

Resolução/Ação Tomada:

Foi solicitado ao André a manutenção do aterramento da bancada.

Responsável/Prazo:

André - 12/09/2025

⊗ A RESOLVER

Produção

Acessórios

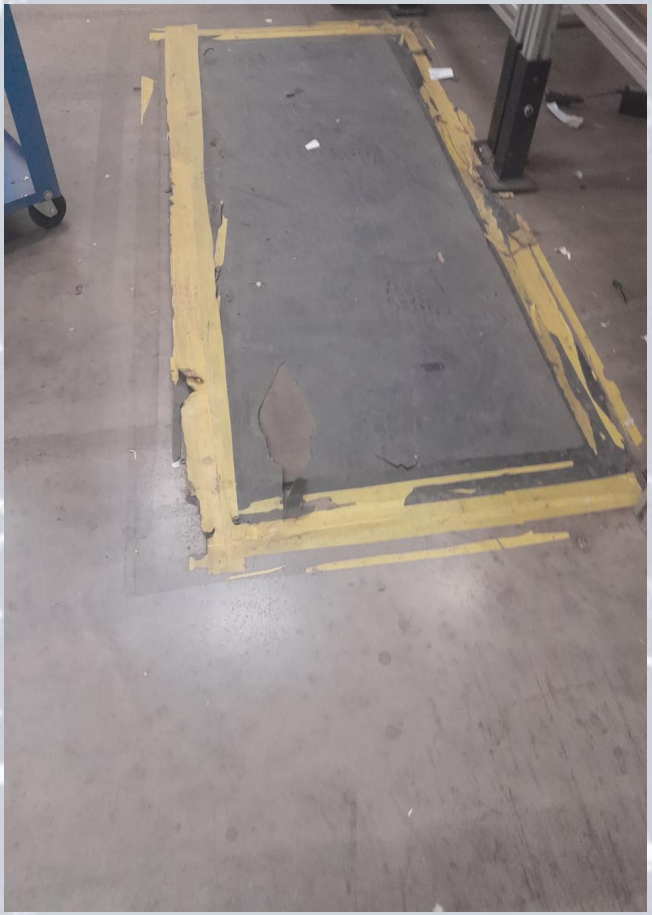

Apontamento #1065:

Foi constatado a presença de tapete ergonômico rasgado na linha de acessórios.

Risco/Consequência:

Risco Potencial: A presença de tapete ergonômico rasgado no ambiente de trabalho compromete a segurança e a ergonomia, oferecendo risco de tropeços, quedas e escorregões, além de prejudicar a função de amortecimento e conforto postural.

Resolução/Ação Tomada:

Será realizada a troca do tapete ergonômico.

Responsável/Prazo:

Gustavo - 12/09/2025

⊗ A RESOLVER

Apontamento #1064:

Foi constatado que a colaboradora EDNEIA OLIVEIRA DE SOUZA estava realizando o transporte de forma manual.

Risco/Consequência:

Risco Potencial: O transporte manual inadequado pode resultar em lesões, como distensões e dores nas costas, comprometendo a saúde dos colaboradores. Além disso, a falta de cuidados pode aumentar o risco de acidentes, como quedas, devido ao manuseio incorreto de aparelhos.

Resolução/Ação Tomada:

Foi solicitado a líder do setor (Gisele) orientar a colaboradora para não realizar tal prática.

Responsável/Prazo:

Gisele e Leonardo - 12/09/2025

RESOLVIDO

Produção

Higienização

Apontamento #1063:

Constatou-se que a Líder, Gisele Aparecida de Sousa não utilizou os EPIs obrigatórios (óculos de segurança e avental) durante a execução de suas atividades, descumprindo a norma de segurança estabelecida.

Risco/Consequência:

Risco Potencial: O descumprimento dos procedimentos de segurança pelo colaborador pode resultar em acidentes e danos à sua saúde.

Resolução/Ação Tomada:

O líder foi orientado a utilizar os equipamentos de proteção individual (EPIs).

Responsável/Prazo:

Gisele - 09/09/2025

RESOLVIDO

Brigada de emergência

Brigada de emergência

Apontamento #1062:

Foi realizada a 6* REUNIÃO ORDINÁRIA DA BRIGADA DE EMERGÊNCIA

Risco/Consequência:

Apontamento: O treinamento é essencial para capacitá-los para que possam realizar suas tarefas, sendo capazes de atuar de forma correta em caso de emergências.

Resolução/Ação Tomada:

Foram parabenizados todos os brigadistas pelo excelente desempenho no treinamento.

Responsável/Prazo:

Brigada de Emergência - 09/09/2025

RESOLVIDO