Guía de Operaciones de Traspaso, Venta de Barras y Gestión de almacenes

Manual área de Inventarios

Proceso para Traspasos y Venta

Siga los siguientes pasos para realizar la operación de traspaso de barras entre almacenes o salida para venta.

Paso 1. Inicializar operación

En la tabla de registros de barras de inventario CNC, haga click al botón “Iniciar operación”.

Paso 2. Seleccionar barras

Haga click en el checkbox (botón check respectivo) ubicado en las acciones del registro para seleccionar las barras a las que desea aplicarles la operación. Después haga click en “Continuar”.

Paso 3. Llenar el formulario

Llene el formulario con los datos que se piden para proceder con la operación. Primero seleccione el tipo de operación, puede ser traspaso entre almacenes o venta. Justifique su motivo con mínimo 10 caracteres. Seleccione una fotografía de las barras y una fotografía del paquete a enviar. Para el tipo de operación traspaso deberá seleccionar el almacén de destino. Luego haga click al botón “Realizar Operación” para enviar los datos. Al realizar la operación, las barras no podrán ser usadas para cotizar y tampoco podrá editarlas.

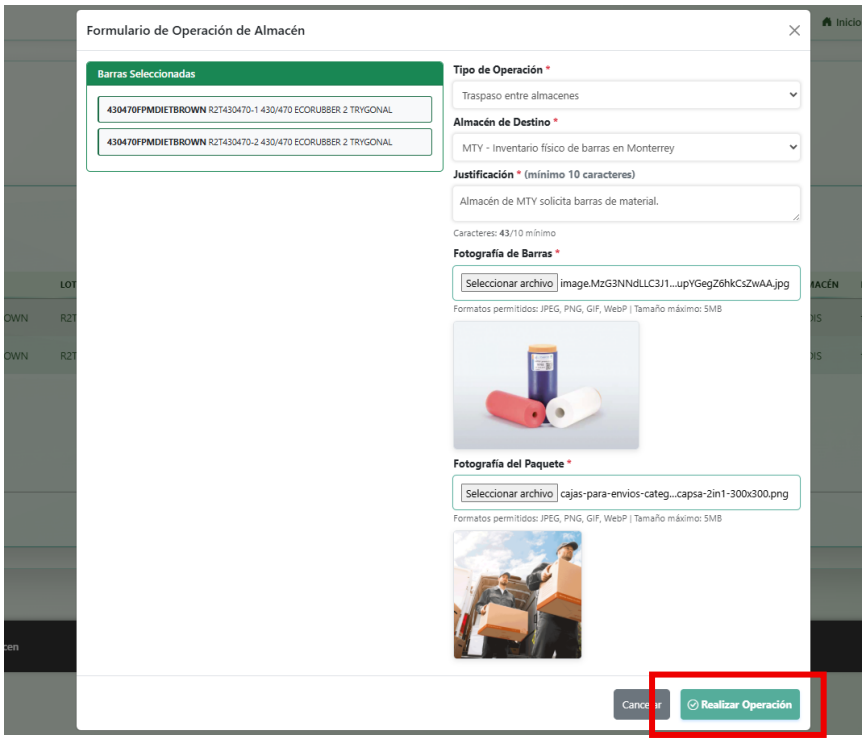

Para el proceso de venta de barras la selección de almacén de destino será omitida.

Gestión de operaciones

Para gestionar sus operaciones, en la barra superior haga click en “Inventario” y seleccione el módulo de “Traspasos de barras” o el módulo “Barras vendidas” acorde a sus necesidades.

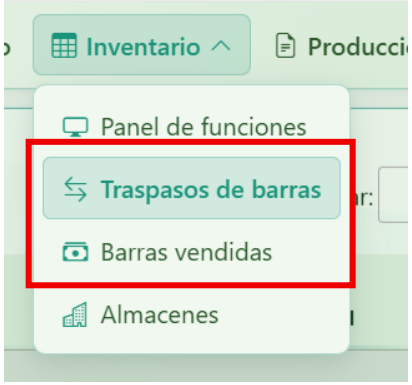

Funciones para traspasos de barras

Eliminar operación. Esta acción solo será posible mientras el traspaso no haya sido recibido. Al eliminar el traspaso, las barras se restauran a su estado inicial.

Generar PDF de la operación.

Ver registro completo de la operación de manera detallada. Se mostrará un recuadro con los datos detallados de la operación, tales como las barras involucradas, estatus y fotografías.

Recepción de traspaso. Este botón mostrará un formulario de recepción del traspaso para el encargado de almacén de destino de manera logística.

Recepción de traspaso entre almacenes

El almacén de destino deberá realizar el proceso de recepción de traspaso para validar y verificar que el paquete ha sido recibido correctamente.

Paso 1. Iniciar operación

Haga click en el botón verde del registro de traspaso para iniciar la operación de recepción, posteriormente se mostrará una ventana con un formulario.

Paso 2. Llenar el formulario

Para recibir el traspaso deberá llenar el formulario que consta de la subida de 2 fotografías; la fotografía del paquete recibido y la fotografía del contenido, osease las barras recibidas. Después haga click en el botón “Confirmar Recepción”.

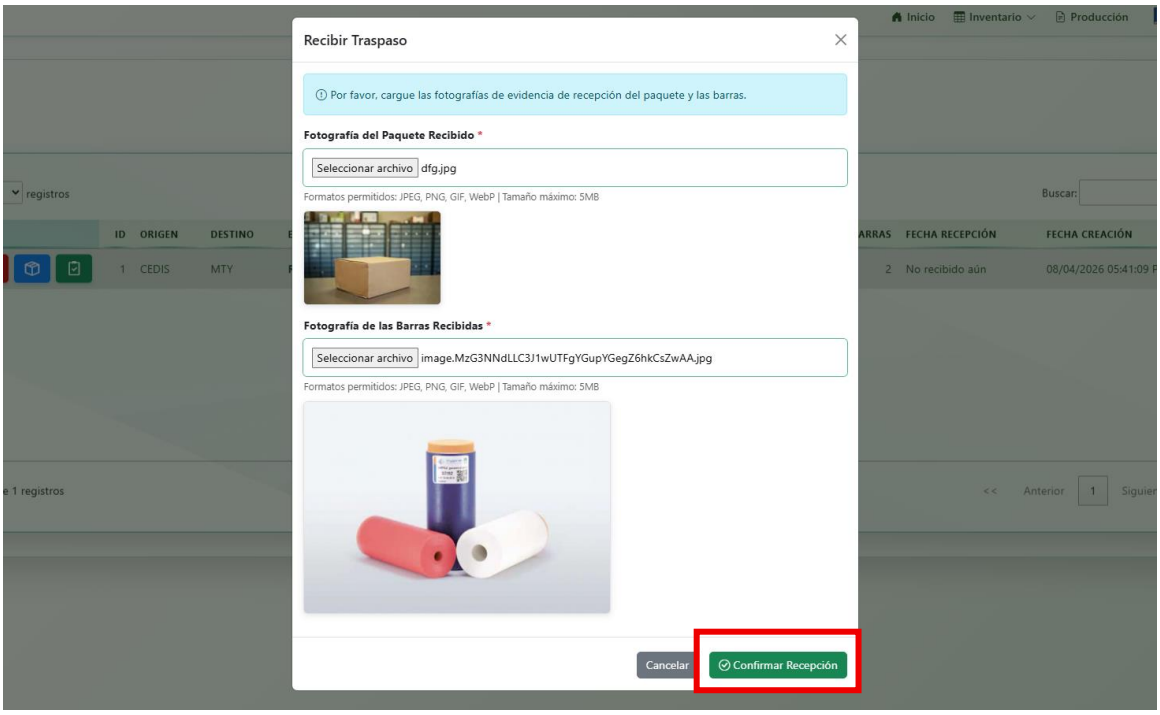

Al finalizar la recepción el estatus del traspaso cambiará a “Recibido” y las barras involucradas estarán disponibles para cotizar para el almacén de destino.

Registro de venta de barras

Una vez realizados los pasos 1, 2 y 3 del “proceso para traspaso y venta” para el tipo de operación de venta, los registros se muestran de la siguiente manera.

Ejemplo al llenar el formulario para venta.

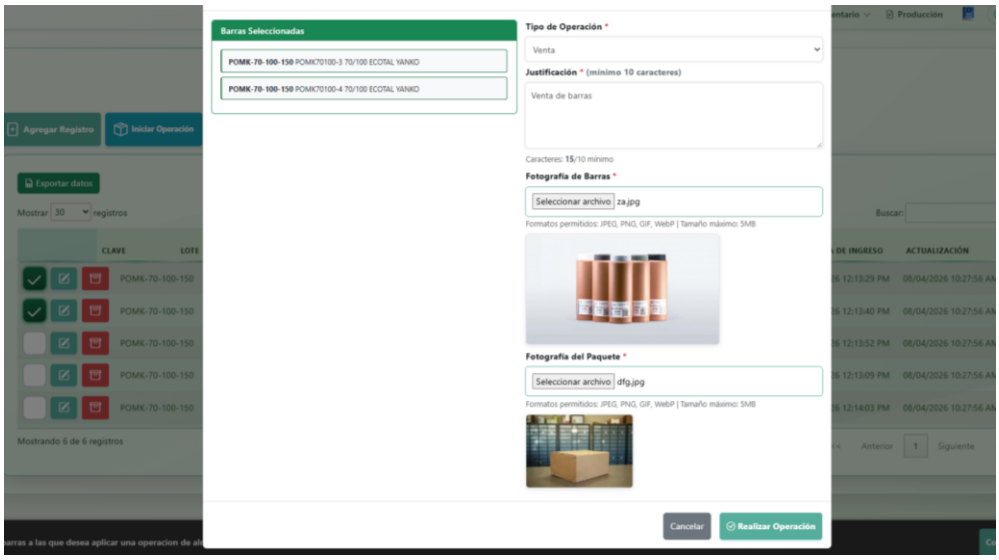

Una vez realizada la operación las barras quedarán en estatus de venta y ya no podrán ser utilizadas para cotizar ni editar.

Funciones del registro.

Eliminar operación. Al eliminar el registro de venta, las barras se restauran a su estado inicial.

Generar PDF de la operación.

Ver registro completo de la operación de manera detallada. Se mostrará un recuadro con los datos detallados de la operación, tales como las barras involucradas, y fotografías.

Creación y gestión de almacenes

Para crear nuevos almacenes y gestionar los existentes siga las siguientes indicaciones a continuación, los pasos para la creación y las consideraciones de los almacenes existentes.

Paso 1. Modulo de almacenes

En la barra superior haga click a “Inventario” y luego haga click al enlace al módulo “Almacenes” para cargar la tabla de gestión.

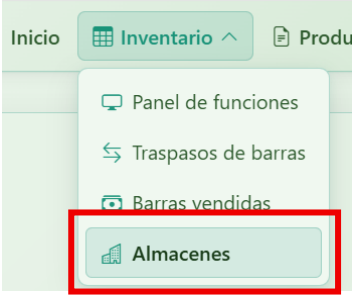

Paso 2. Creación de almacén

Para crear un nuevo almacén haga click al botón “Agregar Registro”, posteriormente se le pedirá que llene el formulario con el nombre del almacén y una descripción.

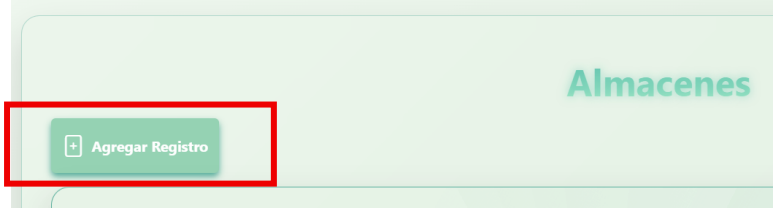

Gestión de almacenes

Puede gestionar los almacenes existentes para editar el nombre y descripción de cada almacén haciendo click en el botón que se muestra en la siguiente ilustración.