| | Co... | Name |
|---|---|---|
| 1 | ☑ | **Milestone 1: Forschungsfrage & erste Ansichten** |
| 2 | ☑ | Konzept erstellen |
| 3 | ☑ | Erste Recherche |
| 4 | ☑ | Click-Dummy erstellen |
| 5 | ☑ | Powerpoint 1 erstellen |
| 6 | ☑ | Resultat reviewen |
| 7 | ☑ | Präsentation 1 |
| 8 | ☑ | GitHub-Repository erstellen |
| 9 | ☑ | **Milestone 2: Detaillierte Fragestellung, ...** |
| 10 | ☑ | Projektplanung Zwischenziele |
| 11 | ☑ | Click-Dummy erweitern |
| 12 | ☑ | Gantt-Diagramm |
| 13 | ☑ | Glossar anlegen |
| 14 | ☑ | Powerpoint 2 erstellen |
| 15 | ☑ | Präsentation 2 |
| 16 | ☑ | **Milestone 3: Erste Implementierung, ...** |
| 17 | ☑ | Grundgerüst HTML |
| 18 | ☑ | Grundgerüst Datenimport |
| 19 | ☑ | Länder-Plot: 1. Implementierung |
| 20 | ☑ | Spider-Plot: 1. Implementierung |
| 21 | ☑ | Interaktionskomponenten: 1. Implementierung |
| 22 | ☑ | Interface-Logik überlegen |
| 23 | ☑ | Interface-Logik implementieren anfangen |
| 24 | ☑ | Powerpoint 3 erstellen |
| 25 | ☑ | **Internal Milestone: Daten sammeln** |
| 26 | ☑ | Daten suchen Produkte |
| 27 | ☑ | Daten suchen Inzidenz |
| 28 | ☑ | Präsentation 3 |
| 29 | ☑ | **Internal Milestone: Datenstrukturen vorbeiten** |
| 30 | ☑ | Daten abtippen |
| 31 | ☑ | Daten formattieren & aufbereiten |
| 32 | ☑ | **Internal Milestone: Interface-Logik & Interaktion** |
| 33 | ☑ | Slider bewegt Länderplot |
| 34 | ☑ | Flaggen in Länder-Bubbles |
| 35 | ☑ | Toggle für Verlauf Länderplot ein- & ausblenden |
| 36 | ☑ | Spiderplot von verschiedenen Ländern übereinander |
| 37 | ☑ | Spiderplot ein- & ausblendbar |
| 38 | ☑ | **Milestone 4: Minimal Viable Product** |
| 39 | ☑ | Datenimport (gg. konkrete Daten) |
| 40 | ☑ | Echte Daten in Länderplot |
| 41 | ☑ | Echte Daten in Spiderplot anfangen |
| 42 | ☑ | Echte Daten in Interaktionskomponenten |
| 43 | ☑ | Testen MVP |
| 44 | ☑ | Öffentlicher Link / Server |
| 45 | ☑ | Powerpoint 4 erstellen |
| 46 | ☑ | Präsentation 4 |
| 47 | ☐ | **Milestone 5: Release Candidate 1** |
| 48 | ☐ | Echte Daten in Spiderchart fertig |
| 49 | ☐ | Slider bewegt Spiderchart |
| 50 | ☐ | Tooltip Länderplot fertig |
| 51 | ☐ | Bugfixing (auch versch. Browser) |
| 52 | ☐ | Interpolierte Datenpunkte markieren |
| 53 | ☐ | Error-Handling |
| 54 | ☐ | Inzidenz & Woche als Zahl anzeigen bei Spiderplot |
| 55 | ☐ | Undo-Botton |
| 56 | ☐ | Speicher-Button |
| 57 | ☐ | Play-Button bei Zeit-Slider |
| 58 | ☐ | Bugfixing |
| 59 | ☐ | Powerpoint 5 erstellen |
| 60 | ☐ | Präsentation 5 |
| 61 | ☐ | Powerpoint Abschlusspräsentation erstellen |
| 62 | ☐ | Abschlusspräsentation |

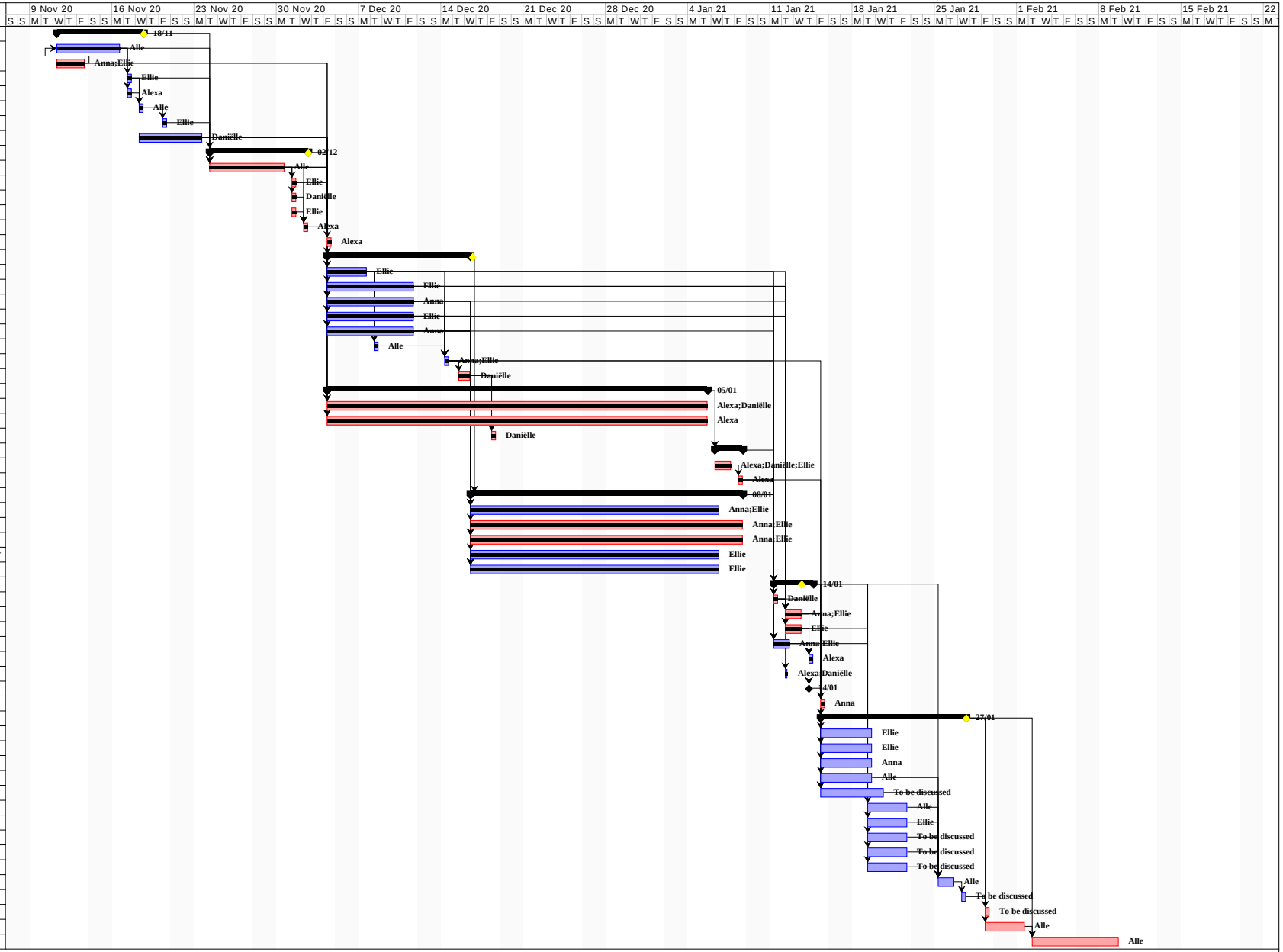

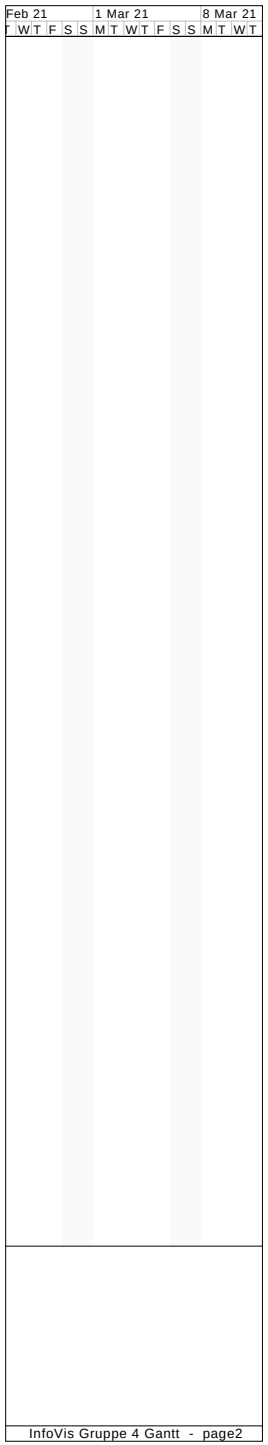
Feb 21
1 Mar 21
8 Mar 21
T W T F S S M T W T F S S M T W T