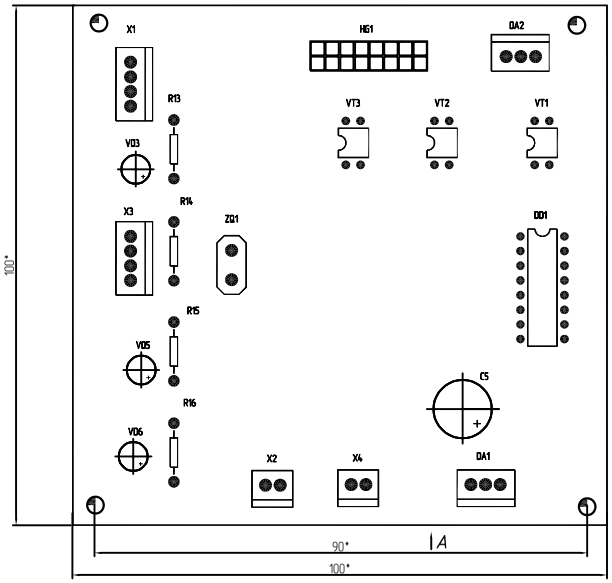

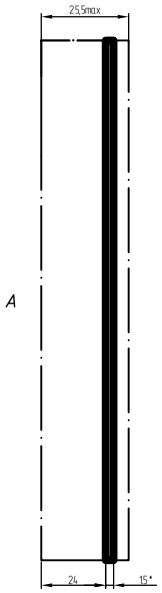

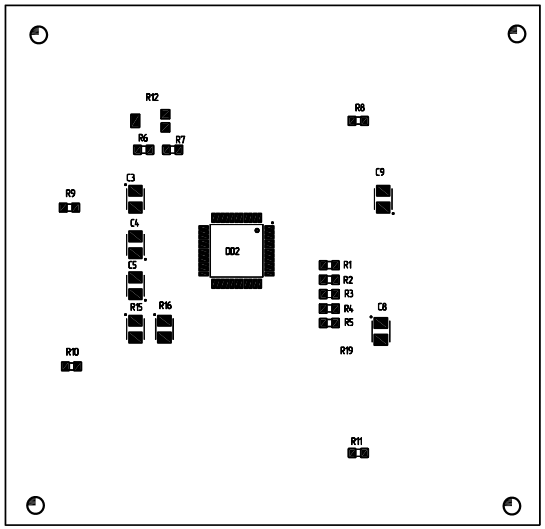

Установка X1 – X4

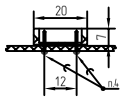

Установка элементов C3, C6

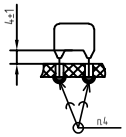

Установка элемента R12 – R14

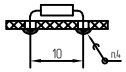

1.* Размеры для справок.
2. Установку элементов производить по ГОСТ 29137-91. Шаг координатной сетки 1,25 мм.
3. Элементы R1...R41, VT1...VT3 установить по варианту 160.02.0201.00.00; элементы C1...C4 – по варианту 180.02.0301.00.00; элемент DA1, DA2 – по варианту 320.00.0000.00.00; установку остальных элементов см. по чертежу.
4. ПСр 40 ГОСТ 19738-2015.
5. Позиционные обозначения элементов показаны условно.
6. Покрытие: лак УР-231, бесцветный, ТУ6-10-863-84-92,
7. Остальные технические требования по СТБ 1022-96.

					ГУИР.467451.001 СБ				
Изм.	Лист	№ докум.	Подп.	Дата	Коммуникационный контроллер с шифрованием данных для системы умный дом Сборочный чертеж	Лит.	Масса	Масшт.	
Разраб.		Филипцов				1		2:1	
Пров.		Шемаров				Лист		Листов 1	
Т. контр.		Шемаров							
Реценз.						ЭВС, гр.850701			
Н. контр.		Лихачев							
Утв.		Азаров							