Private Network Security

Homework due May 2, 2025 23:59 +07 *Completed*

Question #3fe92f

0.5/1 point (graded)

Một mạng private sử dụng firewall tại Gateway để đảm bảo an toàn như trong hình dưới:

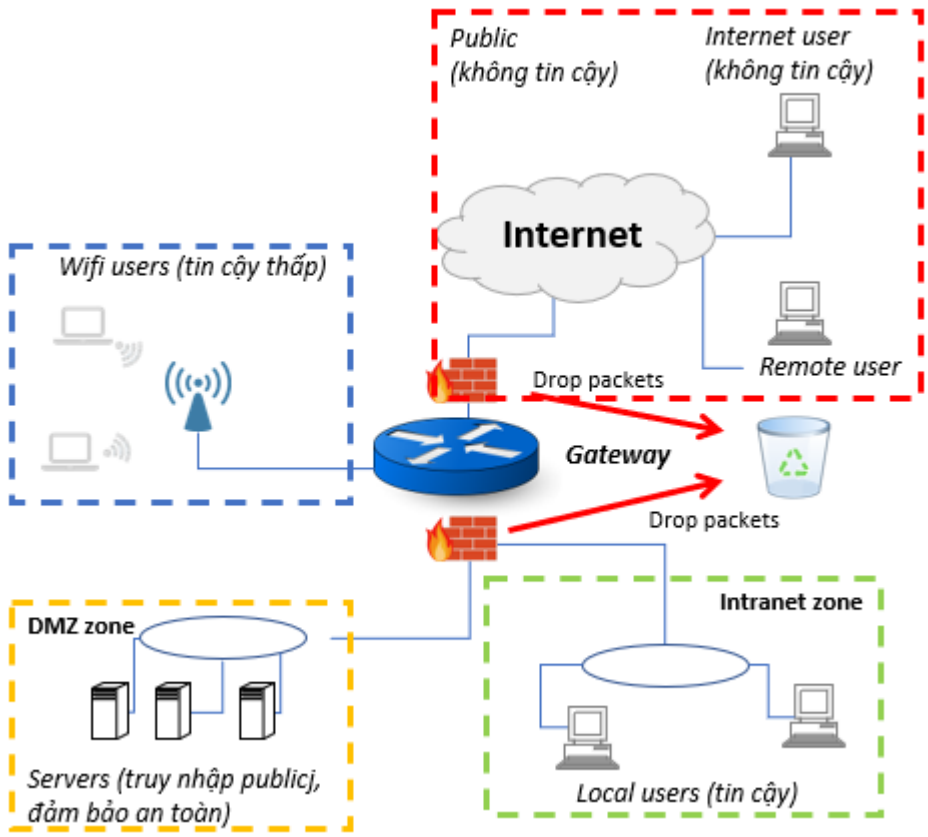

Người dùng wifi (vùng 'blue') mặc dù thuộc mạng private nhưng không tin cậy. Vì vậy chỉ được phép truy nhập đến các server dịch vụ (vùng DMZ), mà không được truy nhập đến vùng local user (vùng 'green') và Internet (vùng 'red'). Các cấu hình nào sau đây cần được áp dụng?

- [ ] `blue => red: NAT`
- [x] `blue => red: Close` *
- [x] `blue => green: Close` *
- [x] `blue => orange: Open`

*

Submit

Answers are displayed within the problem

Question #69be39

0.5/1 point (graded)

Một mạng private sử dụng firewall tại Gateway để đảm bảo an toàn như trong hình dưới:

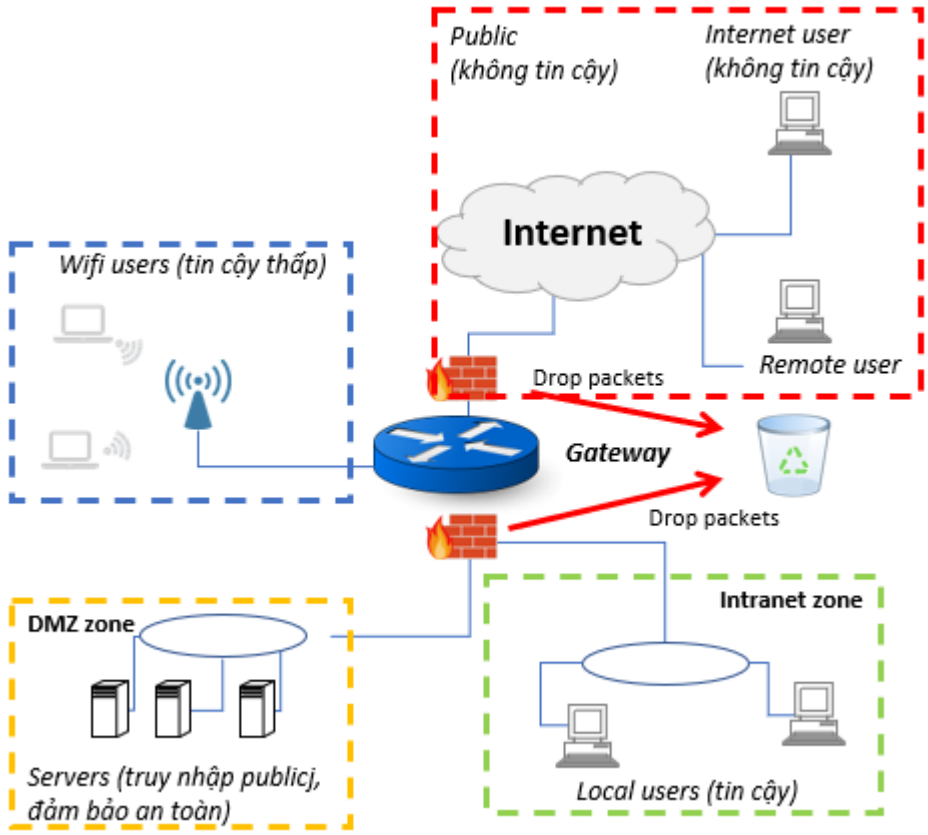

Firewall được cấu hình luật chuyển tiếp gói tin từ public Internet (vùng 'red') đến các server dịch vụ (vùng DMZ) như sau:

```
red => orange: Closed. Use port forwarding
```

Các nhận định nào sau đây là đúng?

- [ ] Các truy nhập từ public Internet đến Web server tại DMZ luôn bị cấm
- [ ] DNS server đặt tại DMS có thể tham gia vào hệ thống DNS toàn cầu để cung cấp địa chỉ IP của các máy thuộc mạng private ✔
- [x] Email server đặt tại DMZ là hợp lý ✱
- [ ] Người dùng wife và local luôn truy nhập được đến các server tại DMZ

✱

Submit

Answers are displayed within the problem

Question #f8ad5a

0/1 point (graded)

Loại firewall nào cung cấp khả năng an toàn kém hơn cho private network?

- ( ) Application/Proxy Firewall ✔
- (•) Packet Filtering Firewall

✖

Submit

Answers are displayed within the problem

Question #668363

1/1 point (graded)

Một gateway ở tầng ứng dụng (Application-level gateway) được coi là một proxy firewall. Đúng hay sai?

- (•) Đúng

- [ ] Sai

✔

Submit

Question #42e533

1/1 point (graded)

Một firewall hoạt động ở tầng network còn được gọi là?

- [ ] Stateful Filters
- [x] Packet Filters
- [ ] personal firewall
- [ ] Area Filters

✔

Submit

Question #3226b7

0.5/1 point (graded)

Một mạng private sử dụng firewall tại Gateway để đảm bảo an toàn như trong hình dưới:

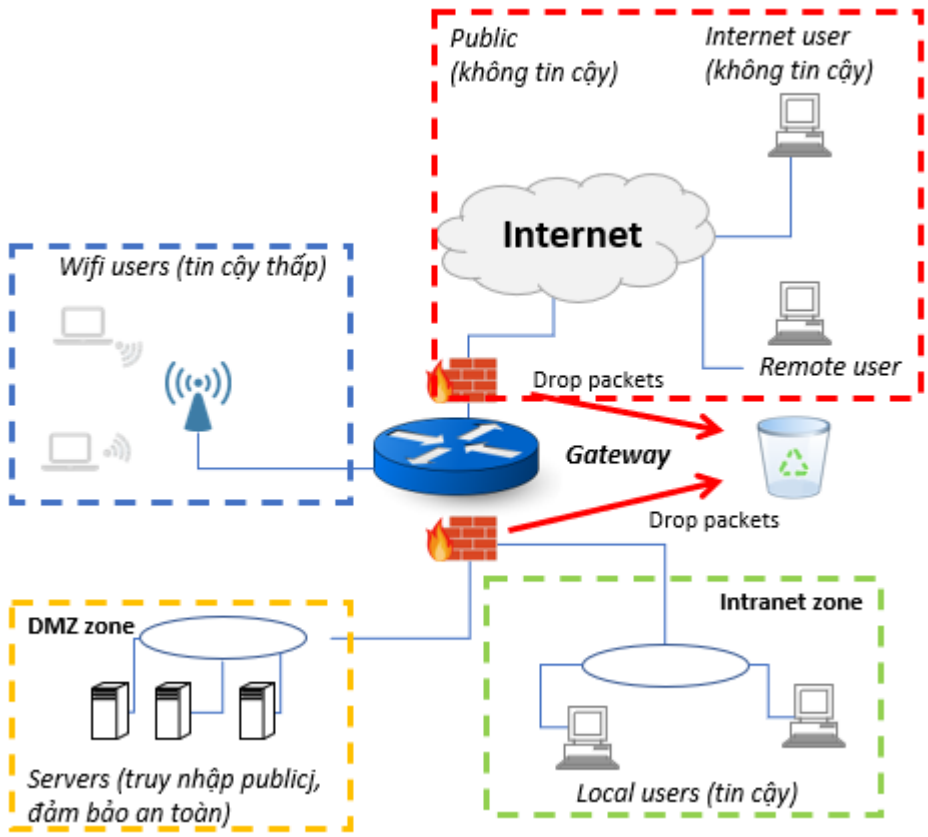

Firewall cần được cấu hình cho phép local user (vùng 'green') gửi và nhận gói tin với các server dịch vụ (vùng DMZ) và trạm Internet (vùng 'red'). Các cấu hình nào sau đây cần được áp dụng?

- [ ] `red => green: Open`
- [x] `green => red: NAT` ✱
- [x] `green => orange: Open` ✱
- [x] `orange => green: Open`

✱

Submit

Answers are displayed within the problem

Question #cd60d9

1/1 point (graded)

..... là một vùng trung lập trên hệ thống mạng, nằm giữa vùng tin cậy và vùng không tin cậy. Hãy điền từ thích hợp vào chỗ trống.

- ( ) Domain
- ( ) Firewall
- ( ) Gateway
- (•) DMZ

✔