数字推理ゲーム（仮称）

相手の手札を推理

１３種類のカードの中からお互いに１枚配られる。

攻撃側は相手のカードを推理することで勝ち点を得る。

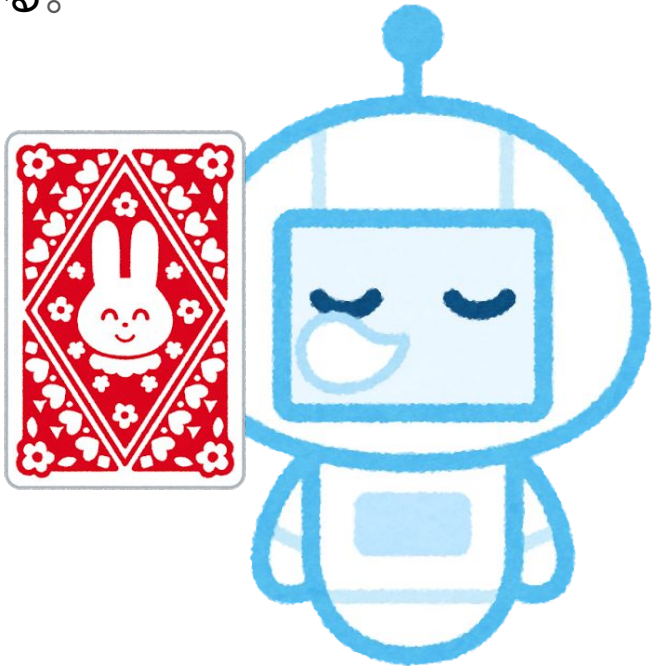

ヒント

ヒントとして、攻撃側はデッキ（残りのカード）の上から好きな枚数を表にすることができ、守備側は自分のカードがそのカードの数より高いか低いかを宣言する。

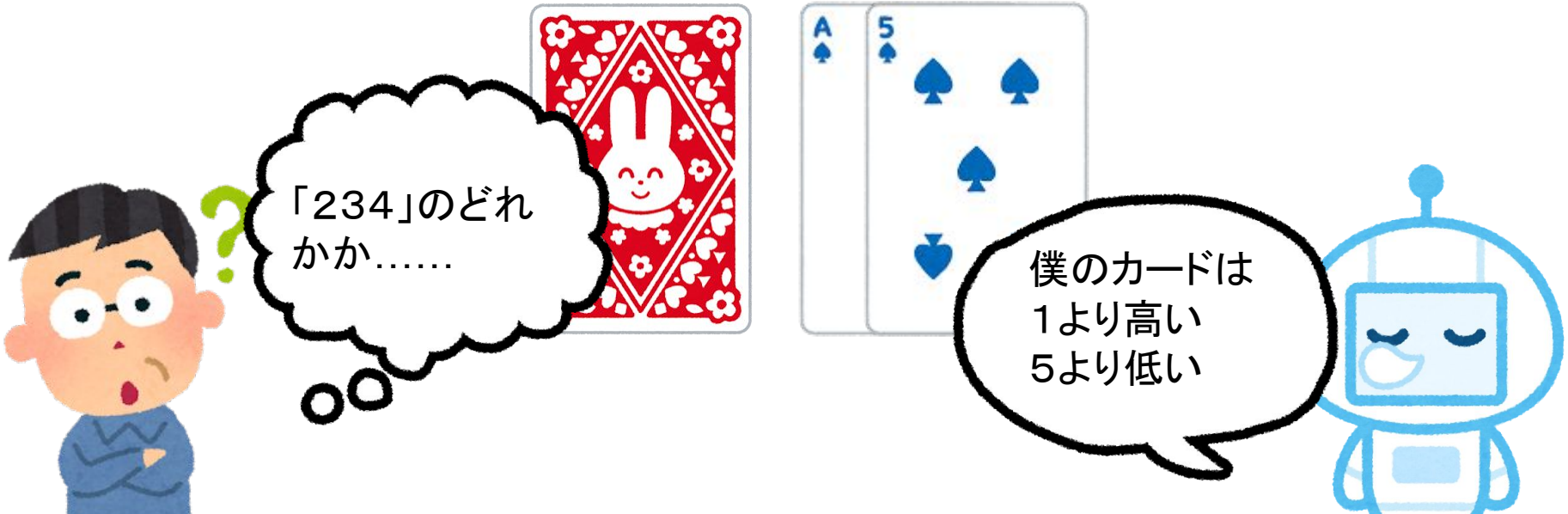

リスクとリターン

攻撃側はデッキからカードを表にすることでヒントを得ることができる。

しかし、デッキは攻守が交代しても引き継がれる。

そのため、めくる枚数が多いと後攻にとってのヒントを増やすことになる。

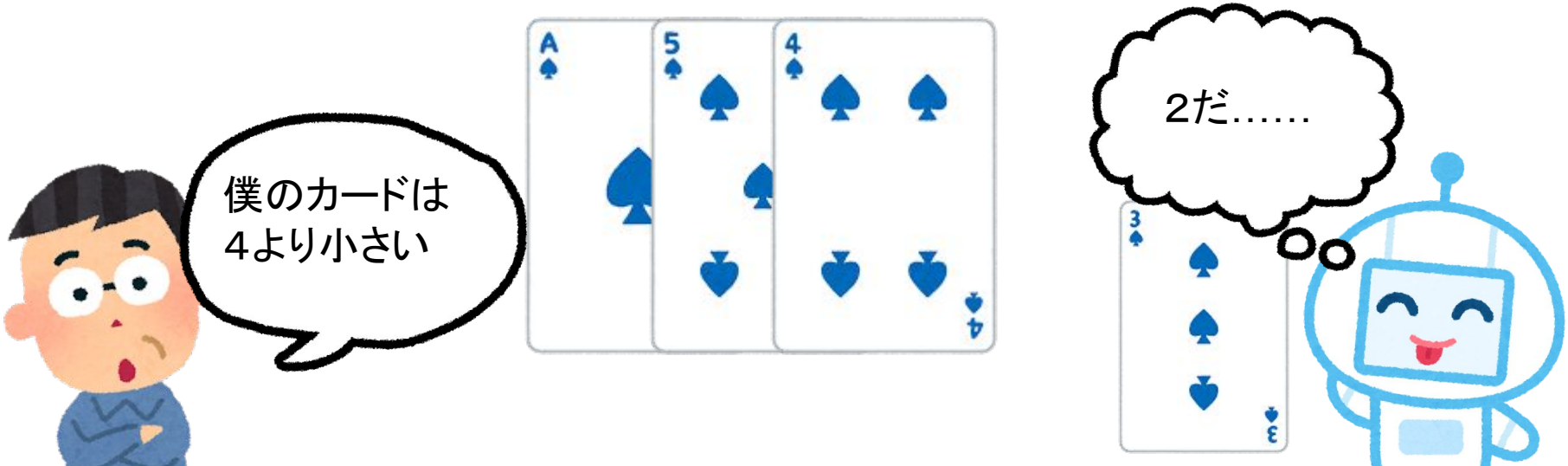

ギリギリを見定めるチキンレースがこのゲームの醍醐味。

ローリスクで安全に攻めるか、ハイリスクで危険な道を選ぶか、どちらもあり！！