¿Necesitas ayuda o información?

Emergencias: 911
Locatel: 55 5658 1111

App CDMX: Consulta el Reglamento de Tránsito.

Recuerda: La ciudad es de todos. Conducir una moto es una responsabilidad, no una competencia.

#CulturaVialCDMX

RODAR EN LA CAPITAL

Saturación de motos en la Ciudad de México

¿Solución a la movilidad o un nuevo riesgo?

El Caos del Asfalto: Las Problemáticas

La Ciudad de México ha visto un aumento exponencial de motocicletas. Lo que empezó como una alternativa rápida, hoy presenta retos críticos:

- Saturación del Espacio: El crecimiento de servicios de delivery y la búsqueda de ahorro han llenado las calles, superando en ocasiones la capacidad de las vías secundarias.

- Filtración Arriesgada: El "zig-zag" constante entre carriles aumenta los puntos ciegos para los automovilistas.

- Falta de Capacitación: Muchos conductores saltan al asfalto sin conocer las reglas básicas de física de la moto o el Reglamento de Tránsito.

- Incumplimiento de Normas: Invasión de banquetas, ciclovías y túneles (donde está prohibido el acceso a baja cilindrada).

Guía de Supervivencia: Evita Accidentes

No se trata de "no chocar", se trata de que te vean y de saber reaccionar. Aquí los puntos clave:

- El Casco no es un adorno: Usa un casco con certificación (DOT o ECE). Si no está abrochado, es como si no lo llevaras.

- Hazte notar (Visibilidad): Usa chalecos o cintas reflejantes, especialmente de noche. Recuerda: si tú no los ves, ellos probablemente no te ven a ti.

Manejo Defensivo:
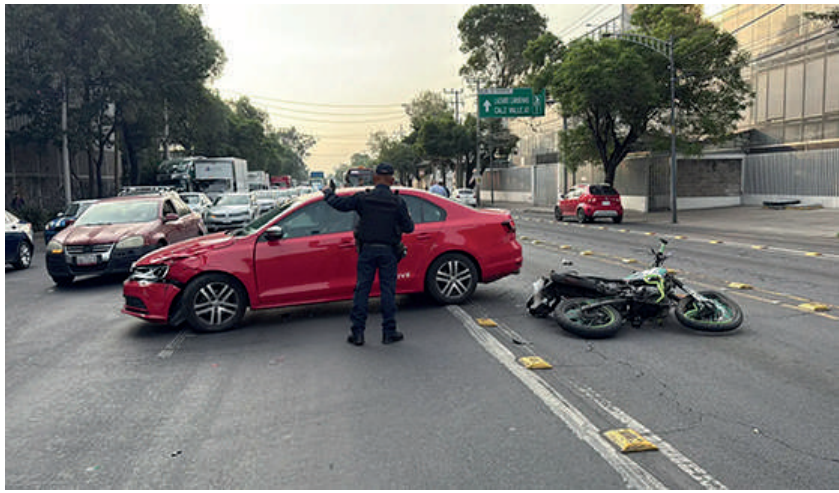
- Mantén siempre la distancia de seguridad.
- Evita los puntos ciegos de camiones y autobuses.
- Anticipa las maniobras de los demás; asume que el coche de al lado no pondrá la direccional.
- Capacitación Constante: Acude a la Motoescuela de la SEDEMA. Es gratuita, te enseñan a frenar y curvear correctamente.