Número	CUN	Estado	Asunto	Fecha Radicación	Tipología	Descripción	Tipo Caso
26589063	No disponible	Cerrado	INFORMATIVO	05-03-2026	INFORMACION BASICA	Ver Comentarios	SOPORTE TECNICO
26567453	No disponible	Cerrado	INFORMATIVO	23-02-2026	INFORMACION BASICA	Ver Comentarios	SOPORTE TECNICO
26561066	No disponible	Cerrado	CAÍDA TOTAL	20-02-2026	CAIDA TOTAL	Ver Comentarios	SOPORTE TECNICO
26452396	No disponible	Cerrado	CAIDA TOTAL	02-02-2026	CAIDA TOTAL	Ver Comentarios	SOPORTE TECNICO
26114262	No disponible	Cerrado	Envío de Documentación para Actualización de Contactos Autorizados – FARMACOL CHINOIN SAS	11-12-2025	AJUSTE DE DATOS	Ver Comentarios	CASO PQR
25912841	No disponible	Cerrado	INTERMITENCIA	10-11-2025	INTERMITENCIA	Ver Comentarios	SOPORTE TECNICO

Se han reportado varios casos en los cuales se menciona que el fallo corresponde a nuestra infraestructura; sin embargo, **esto no es así**. Por lo anterior, **se requiere soporte de manera inmediata por parte del proveedor** para realizar la validación correspondiente y **restablecer la conectividad del servicio a la mayor brevedad posible**.

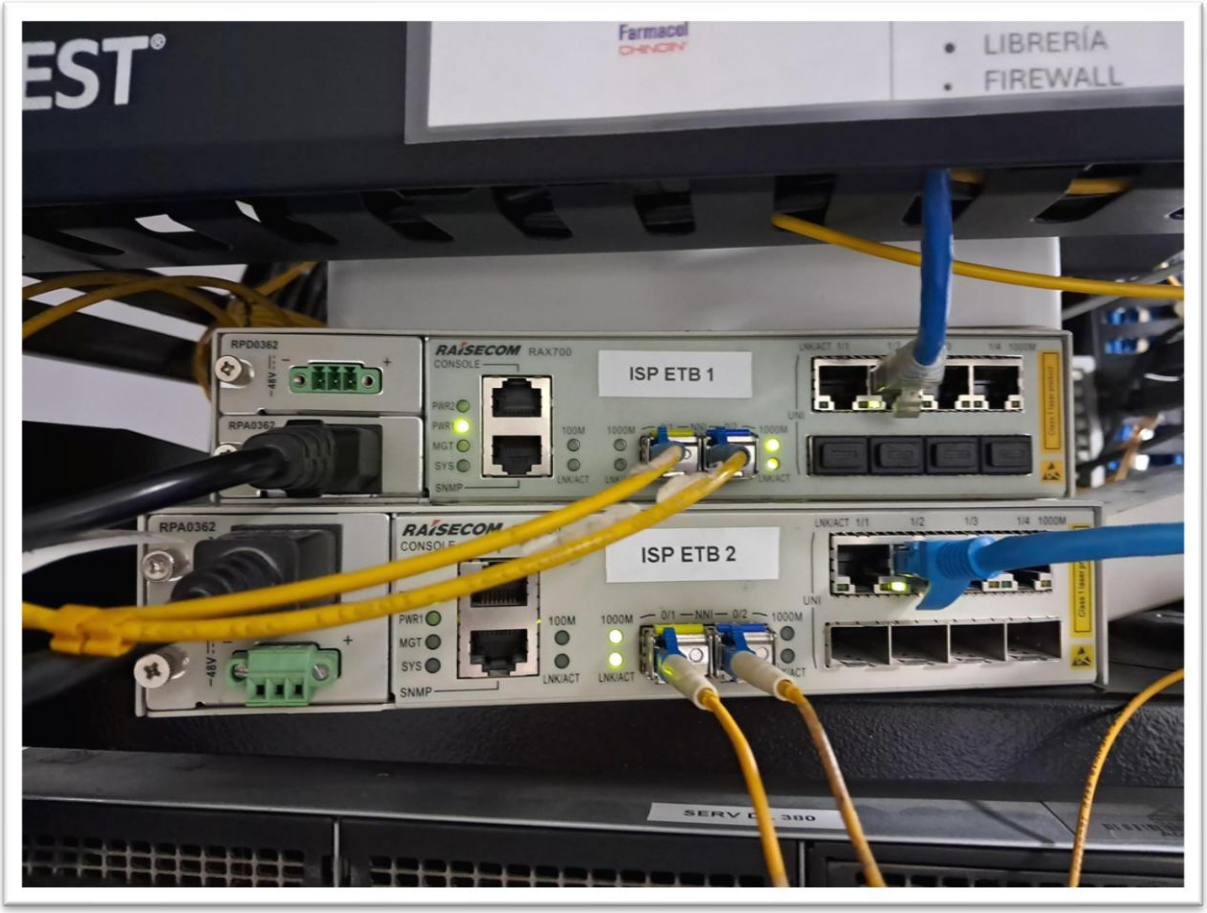

Se evidencia de manera gráfica que los brazos de fibra óptica no están **linkeando** y se observan **inoperativos por parte del proveedor**. Al realizar la conexión directa al

equipo se obtiene conectividad; sin embargo, a través de la red inalámbrica el servicio continúa caído y presenta **latencia muy alta**.

Cuando el equipo funcionaba de manera correcta, los brazos de fibra óptica **linkeaban con normalidad**, lo cual actualmente no sucede. Según los técnicos que han asistido a la compañía, se evidencia una **posible falla aproximadamente a 700 metros de la empresa**, la cual también estaría generando **afectaciones a otras compañías adyacentes**.

Equipo FW el cual está operativo y no presenta fallas de nuestro lado con conectividad de otro proveedor de servicios sin fallo.