San Juan de Pasto, Octubre 19 de 2017

Ingeniero
NELSON JARAMILLO
Decano de Facultad de Ingeniería
Universidad de Nariño
San Juan de Pasto

Asunto: Informe de actividades corte 30 de Septiembre de 2017

Cordial saludo:

De acuerdo a lo cronograma de actividades me permito dar a conocer informe detallado de actividades realizadas en el mes de Septiembre por parte de evaluadores y supervisor del convenio No. 00020 de 19 de octubre de 2016, suscrito por el municipio de Pasto y la ANSV, en cumplimiento del Proyecto "ESTRATEGIA DE PROFESIONALIZACIÓN DE CONDUCTORES DE SERVICIO PUBLICO COLECTIVO E INDIVIDUAL DEL MUNICIPIO DE PASTO DEPARTAMENTO DE NARIÑO". El siguiente informe de se realiza a corte 30 de Septiembre de 2017.

PROCESO ES CERTIFICACION DE COMPETENCIAS LABORALES: el proceso de certificación de competencias laborales se lleva a cabo bajo su lineamiento "TU EXPERIENCIA VALE, EL SENA LA CERTIFICA" siguiendo la guía de certificación por competencias laborales GCC-G-001/2017 este proceso consta de tres pasos fundamentales para poder llevar acabo la certificación de un aspirante: **INDUCCION- SENSIBILIZACION Y PRUEBA DE CONOCIMIENTO** una vez el candidato desarrolle estas actividades puede aplicar con un puntaje superior al 10% para iniciar la parte práctica o **DESEMPEÑO Y PRODUCTO** que son las pruebas que dan por terminado el proceso y se da inicio a la certificación según el nivel en el cual obtuvo previo a los resultados en las pruebas aplicadas, este nivel depende de los resultados y puede ser Básico, Intermedio y Avanzado la certificación de competencias laborales tiene una vigencia de (tres) 3 años después de este tiempo el aspirante tiene que renovarla desarrollando el proceso de nuevo con todas sus etapas. .

Existe también la posibilidad de incrementar el nivel obtenido en la primera prueba mediante "Oportunidad" de Conocimiento, Desempeño y Producto en el cual en una segunda evaluación el candidato puede incrementar su nivel definitivo esta prueba se realiza por lo general (ocho) 8 días después de realizada el primer examen y solo se responderá las competencias que erro en primera instancia.

A continuación relacionamos las actividades administrativas desarrolladas estas se divide en diferentes pasos, los cuales se desarrollan tanto en campo como en el aplicativo diseñado para tal fin con la plataforma SCCL.

ACTIVIDADES DESARROLLADAS MES DE SEPTIEMBRE 2017

Realizado cronograma de actividades para desarrollarse en el mes de Septiembre previo recibo de documentación por parte de la secretaria de tránsito y la Agencia Nacional de Seguridad vial se dio inicio a las siguientes actividades:

- Se recibe por parte de la Agencia Nacional de Seguridad Vial 259 cedulas de ciudadanía y certificaciones laborales para adelantar proceso de certificación con las diferentes empresas de servicio público de taxi del municipio.

- Se realizar la preinscripción de los candidatos para realizar la posterior llamada vía telefónica a cada uno de ellos.

- Posteriormente al recibo de esta documentación se da inicio al Ingreso de aspirantes al aplicativo de competencias laborales en el cual quedan los 259 candidatos pre inscritos.

- Se realiza cronograma de actividades a desarrollar en el mes de septiembre el cual se encuentra en aplicativo SCCL adjunto a continuación actividades que serán desarrolladas por parte de evaluadores, Líder y supervisor de contrato.

CRONOGRAMA DE ACTIVIDADES SEPTIEMBRE 2017

ACTIVIDAD	FECHA INICIO	FECHA FINAL	RESPONSABLE
INSCRIPCIÓN	01/09/2017	01/09/2017	EVALUADORES LIDER Y SUPERVISOR
SENSIBILIZACIÓN AL PROCESO	01/09/2017	01/09/2017	CARLGOS GUSTAVO CUALTAN CORDOBA
INDUCCIÓN A LA NORMA	01/09/2017	01/09/2017	EVALUADORES EN COMPAÑÍA DE LÍDER Y SUPERVISOR
FECHA DE INICIO Y FINALIZACIÓN DEL GRUPO	01/09/2017	30/09/2017	EVALUADORES EN COMPAÑÍA DE LÍDER Y SUPERVISOR
VALORACIÓN DE EVIDENCIA DE CONOCIMIENTO	14/09/2017	14/09/2017	EVALUADORES EN COMPAÑÍA DE LÍDER Y SUPERVISOR
VALORACIÓN DE EVIDENCIA DE PRODUCTO	15/09/2017	22/09/2017	EVALUADORES
VALORACIÓN DE EVIDENCIA DE DESEMPEÑO	15/09/2017	22/09/2017	EVALUADORES
VALORACIÓN DE EVIDENCIA DE DESEMPEÑO OPORTUNIDAD	15/09/2017	22/09/2017	EVALUADORES EN COMPAÑÍA DE LÍDER Y SUPERVISOR
VALORACIÓN DE EVIDENCIA DE PRODUCTO OPORTUNIDAD	15/09/2017	22/09/2017	EVALUADORES
VALORACIÓN DE EVIDENCIA DE CONOCIMIENTO OPORTUNIDAD	22/09/2017	22/09/2017	EVALUADORES
EMISIÓN DE JUICIO	25/09/2017	25/09/2017	EVALUADORES
VERIFICACIÓN DEL PROCESO	29/09/2017	29/09/2017	AUDITORIA
CERTIFICACIÓN	29/09/2017	29/09/2017	EVALUADORES
PLAN DE MEJORA	29/09/2017	29/09/2017	AUDITORIA LÍDER Y SUPERVISOR
ENCUESTAS	30/09/2017	30/09/2017	EVALUADORES

DESARROLLO DE CRONOGRAMA DE ACTIVIDADES

Se realizan 259 (doscientos cincuenta y nueve) llamadas telefónicas a candidatos, se aclara que los candidatos que no contestan o tienen su teléfono apagado se procede a dejar un mensaje de vos en el cual se da a conocer el motivo, hora y lugar de la inducción al proceso de certificación de competencias laborales, posteriormente a la llamada o mensaje de vos el candidato queda inscrito al proceso, la acogida depende única y exclusivamente de los señores conductores que acuden a la convocatoria realizada.

- Con la documentación respectiva el SENA Ingresa en el aplicativo SCCL dando inicio a la inscripción formal de candidatos, asignación del evaluador, asociación de la norma 280601100 de los candidatos inscritos, legalización y formalización de candidatos según certificación laboral y cedula de ciudadanía, creación de grupos, asociación de los candidatos a los grupos, registro del cronograma de actividades una vez realizado los anteriores pasos se solicita a la dirección general la batería de instrumentos para realizar la evaluación escrita.

- Se realiza organización de la documentación (cedula de ciudadanía y certificación laboral) entregada por secretaria de tránsito en carpetas individuales divididas en los grupos 13-14-15-17-18-19 con un promedio de 45 candidatos a cada uno se entrega en orden alfabético con su respectiva carpeta.

- Se imprime listados de candidatos formalizados, la cual se publica en las porterías del SENA y empresas con un plazo mínimo no menor a 48 horas de la hora y el día de la prueba de conocimiento.

- Se dio Inició del proceso para certificación de los grupos 13-14-15-17-18-19 con 259 candidatos invitados realizando inducción a la norma de competencias laborales en el auditorio del Centro Internacional De Producción Limpia Lope en diferentes horarios de 8:00 am a 3:00 pm con la participación de todos los actores del proceso Líder, Evaluadores y Supervisor.

- **SENSIBILIZACIÓN:** Se realiza para todos los candidatos en la cual se explica la importancia de la certificación de competencias laborales los lineamientos para desarrollarla el paso a paso del proceso y los reglamentos internos para su realización la cual se desarrolló por parte de la líder del proceso en compañía de evaluadores y supervisor con una acogida de 256 conductores de los 259 citados.

- **INDUCCIÓN:** Es realizada por parte de los evaluadores del proceso en la cual se hace referencia a la norma: 280601100 VRS1 “conducir vehículos livianos de acuerdo con procedimientos técnicos y normativa de tránsito y transporte” en

compañía de la líder y supervisor del proceso en la cual se da a conocer todos los lineamientos de los cuales se van a tratar tanto en la evaluación escrita como el desempeño y producto mediante diapositivas se proyecta señales de tránsito, temas a tratar en la evaluación con ejemplos, fotografías y se aconseja los temas de estudio.

- **PRUEBA DE EVIDENCIA DE CONOCIMIENTO:** Hace referencia a la evaluación escrita tipo ICFES que se realiza a los candidatos previa citación en la cual en compañía de la líder del proceso, evaluadores y supervisor se da acompañamiento, cabe resaltar que las pruebas se han realizado a candidatos que no tienen nivel educativo y en muchas ocasiones a candidatos que no pueden leer ni escribir haciendo posible que la certificación llegue a la totalidad de candidatos sin importar su nivel educativo.

- **PRUEBA DE OPORTUNIDAD:** Es la prueba que se realiza posteriormente a la prueba de conocimiento en esta prueba escrita es también tipo ICFES se trata de corregir los errores cometidos en la primera prueba de conocimiento para que el candidato tenga la "oportunidad" de avanzar en el nivel que obtuvo en la primera evaluación esta se realiza única y exclusivamente con candidatos que superen el 10% de la primera prueba y no superen el 89% porque estos candidatos estarían en un nivel avanzado y ya no tienen la necesidad ya que no pueden avanzar más en el proceso de certificación.

- **PRUEBA DE DESEMPEÑO y PRODUCTO A CANDIDATOS:** Se realiza "práctica de campo" desarrollada por parte de evaluadores y conductores en esta prueba se hace un recorrido de 1 hora aproximadamente por la ciudad de Pasto previa revisión de documentación y vehículo en la cual el conductor puede recoger carreras sin afectar su trabajo diario, en la cual el evaluador con lista de chequeo va observando el conocimiento en el manejo, conocimiento y aplicación de señales de tránsito servicio al cliente conocimientos básicos de mecánico, también se hace simulacros de eventos como accidentes de tránsito, cambio de llanta, recalentamiento etc.

- Posteriormente al desarrollo de las pruebas de conocimiento, oportunidad, producto y desempeño se da inicio a organizar expediente para preparar auditoria del proceso siguiendo los lineamientos de la guía de auditoria del proceso.

- **AUDITORIA:** Se realiza a solicitud del líder del proceso para verificar la ejecución y transparencia del proceso ejecutado hasta el momento los resultados han sido satisfactorios del cumplimiento administrativo y operativo del proceso.

- **CERTIFICACIÓN:** Posteriormente al visto bueno del señor auditor el líder del proceso certifica en aplicativo a los candidatos que superaron las pruebas

anteriormente descritas de **CONOCIMIENTO-OPORTUNIDAD-PRODUCTO-DESEMPEÑO**.

- Se ha asistido a las reuniones que en virtud del presente convenio se convocaron por cualquiera de las partes, con el objetivo de realizar seguimiento a la ejecución del convenio, atención y respuesta de solicitudes, presentación de propuestas que se consideren necesarias para la buena ejecución del mismo.

- Informes oportunos acerca de cualquier anomalía o dificultad que se advierta en el desarrollo del convenio y proponer alternativas de solución a las mismas.

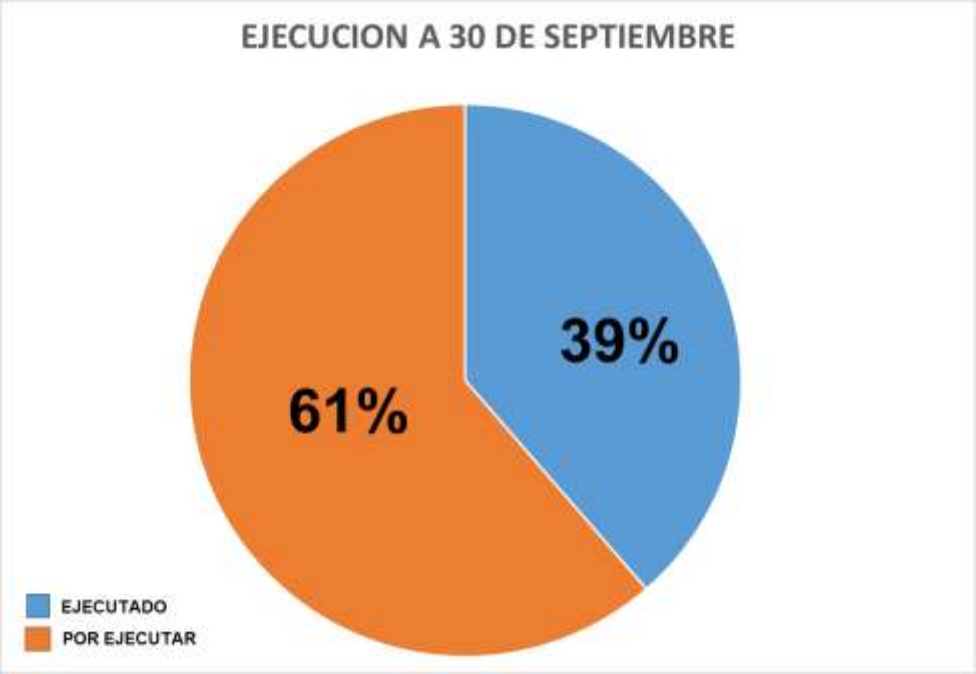

DATOS DE EJECUCION

JUICIO O NOVEDAD	NUMERO DE CANDIDATOS
Básico	**89**
Intermedio	**130**
Avanzado	**27**
Aún no competente	**1**
Retiro voluntario	**0**
Cancelación	**11**
Aplazamiento	**1**
TOTAL	**259**
META CANDIDATOS A DICIEMBRE	**1440**
CANDIDATOS A 30 DE SEPTIEMBRE	**556**

- **BASICO, INTERMEDIO AVANZADO:** Niveles de certificación.
- **AÚN NO COMPETENTE:** Candidato que está dentro de los siguientes parámetros: No cumple con el 10% de la prueba de conocimiento - En la práctica no cumple con el 100% – Cometió Fraude en una de las pruebas.
- **RETIRO VOLUNTARIO:** candidato que presenta carta de excusa para retirarse por diferentes motivos de fuerza mayor.
- **CANCELACION:** candidatos que no asistieron a inducción o examen sin escusa escrita.
- **APLAZAMIENTO:** candidato fuera de la ciudad que solicita de manera escrita se aplace su examen para meses posteriores.

LISTADOS DE CANDIDATOS EVALUADOS

No.	Grupo	Documento	Nombre Completo	Estado
1	19	98376262	ACOSTA MADROÑERO JULIO CESAR	Certificado
2	19	19477706	AGUILERA LADINO JOSE RAMON	Certificado
3	19	12967017	ALFARO ESTRADA NEMECIO JAVIER	Certificado
4	19	10284673	ALVES TOBAR JAIRO ALBERTO	Certificado
5	19	1085252789	BASTIDAS LEGARDA SERGIO ARMANDO	Certificado
6	19	5232793	BENAVIDES BASTIDAS LUIS EDUARDO	Certificado
7	19	5263567	BRAVO CORNELIO LIBARDO	Certificado
8	19	5204501	CAÑAR BENAVIDES FRANCISCO ALIRIO	Certificado
9	19	5211771	CERON TORO JOSE	Certificado
10	19	12980620	CHAVEZ GUANCHA LUIS EDUARDO	Certificado
11	19	98388780	CORAL ENRIQUEZ RAUL HUMBERTO	Certificado
12	19	12997216	CRIOLLO PORTILLA JUAN GUILLERMO	Certificado
13	19	98396703	DE LA CRUZ MIRAMAG ERMINSUL MARINO	Certificado
14	19	98379015	ESTRADA MAYA LUIS OLMEDO	Certificado
15	19	12963653	FLOREZ ALTAMIRAN SEGUNDO ARNULFO	Certificado
16	19	1085305098	GOMEZ LOPEZ NIXON ARMANDO	Retirado
17	19	12952269	GOMEZ MARTINEZ VICENTE EDMUNDO	Certificado
18	19	7532896	GUSTIN GOMEZ ALFONSO HERIBERTO	Retirado
19	19	1014177069	JUAGINOY BOTINA HECTOR HERNANDO	Certificado
20	19	98411950	LAGOS TELLO ANDRES OVIDIO	Certificado
21	19	12980389	MARTINEZ BURBANO FLAVIO HUMBERTO	Certificado
22	19	12963195	MORENO MUÑOZ LUIS LAUREANO	Certificado
23	19	5340888	MUÑOZ DIAZ HERMES ALBER	Certificado
24	19	12981211	ONOFRE GUERRERO EVER GUILLERMO	Certificado
25	19	16784815	ORTIZ VELASCO HECTOR ALVARO	Certificado
26	19	1085264123	PANTOJA MONTENEGRO JESUS ARMANDO	Certificado
27	19	87533223	PANTOJA TORO JESUS ERMINSUL	Certificado
28	19	98399003	PAREDES PEREZ FRANCO FERNEY	Certificado

29	19	12993562	PATIÑO AUCU JHONSON RAMIRO	Certificado
30	19	12988210	PATIÑO AUCU JUAN MARTIN	Certificado
31	19	12954616	PAZ GUERRERO LUIS ARTURO	Certificado
32	19	12956039	PAZ NUPAN LUIS EDUARDO	Certificado
33	19	12974678	PEREZ PORTILLA FRANCO ANTONIO	Certificado
34	19	98415950	PINTO CHAZATAR NIXON ALBERTO	Certificado
35	19	12984250	TORO EDGAR SIGIFREDO	Certificado
36	19	1085301080	TORO YAMPUEZAN BRIAN DEIVI	Certificado
37	19	5201129	TORRES RIVERA HUMBERTO EDMUNDO	Certificado
38	19	98341174	VALLEJO GOMEZ JORGE ELIAS	Certificado
39	19	98341448	VALLEJO GUANCHA HERNAN CONSTANTINO	Certificado
40	19	1085321268	VALLEJO RUALES LEONARDO FAVIO	Certificado
41	19	12820196	VELASQUEZ MUÑOZ JOSE HERIBERTO	Certificado
42	19	5306098	VILLACORTE MORENO JESUS ALBERTO	Certificado
43	19	98381194	ZUÑIGA ROSERO SANDRO BOLIVAR	Certificado

No.	**Grupo**	**Documento**	**Nombre Completo**	**Estado**
1	18	98396369	ACOSTA HERNANDEZ HUGO LIBARDO	Certificado
2	18	12976079	AGREDA RIVERA CARLOS EFRAIN	Certificado
3	18	12974952	ALPALA PINCHAO FRANCISCO JAVIER	Certificado
4	18	98390746	ARCOS GUERRERO OBER ORLANDO	Certificado
5	18	13065479	AREVALO CALPA IVAN ORLANDO	Certificado
6	18	12998952	ARIAS CHAUCANES JOSE CARLOS	Certificado
7	18	98381597	ARIAS CHAUCANEZ OSCAR AUDELO	Certificado
8	18	12975828	CABRERA GARACIA EVERTH DIOFANT	Certificado
9	18	1085261992	CARANGUAY GOYES JHON JAIRO	Certificado
10	18	12994251	CHACON CHAMORRO JUAN CARLOS	Certificado
11	18	98388664	CHAVEZ MARTINEZ JOHN ARMANDO	Certificado
12	18	98385734	CHAÑAG JOJOA OSCAR ALIRIO	Certificado
13	18	98391520	DELGADO CHAVEZ JOSE ANTONIO HERNEY	Certificado
14	18	13067911	GONZALEZ MORA HECTOR ALFREDO	Certificado
15	18	98386961	GRIJALBA ANGANOY ALFREDO MAURILLO	Certificado
16	18	1086223514	GUACHAVEZ ROMERO JHON JAIRO	Certificado
17	18	1085248453	GUERRA MARTINEZ ANDRES ALEXANDER	Certificado
18	18	1085262039	JIMENEZ LOPEZ JONNATHAN FAUSTO	Certificado
19	18	87063032	JIMENEZ LOPEZ JOSE ALFREDO	Certificado
20	18	12976361	JUAGINOY MARTINEZ HECTOR EDMUNDO	Certificado
21	18	12989581	LAGUNA CASTRO JESUS ANTONIO	Certificado
22	18	13070479	LEGARDA PINCHAO NIXON GERMAN	Retirado
23	18	2608518	LOPEZ RAMOS JOSE ANTONIO	Certificado
24	18	12967550	MARTINEZ AREVALO SERVIO TULIO	Certificado

25	18	98325632	MONCAYO QUINTERO ELIBERTO BUENAVENTURA	Certificado
26	18	76306527	MUÑOZ MUÑOZ GIOVANNI	Certificado
27	18	98386129	PAZ CHAVEZ PEDRO HERNANDO	Certificado
28	18	12754574	PORTILLA CHALACAN ALEXANDER GABRIEL	Certificado
29	18	98399108	PORTILLA CHALACAN JOSE BRAUDELINO	Certificado
30	18	87061785	RIASCOS PUERRES JOHN ALEXANDER	Certificado
31	18	98328723	RIVERA NATES ARCESIO BARSENUBIO	Certificado
32	18	1085273171	RIVERA NATES ERIK STWART	Certificado
33	18	87029616	RODRIGUEZ ALVAREZ JUAN FRANCISCO	Certificado
34	18	87028344	RODRIGUEZ ALVAREZ NORBEY LEODAN	Certificado
35	18	12754419	ROSERO ORTEGA EVER DARIO	Certificado
36	18	5295581	ROSERO ROSERO EMIDIO AUDELO	Certificado
37	18	87065074	RUALES MENDEZ WILSON ALIRIO	Certificado
38	18	12960764	RUIS MOSCOSO GUILLERMO ALFONSO	Certificado
39	18	98215187	SALAS ENRIQUEZ LUIS ALFONSO	Certificado
40	18	12992465	SALAZAR PARRA JESUS MARTIN	Certificado
41	18	1085332919	SALAZAR VEGA JAVIER MAURICIO	Certificado
42	18	5292399	SANTACRUZ ARAUJO GERMAN OLMEDO	Certificado
43	18	12985872	SANTACRUZ SALAS EDGAR JAVIER	Certificado
44	18	1089196213	TOBAR TOBAR EDUIN CEBASTIAN	Retirado
45	18	1085294105	ZAMBRANO CASTILLO JORGE ORLANDO	Certificado

No.	Grupo	Documento	Nombre Completo	Estado
1	17	5277816	ACOSTA CASTILLO HERMINSUL RODRIGO	Certificado
2	17	98215563	ACOSTA CHAVEZ JENRRI ALEGSANDER	Certificado
3	17	87062159	AGREDA YANDAR NELSON ORLANDO	Certificado
4	17	13061548	ALVAREZ JAIME ALBERTO	Certificado
5	17	12745249	ARTEAGA MARTINEZ JOSE OSCAR	Certificado
6	17	98372508	BASANTE MORA JESUS ANTONIO	Certificado
7	17	12752242	BELTRAN URBANO FABIO ROBERTO	Certificado
8	17	13014529	BENITEZ MEJIA EDUARDO ROBERTO	Certificado
9	17	12968928	BURBANO CHINCHAJOA SEGUNDO ALFONSO	Certificado
10	17	87069942	BURBANO CORAL VICTOR DARIO	Certificado
11	17	87065867	BURBANO ROJAS MAURICIO ALEXANDER	Retirado
12	17	5234805	CEBALLOS VALLEJO ROLANDO DAVID	Certificado
13	17	12986959	CEPEDA LEGARDA ALFREDO BENITO	Certificado
14	17	12993135	CHAGUEZA NARVAEZ LUIS AFRANIO	Retirado
15	17	12959349	CISNEROS VELASQUEZ LUIS ARMANDO	Certificado
16	17	13068364	CRIOLLO GUEVARA JULIO ARCESIO	Certificado
17	17	16357382	ENRIQUEZ MONCAYO HUGO ALVARO	Certificado
18	17	1086017079	ENRIQUEZ ROSERO JOHN JAIRO	Certificado

19	17	5279390	ESPAÑA JOSE EXEQUIAS	Certificado
20	17	12986261	GRIJALBA MUÑOZ MARCO ANTONIO	Certificado
21	17	13062568	IPUJAN JOSE REINALDO	Certificado
22	17	1085307651	IPUJAN PABON BYRON ANDRES	Certificado
23	17	87473914	JURADO NARVAEZ SEGUNDO WERTINO	Certificado
24	17	1841597	MELO DOMINGO	Certificado
25	17	12990928	MENA RODRIGUEZ JAIME MANFREDO	Certificado
26	17	13062994	MORA TARAPUES ALBERTO ANIBAL	Certificado
27	17	12995955	MORENO CONCHA CARLOS EDILMO	Certificado
28	17	98196036	OJEDA GAMBOA EDGAR FERNEY	Certificado
29	17	98397483	ORTEGA ISACAZ DARIO RUPERTO	Certificado
30	17	98325095	PINCHAO TIMANA LEONARDO	Certificado
31	17	5203518	POTOSI MAIGUAL PLINIO MARCIAL	Certificado
32	17	98415344	PULISTAR JOSE HUMBERTO	Certificado
33	17	12992179	RIVERA VALLEJO ARNOLD ALIRIO	Certificado
34	17	6466274	RIVERA VALLEJO OLIVERIO ISIDRO	Certificado
35	17	5312874	RODRIGUEZ CORAL LUIS GUSTAVO	Certificado
36	17	1085294107	ROSALES CUASTUMAL JAVIER ALEXANDER	Certificado
37	17	1841591	ROSERO SANTACRUZ ALVARO GUSTAVO	Certificado
38	17	98380214	RUALES ANDRADE MIGUEL ANGEL	Certificado
39	17	27297644	RUIZ NARVAEZ CARMEN ALICIA	Certificado
40	17	5278265	SALAS ENRIQUEZ JORGE HUMBERTO	Certificado
41	17	12751606	TIMARAN MARTINEZ EDWAR ANDRES	Retirado
42	17	87068484	TOBAR BASTIDAS GENARO ENRIQUE	Certificado
43	17	12994884	VALLEJO ORBES LUIS EDUARDO	Certificado

No.	Grupo	Documento	Nombre Completo	Estado
1	15	1085249918	ALPALA MELO JOHN EDISON	Certificado
2	15	5305751	ASCUNTAR JOSE GUILLERMO	Certificado
3	15	1089845678	BASTIDAS ACOSTA DARIO	Certificado
4	15	1085333805	BENAVIDES SOLARTE LUIS MIGUEL	Retirado
5	15	1004593106	BERMUDEZ ERAZO LIBIO	Certificado
6	15	12750588	BERMUDEZ ERAZO RUBIO	Certificado
7	15	18102554	BUCHELY ENRIQUEZ OVER JULIAN	Certificado
8	15	12973455	CABRERA BENAVIDES VICENTE JULIAN	Certificado
9	15	12976854	CALVACHE ENRIQUEZ WILLAN HERNANDO	Certificado
10	15	1085275226	CEPEDA TUTALCHA DANNY MAURICIO	Certificado
11	15	1085248764	CHAMORRO CARLOS DARIO	Certificado
12	15	12991311	CHAUCANEZ RODRIGUEZ JAIRO OMAR	Certificado
13	15	98381486	CHAÑAG QUENGUAN CARLOS ANDRES	Certificado
14	15	98389341	CICERI CARBALLO JOHN ISAURO	Certificado

15	15	98382555	DIAZ AREVALO MARIO FERNANDO	Certificado
16	15	98379751	DIAZ CABRERA JOHN ORLANDO	Certificado
17	15	87062857	ENRIQUEZ BENAVIDES MILTON LEOPOLDO	Certificado
18	15	98385768	ERASO RODRIGUEZ JUAN CARLOS	Certificado
19	15	30742820	GARCIA MELO MARIA ELSY	Certificado
20	15	98392551	GUERRERO GUERRERO JAIRO FRANCISCO	Certificado
21	15	97470269	IMBAJOA MANUEL DAVID	Certificado
22	15	5277680	LEGARDA LEGARDA MARCO ANTONIO	Certificado
23	15	12955516	LUNA AOSTA MIGUEL ANTONIO	Certificado
24	15	98397097	LUNA HIDROBO JOHN MIGUEL	Certificado
25	15	98376812	ORTEGA OVIEDO EDGAR EMILIO	Certificado
26	15	12969880	PEÑA ALVARADO CARLOS EVELIO	Certificado
27	15	1085277341	PEÑA CORDOBA CARLOS JAVIER	Certificado
28	15	5278045	PORTILLA CABRERA RAUL ARMANDO	Certificado
29	15	5204016	PORTILLA GUERRERO ELKIN ALEXANDER	Certificado
30	15	18101341	PORTILLA LOPEZ LUIS FERNANDO	Certificado
31	15	12980760	PUCHANA RODRIGUEZ JORGE FERNANDO	Certificado
32	15	87061574	PUERRES BOLAÑOS JESUS ALVEIRO	Certificado
33	15	98385147	PUERRES JOJOA HERMAN OSWALDO	Certificado
34	15	87064092	RODRIGUEZ VILLEGAS CARLOS ALBERTO	Certificado
35	15	12962310	ROMERO CUASQUEN HERALDO BOLIVAR	Retirado
36	15	13064079	RUANO MOLINA MARCOS HUGO	Certificado
37	15	12998044	SALAS APRAEZ CARLOS JULIO	Certificado
38	15	1086224064	SANTACRUZ ROSERO CARLOS ALFREDO	Certificado
39	15	12964950	TORRES CHAVEZ MESIAS EMILIO	Certificado
40	15	13039717	TUTALCHA GUANCHA LUIS HERNANDO	Certificado
41	15	12950467	VALLEJO MALLAMA LUIS ANTONIO	Certificado
42	15	98381395	ZAMBRANO CALVACHE SEGUNDO ANIBAL	Certificado

No.	Grupo	Documento	Nombre Completo	Estado
1	14	98384480	ACOSTA LUIS ALBERTO	Certificado
2	14	5278120	ACOSTA CASTILLO WILLIAM LIBARDO	Certificado
3	14	12980512	AYALA BURBANO ALVARO EDMUNDO	Certificado
4	14	5263036	BASTIDAS BASTIDAS LEONCIO RENE	Certificado
5	14	12978805	BELTRAN CHAMPUTIS CARLOS ALBERTO	Certificado
6	14	1089845540	BETANCOURT ANDRADE GABRIEL ARMANDO	Certificado
7	14	1089459961	BURGOS FIGUEROA NICOLAS DANIEL	Certificado
8	14	1086017749	CABRERA GUERRERO WILMER ALEXIS	Certificado
9	14	87531390	CERON DOMINGUEZ BERNARDO GUSTAVO	Certificado
10	14	5230214	CERON ORDOÑEZ MANUEL ANTONIO	Certificado
11	14	12957254	CHAMORRO CHAMORRO LUIS GILBERTO	Certificado

12	14	98392210	CHAMORRO VELASQUEZ GILBERTO ERNESTO	Certificado
13	14	5207188	DELGADO DELGADO EDGAR ALCIDES	Certificado
14	14	5232880	ERASO ESCOBAR SERGIO ANTONIO	Certificado
15	14	98215304	ESPAÑA MANCHABAJOY IVAN EICARDO	Certificado
16	14	12982781	FLOREZ PORTILLA VICTOR HUGO	Certificado
17	14	5233048	GALARRAGA SEGUNDO EDGAR	Certificado
18	14	12983478	GARCIA CILIMA JAIRO FERNANDO	Certificado
19	14	5283702	GARZON HERNANDEZ GUSTAVO ISMAEL	Certificado
20	14	87064607	GUSTIN BACCA CARLOS ALBERTO	Certificado
21	14	87066247	JOSA JOSA ORLANDO ENRIQUE	Retirado
22	14	98411969	LOPEZ TOBAR JAIRO COLON	Certificado
23	14	98412090	LOPEZ TOBAR NABOR EDGARDO	Certificado
24	14	1085258219	LUNA MATABANCHOY VICTOR HUGO	Certificado
25	14	5245834	MUÑOZ GOMEZ FIDENCIO	Certificado
26	14	12996250	ORTEGA BURBANO JESUS RAFAEL	Certificado
27	14	1086498951	PATIÑO ARROYO DIEGO ARMANDO	Certificado
28	14	1085280872	PUCHANA MARTINEZ CARLOS ANDRES	Retirado
29	14	12970291	PUCHANA RODRIGUEZ VICTOR MANUEL	Certificado
30	14	5206876	PUERRES JOJOA WILSON JAIRO	Certificado
31	14	1085284442	REAL BETANCOURT JIMENEZ ALVARO JAVIER	Retirado
32	14	5353330	REYES CABRERA JOSE MARIA	Certificado
33	14	5254045	RIVERA CAIPE HUGO BOLIVAR	Certificado
34	14	5234334	ROBLES ZURA GILBERTO BOLIVAR	Aún No Competente
35	14	12999545	ROJAS CARLOSAMA SILVIO ALBERTO	Certificado
36	14	18186184	ROJAS LUNA WILZON FERNEY	Certificado
37	14	12957116	ROSERO CAICEDO JORGE ENRIQUE	Certificado
38	14	1085289894	TAQUEZ FLOREZ JAVIER ALEXANDER	Certificado
39	14	5353913	TIMANA RUBIO LIBIO	Certificado
40	14	98325952	URBINA URBINA REINALDO FAVIO	Certificado
41	14	12971634	UZAMA ADALBERTO VENANCIO	Certificado
42	14	1085305676	VARGAS ERAZO FRANCISCO JAVIER	Certificado

No.	Grupo	Documento	Nombre Completo	Estado
1	13	87303789	ALVAREZ JOSE POLICARDO	Certificado
2	13	98347962	ANDRADE BENAVIDES CARLOS ARTURO	Certificado
3	13	12954694	ARMERO RODRIGUEZ MELQUISEDEC VICENCIO	Certificado
4	13	1902687	ARTEAGA ARCINIEGAS EFRAIN ANTONIO	Certificado
5	13	5908016	ARTEAGA MEJIA LEONEL EDUARDO	Certificado
6	13	5262801	BASTIDAS BASTIDAS FRANCO JAVIER	Certificado
7	13	1081052293	BENAVIDES TIMANA JOSE LUIS	Certificado

8	13	87573973	BOTINA CAJIGAS ALIRIO ANTONIO	Certificado
9	13	12964135	BURBANO JESUS ORLANDO	Certificado
10	13	1806962	CADENA TUMBACO GUILLERMO AMADO	Certificado
11	13	5342367	CASANOVA CHAZATAR ALBERTO BUENAVENTURA	Certificado
12	13	80726623	CUETIA MORENO WILLIAM	Certificado
13	13	5217010	DELGADO ARMERO SEGUNDO FLORENTINO	Certificado
14	13	87572034	DELGADO MARTINEZ RAMIRO EMILIO	Certificado
15	13	12960397	DIAZ BASTIDAS JOSE EUSEBIO	Certificado
16	13	12990038	DIAZ FLOREZ MARCO TULIO	Certificado
17	13	12990585	ENRIQUEZ FIGUEROA HUGO MARTIN	Certificado
18	13	5306317	FERNANDES CAMUES LUIS OMAR	Certificado
19	13	12973191	GUERRERO MORA CARLOS FRANCISCO	Certificado
20	13	1794552	HERNANDEZ SEGUNDO MIGUEL	Certificado
21	13	98337576	HERRERA ROSERO ROMEL GEIMAN	Certificado
22	13	12990483	LOPEZ CIFUENTES MANUEL ANTONIO	Certificado
23	13	16647868	LOPEZ MORA JESUS SALVADOR	Certificado
24	13	98341597	MALTE CUASTUMAL SEGUNDO ALVARO	Certificado
25	13	12987787	MAYA CASANOVA PEDRO LEONARDO	Certificado
26	13	12991698	MENESES DELGADO HEIMAN ROLANDO	Certificado
27	13	12970818	MEZA SEGOVIA MARIO FABIAN	Certificado
28	13	12978193	MORA VALLEJO MARCO ANTONIO	Certificado
29	13	5209546	MORALES ENRIQUEZ EUDORO	Certificado
30	13	12970090	MORENO JURADO ARMANDO ENRIQUE	Certificado
31	13	12988440	OBANDO YAÑEZ MARIO MARTIN	Certificado
32	13	12973782	PUSAPAZ AZZA JESUS MARCO TULIO	Certificado
33	13	5203621	RAMIREZ IMBAJOA WALTER ANDRES	Certificado
34	13	5249543	REALPE JIMENEZ RAUL JESUS	Certificado
35	13	12952633	RECALDE OJEDA JESUS REINEL	Certificado
36	13	1089458310	RIASCOS ALVAREZ JAMES ESTEBAN	Certificado
37	13	98391946	RIVADENEIRA SALAS SERVIO OLEGARIO	Certificado
38	13	87533440	RODRIGUEZ MENESES DARWIN JESUS	Certificado
39	13	12961633	SALDAÑA ROMO GUILLERMO GERAL	Certificado
40	13	1085276670	SALDAÑA VILLOTA DAVID ESTEBAN	Certificado
41	13	98325116	TIMANA PANTOJA JOSE PARMENIDES	Certificado
42	13	5353513	TIMANA VILLOTA LUIS HERIBERTO	Certificado
43	13	98397801	TORRES ROSERO DIOGENES EDUARDO	Certificado
44	13	13070312	VELASCO MORENO JUAN CARLOS	Certificado

A continuación adjunto evidencias del desarrollo y ejecución del convenio Con material fotográfico e informes descargados del aplicativo de SCCL.

ANEXOS

- **EVIDENCIA DE RESARROLLO DE CRONOGRAMA DE CADA EVALUADOR.**
- **FOTOGRAFIAS: INDUCCION – SENCIBILIZACION – EVALUACION DESEMPEÑO Y PRODUCTO.**
- **LISTA DE ASISTENCIAS**
- **INFORME DE APERTURA Y CIERRE DE AUDITORIA**
- **BITACORA.**

Cordialmente,

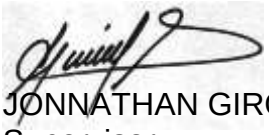

JONNATHAN GIRON
Supervisor.

VoBo. CARLOS GUSTAVO CUALTAN C.
Líder certificación de competencias laborales.

(Adjunto cd con fotos a color)
CC: secretaria de seguridad vial

REGISTRO FOTOGRÁFICO

GRADUACIÓN SIMBÓLICA PROFESIONALIZACIÓN DE CONDUCTORES.

Auditorio SENA Comercial

Auditorio SENA Comercial

Auditorio SENA Comercial

REGISTRO FOTOGRÁFICO - INDUCCIÓN SENSIBILIZACIÓN Y EVALUACION

Auditorio SENA Agropecuario - Evaluación.

Auditorio SENA Agropecuario - Evaluación

Auditorio SENA Agropecuario – Auditorio SENA Comercial - Evaluación

Auditorio SENA Agropecuario - Evaluación

Auditorio SENA Agropecuario - Evaluación

Auditorio SENA Agropecuario - Evaluación

Auditorio SENA Agropecuario – Inducción - Evaluación

REGISTRO FOTOGRÁFICO
DESEMPEÑO- PRODUCTO

SENA AGROPECUARIO – ESTACIÓN DE SERVICIO COOTRANUR

BARRIO CHILE - SENA AGROPECUARIO

SENA AGROPECUARIO

SENA AGROPECUARIO

SENA AGROPECUARIO

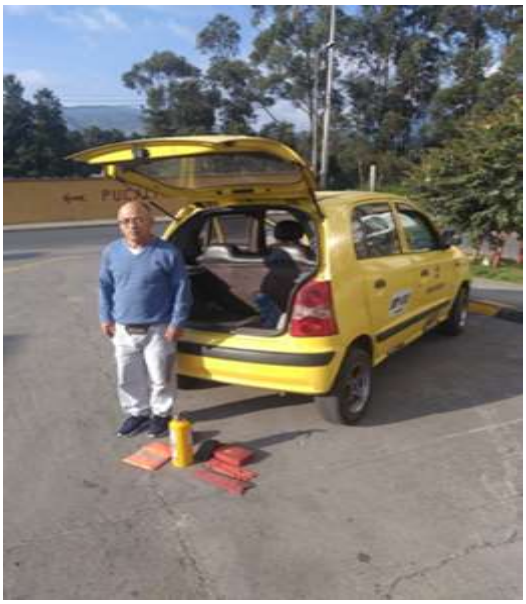

BARRIO CHILE - SENA AGROPECUARIO

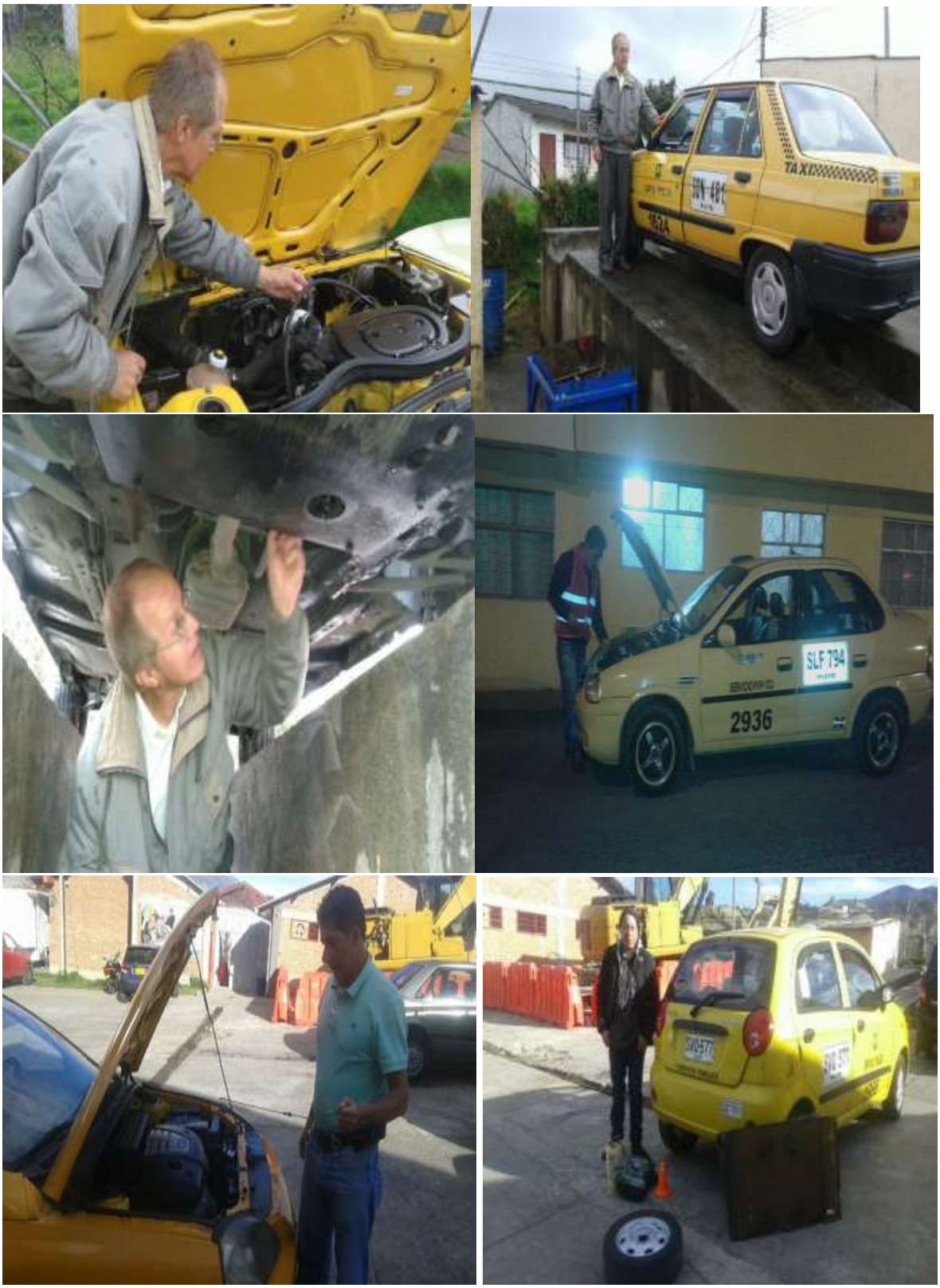

BARRIO CHILE –SENA AGROPECUARIO

SENA AGROPECUARIO

SENA AGROPECUARIO

SENA AGROPECUARIO – ESTACION DE SERVICIO COOTRANUR

SENA AGROPECUARIO

SENA AGROPECUARIO

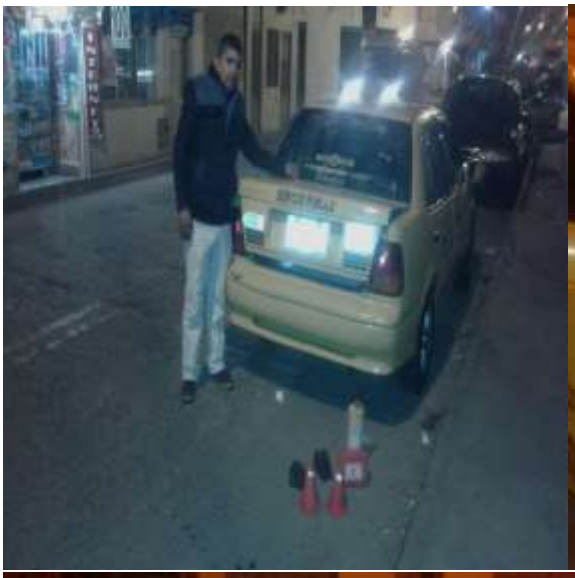

BARRIO CHILE

BARRIO CHILE – SENA AGROPECUARIO

SENA AGROPECUARIO

SENA AGROPECUARIO

SALIDA AL ORIENTE - SALIDA AL NORTE

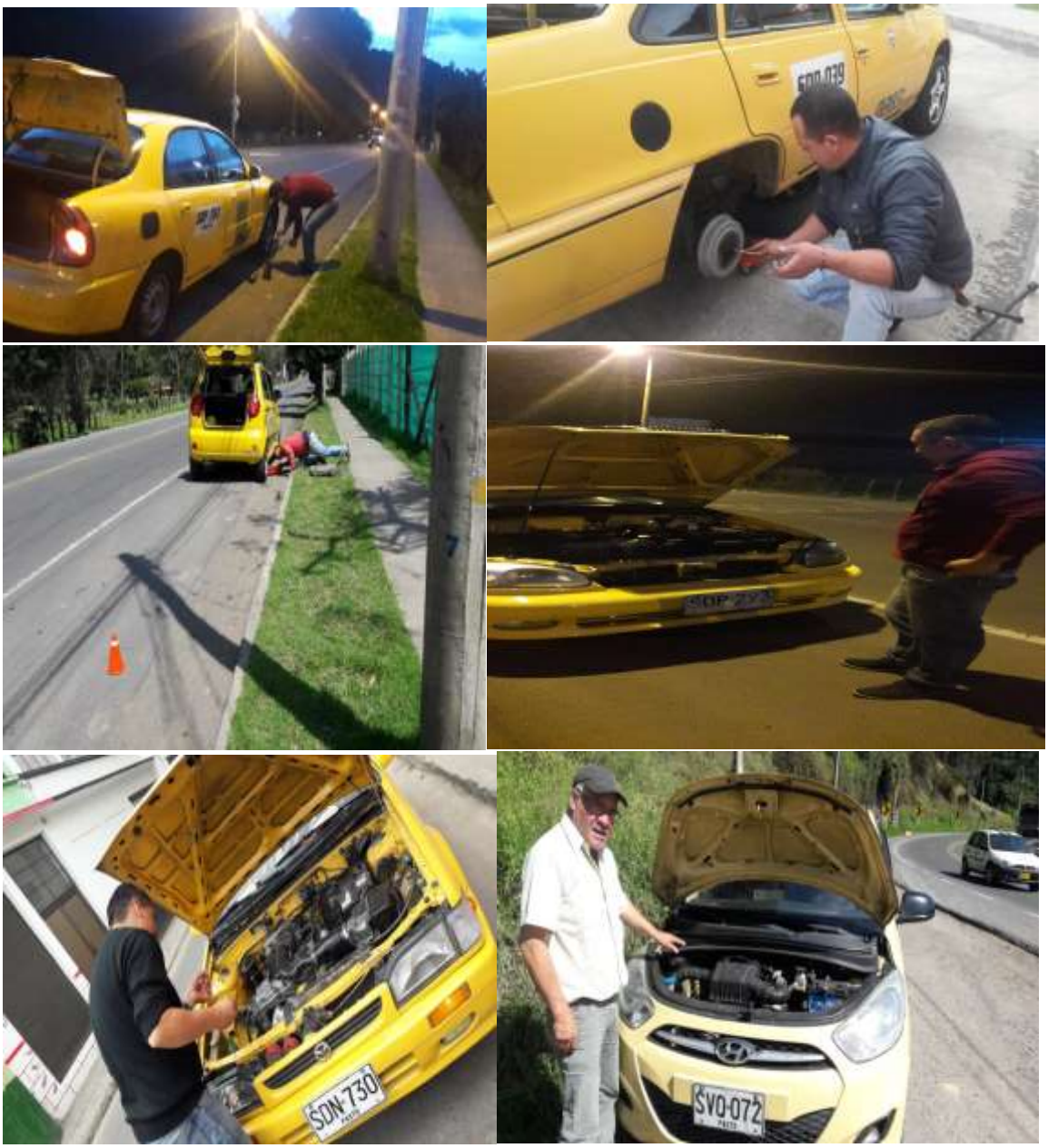

SALIDA AL NORTE - SALIDA AL ORIENTE

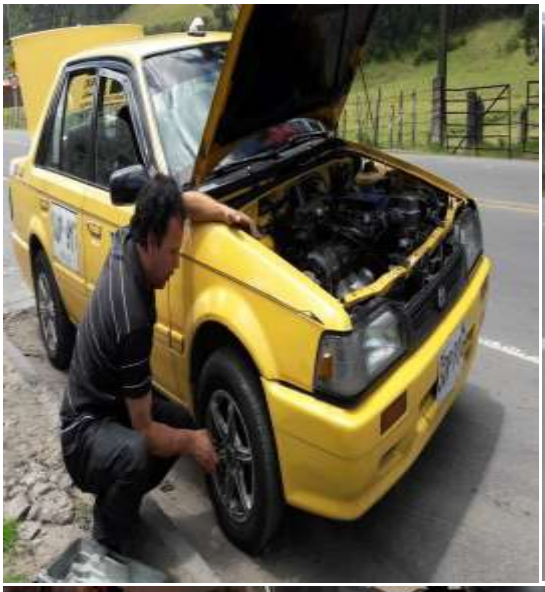

SALIDA AL ORIENTE

SALIDA AL ORIENTE

CENTRO CALLE 21 CON CARRERA 23 – SALIDA AL ORIENTE

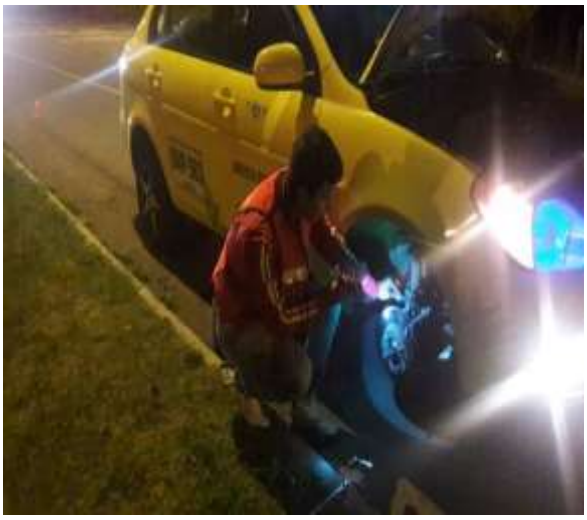

SALIDA AL ORIENTE

CENTRO CALLE 21 CON CARRERA 23 – NUEVA VARIANTE ORIENTE

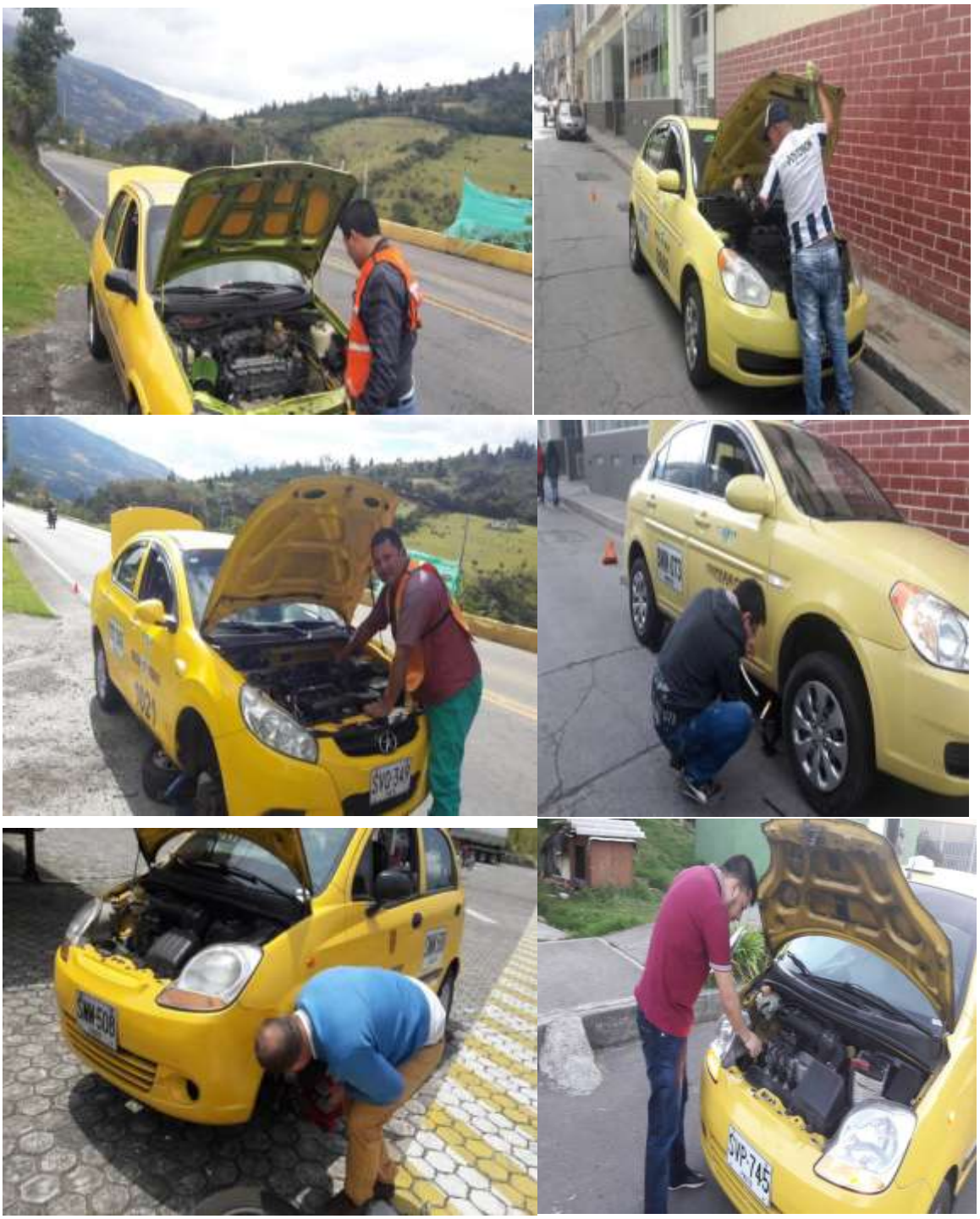

CENTRO CALLE 21 CON CARRERA 23 – VIA ORIENTE

SENA AGROPECUARIO

SENA AGROPECUARIO

SLF-512
SVO-544
SVD077
SJP-712

SENA AGROPECUARIO

SENA AGROPECUARIO

ESTACION DE SERVICIO COOTRANUR

ESTACION DE SERVICIO COOTRANUR

ESTACION DE SERVICIO COOTRANUR

ESTACION DE SERVICIO COOTRANUR

ESTACION DE SERVICIO COOTRANUR

EVIDENCIAS – LISTAS DE ASISTENCIA – BITACORA – ACTA DE AUDITORIA

13

LISTA DE ASISTENCIA

CIUDAD Y FECHA: 25 DE AGOSTO DE 2017			PROYECTO	2017-52-9536-71-P2265			
OBJETIVO/TEMA: realizar sensibilizacion e		inducción a candidatos	NORMA	280601100			
No	NOMBRE	CÉDULA	CARGO	EMPRESA/DEPENDENCIA	CORREO ELECTRONICO	TELEFONO/IP	FIRMA
1	Raul Realpe	5249543	Dueño	TAX LUJO	gloriadpg@gmail.c	3157052505	
2	Eudoro Morales	5209-546	conductor	tax Lujo		3217012893	Eudoro M
3	Miguel Hernández	17944552	Dueño	Taxlujo		3159903202	
4	Luis Recalde	12952633	Conductor	TAX		3157321310	
5	Pedro Leonardo Maya	C-12987787	conductor	Tax Lujo	maxapedro24@gmail.com	3173946082	
6	Jose E. Diaz	12460344	conductor	Galena		3104748055	
7	Jose Timaná	98305110	Conductor	Galena		3157735493	
8	Luis Timaná	5353.573	Conductor	Taxlujo		3128546663	
9	segundo alvaro muñoz	98347597	conductor	Galena		3156557525	
10	Guillermo Cadena	1806962	Conductor	Taxlujo	guillermo5intec@hotmail.com	3154862096	
11	HEIMANYR MENESES D.	12991698	Conductor	taxlujo	heimanrolando08@gmail.com	3174260860	
12	Hugo M. Enrique F.	12990585	Conductor	Taxlujo	heimanrolando08@gmail.com	3184309511	
13	Franco J. Bastidas B	5262801	Dueño	Taxlujo	francobastidas8@gmail.com	3155145957	
14	William Cuetia Moreno	80726623 Bta	Dueño	Galena	williamcuetia@Hotmail.com	3147906976	
15	Segundo florentino Delgado	5217010	Conductor	Tax lujo		3155504169	
16	Armando Moreno Jurado	12970090	Dueño.	Galena	arm_moreno@hotmail.com	3127516627	
17	JOSE POLICARDO ALVAREZ	87303789	conductor	TAXLUJO	josepolicardoalvarez@gmail.com	3023913952 3122842282	
18	JAMES ESTEBAN RIASCOS A	1089458310	conductor	TAXLUJO	riascasalvarez87@gmail.com	3164279545	
19	David Saldaña Villota	1085276670	conductor	Taxlujo	davids.co09@hotmail.com	3012923713	
20	Guillermo Saldaña.	12961633	Dueño.	Taxlujo	guillermospro54@gmail.com	3012923713	
21	Mario Obando	12988440	Dueño	Taxlujo	lauriqui389@gmail.com	3174084244	

GD-F-014 V01

LISTA DE ASISTENCIA

CIUDAD Y FECHA: 25 DE AGOSTO DE 2017			PROYECTO	2017-52-9536-71-P2265			
OBJETIVO/TEMA: realizar sensibilizacion e inducción a candidatos			NORMA	280601100			
No	NOMBRE	CÉDULA	CARGO	EMPRESA/DEPENDENCIA	CORREO ELECTRONICO	TELEFONO/IP	FIRMA
22	Melquisedec Armero	12754694	conductor	Trans Lujo	armeroRodriguez@gmail	3188310785	
23	Mario Meza S	12970818	conductor	Trans Lujo		3153157472	
24	Marco Antonio Meza	12978193	conductor	Tax Lujo		3234944603	
25	Juan Carlos Velasco	13070319	conductor	Trax Lujo	Juan carlos velasco	3152240330	
26	Darwin Jesus Rodriguez	87.533.440	conductor	cooperativa Tax Lujo	Darwin 2815 gmail.com	312158790	
27	Luis Omar Fernandez	5306317	conductor	Galena		3173626294	Luis Omar
28	Jesus M. Pusapal	12973782	Galena	Galena	———	318606496	
29	LEONEL ARTURO M.	5908016	Conductor	GALENA	Rmez. Artuyo D.	7225635	
30	Romel Eliman Herrera R.	98337576	Conductor	Coop. taxlujo	herrera.romel@hotmail.com	3147782170	
31	Walter andres Ramirez	5203.672	conductor	trax Lujo		3155092209	Walter Ramirez
32	Mario Julio Diaz. F	12990.038	conductor	Galena		3123486464	
33	Ramiro Delgado	87572.034	conductor	Galena.		3127111041	Ramiro delgado
34	Carlos Arturo Andrade B.	98347962	conductor	Tax Lujo	andradedianna52gmail.com	3206438261	
35	EFRAIN A. Arteaga	7902687	conductor	GALENA		3105345559	
36	Jesus Orlando Barbano	12964135	Conductor	Galena.	anitaburbanoso@gmail.com	3137983059	
37	Saulio Olegario Rivadeneira	98391946	Conductor	Taxlujo	saulioriva1975@gmail.com	3147841625	
38	Marcel antonio lopez	12990483	conductor	taxlujo		3015318818	
39	Alirio Antonio Bolina	87573973	conductor	taxlujo	aliriobolna12@hotmail.com	3128433931	
40	Eduardo Torres	98397801	Conductor	taxlujo	EduardoTorresRocco@gmail.com	3022139338	
41	Jesus S Lopez Pino	76647868	conductor	Tax Lujo	cris 907@hotmail.com	3206901099	
42	JOSE LUIS BENAVIDES	T1081052293	Conductor	GALENA		3226582071	

GD-F-014 V01

LISTA DE ASISTENCIA

CIUDAD Y FECHA: 25 DE AGOSTO DE 2017			PROYECTO	2017-S2-9536-71-P2265			
OBJETIVO/TEMA: realizar sensibilizacion e		inducción a candidatos	NORMA	280601100			
No	NOMBRE	CÉDULA	CARGO	EMPRESA/DEPENDENCIA	CORREO ELECTRONICO	TELEFONO/IP	FIRMA
43	Nixon Gomez lopez	1085305098	TAXISTA	GALENA	Nigo09@HOTMAIL.COM	3148603795	
44	Edmundo Torres	5201129	taxista	tres Lujo		3185535530	Edmundo Torres
45	Leonardo Fabio Vallejo R	1085321268	TAXISTA	cootaxlujo	leovallejo19@Gmail.com	3216205821	
46	Jorge elias Vallejo Gomez	98.341.174	Taxista	Cootaxlujo	JorgeVallejo740@Gmail.com	3128859179	
47	Herman Constantino Vallejo	98 341 444	Taxista	Cootaxlujo	jorgevallejo740@gmail.com	3128859179	Herman Vallejo
48	Luis Almedo Estrada Maya	98379 015	Conductor	cootaxlujo	luisestradamaya@hotmail.com	3164461788	
49	JOSE RAMON AGUILERA CADAVIDO	19477706	CONDUCTOR	ELEP GALENA	joseaguilera@outlook.com	3004819555	
50	Luis Lorenzo Moreno	12963195	Conductor	Galena	x	3154587175	
51	Edgar Sigifredo Toro	12984250	Conductor	Galena	Edgartoro@gmail.com	3103022124	
52	Brian Deiv Toro G.	1085301080	conductor	Galena	bdtg1992@gmail.com	3127169578	Deiv Toro
53	Sergio Armando Bastidas	1085252789	conductor	Galena	armandobastidas.perez@gmail.com	3217530374	
54	Franco F. Paredes Pérez	98'399.003	Conductor	Galena	doble ffypp@gmail.com	3154225627	
55	Alfonso Custin	75328896	condu	contraslujo		3115606624	
56	Hermes Alber Muñoz	5340.888	conductor	contaxlujo		3147533850	Hermes Muñoz
57	Luis Eduardo Chaves	12980620	Conductor	TAXLUJO		3003455653	
58	Segundo Florez	12963653	conductor	galeras	Florezsegundo1957@hotmail.com	3116377671	
59	Alairo Alves T	10284673	Conductor	Taxlujo	Keita0711@Hotmail.com	3157509898	
60	José Ceron Toro	5211771	conductor	Taxlujo		3176585998	
61	Hector Gutierrez	1085278827	Conductor	Taxilujo	hectorgutty3@Gmail.com	3014698803	
62	Nixon Alberto Pinto	98415950	Conductor	Galena	nixonalpinto@gmail.com	3005074648	
63	Hector Alvaro Cortes	16784815	Conductor	Galeras		3172189971	

GD-F014 V01

LISTA DE ASISTENCIA

CIUDAD Y FECHA: 25 DE AGOSTO DE 2017			PROYECTO	2017-52-9536-71-P2265			
OBJETIVO/TEMA: realizar sensibilizacion e inducción a candidatos			NORMA	280601100			
No	NOMBRE	CÉDULA	CARGO	EMPRESA/DEPENDENCIA	CORREO ELECTRONICO	TELEFONO/IP	FIRMA
64	Luis Arturo Paz	12954616	conductor	Tax Lujo		3154851649	
65	Luis E Paz Nupan	12956039	conductor	Tax lujo		3154644375	
66	Francisco Caviar	5204501	conductor	Tax Lujo		720688	
67	Luis Miguel Marino	98396703	conductor	cootaxlujo	Sebastian@minzulog.mail	3207651760	
68	Ever Guillermo Orofre G	12'981.211	Conductor	Galeras	cristianqif@hotmail.com	3137976449	
69	JOSE velasqz	72820746	conductor	Taxi lujo	Joseherbertosquez@gmail.com	3132050744	
70	Sandro Zuñiga	98381194	conductor	Galena		3183684383	
71	Visente Gomez	12952269	propietario	Galeras	vicenteedmundogomez@gmail.com	3177649239	
72	Juan martin Patiño	12988910	conductor	TAXLUJO		3155809626	
73	Johnson Ramiro Patiño	12993562	Conductor	Tax Lujo	Johnson1770@hotmail.com	3167044896	
74	Juan Guillermo Criollo Botilla	12997216	conductor	Juanambu	juanguillermo.criollobotilla@hotmail.com	3122922598	
75	Luis Eduardo Benavides	5232793	Conductor	Galeras	luchitoalbo@gmail.com	3122897281	
76	Flavio H Martinez	12980381	conductor	TAX Lujo	humbertomartinez010	3177639348	
77	Jesús Armando Pantoja M.	1.085.264.123	conductor	Galeras	armandopantoja00@gmail.com	3177230480	
78	Raúl Coral Henriquez	98.388.780	conductor	Galena		3022074569	
79	Jesus A villacorte	5'306.098	conductor	Tax lujo		3185781595	
80	Cornelio J. Bravo	5263567	conductor	Taxi Galeras	Cornelio@gmail.com	3207770255	
81	Jesús Pantoja	87533223	Conductor	TAX LUJO		3780440589	
82	Javier Alfaro	12967017	conductor	Galena	javier alfaro067@gmail.com	3166776466	
83	Julio cesar Acosta	98376362	conductor	cootaxlujo	julioacosta77@hotmail.com	3148328564	Julio Acosta
84	Franco A Perez	12974678	Conductor	Galena	Francoperez1997	3147770328	

GD-F-014 V01

18

LISTA DE ASISTENCIA

CIUDAD Y FECHA: 25 DE AGOSTO DE 2017		PROYECTO	2017-52-9536-71-P2265
OBJETIVO/TEMA: realizar sensibilizacion e	inducción a candidatos	NORMA	280601100

No	NOMBRE	CÉDULA	CARGO	EMPRESA/DEPENDENCIA	CORREO ELECTRONICO	TELEFONO/IP	FIRMA
85	Oscar Audelo Arias	98.381.597	Conductor	Cootaxlujo		3156028802	Oscar Arias
86	José Carlos Arrieta	12.948.952	Conductor	Cootaxlujo.		3164027911	Carlos Arrieta
87	Oscar Alirio Chaña	98385734	Conductor	Cootaxlujo	Oskrchayanne123@gmail.com	3185952232	
88	Brayan Camilo Arias	1-085296727	Conductor	"		3004358323	Camilo Arias
89	Jaime Cabera Garcia	12.990679	conductor	cootaxlujo	cabera.garcia.j@gmail.com	3216168811	
90	EVERTH CABRERA	12975828	Conductor	Cootaxlujo	ecab828@gmail.com	3105221136	
91	Jorge Zambrano	1.085294105	Conductor	Cotaxlujo	Jorgitho938@hotmail.com	3186511595	
92	John Armando Chaves	98388664	Conductor	COOTAXLUJO	Jhon.chavez@gmail.com	3128477831	
93	Buenaventura Mancayo	98386632	Conductor	E Galeras		3174208926	Buenaventura M
94	Pedro Hernando Paz	96.386.129		Taxlujo.	pedromopaz129@gmail.com	311.3037194	
95	OVIDE ORLANDO ARCOS	98390746	Conductor	TAXLUJO		3004769474	
96	Edwin Sebastian Tobar	7089196273	Conductor	Cootaxlujo	Sebas edwin Tobar@gmail.com	3182437228	
97	Germán Santacruz	5.292399	Conductor	Galeras.	pagnitaestrella@gmail.com	3156497643	
98	Jhon Jairo Caranguay	1085261992	conductor	cootaxlujo	jjc6oyes@hotmail.com	3107949030	
99	Andres Guerra Martinez	1.085.248.453	Conductor	Cootaxlujo	andresgm6052@Hotmail.com	3154683004	
100	Guillermo Ruiz	12960764	Conductor	CooTaxLujo		3206408303	Guillermo Ruiz
101	ERIK RIVERA NATES	1.085.273.771	CONDUCTOR	COOTAXLUJO	eriksantiago@gmail.com	3178793743	ERIK RIVERA NATES
102	Arcesio Rivera Nates	98382723	Conductor	Cootaxlujo	arcesio.rivera723@cuenta.com.co	3165437951	
103	JUAN FRANCISCO RODRIGUEZ	87.029.616	conductor	JUANAMBU	JFra6263@gmail.com	3127339777	
104	Evan orlando	13065479	conductor	Galeras	orlandopuetes123@gmail.com	3158975594	
105	FRANCISCO JAVIER ARCE	12974952	conductor	TAXI	No.	7204578	

GD-F-014 V01

LISTA DE ASISTENCIA

CIUDAD Y FECHA: 25 DE AGOSTO DE 2017			PROYECTO	2017-52-9536-71-P2265			
OBJETIVO/TEMA: realizar sensibilizacion e		inducción a candidatos	NORMA	280601100			
No	NOMBRE	CÉDULA	CARGO	EMPRESA/DEPENDENCIA	CORREO ELECTRONICO	TELEFONO/IP	FIRMA
106	Jesus Antonio Laguna Castro	12989581	Conductor	Coonartax	Jesuslagona_7@hotmail.com	3167894398	
107	Jose Antonio Lopez	2608518	conductor	Galena	Juandalb.64@gmail.com	3117432259	Antonio Lopez
108	Nixon German legarda	13070479	Conductor	GALERAS	Nixon legarda @gmail.Com	3157043440	Nixon legarda
109	Norbey Leodan Rodriguez	87028344	Conductor	Galena	leda362@hotmail.com	3128712087	
110	Wilson Rosales Mendez	87065074	Conductor	cootaxlujo	rosalesmendezwilson@gmail.com	3168653614	Wilson Rosales
111	Servio Tulio Martinez	12.967.550	conductor	cootaxlujo	[illegible]	3114238693	
112	Hector Alfredo Gonzalez Hoyos	13067911	conductor	coptaxLujo	hectorgm130@gmail.com	3044867039	
113	Jose Alfredo Jimenez López	87063038	Conductor	Galena	alfjose0588@gmail.com	3172379895	
114	Jonathan Fausto Jimenez López	1085262039	Conductor	Galena	jj4212754@gmail.com	3158771798	Jonathan Jimenez
115	Jhon Alexander Rivas	87061785	Conductor	Galena	jhondeibi794@gmail.com	3127134714	
116	Jhon Jairo Gutierrez	1086273544	conductor	GALENA	944ch4@hotmail.com	3157232070	Jhon Gutierrez
117	Emilio Pabo Rosa	5295584	conductor	Galena		3175569551	Emilio
118	Giovanni Muñoz Muñoz	76306527	Conductor	Galena	Geovanny Muoz@hotmail	3113500573	
119	Jesus Martin Salazar	12992465	Conductor	Galena.	Irmavega09@hotmail.com	3205895959.	
120	Javier Mauricio Salazar	1085332919	Conductor	Galena	javiermauricio salazarvega@6	3145648260	Javier S.
121	Alexander Galindo Portilla	12754574	Conductor	Galena	Negro740@Hotmail.com	3118316130	
122	Josie B. Portilla	98399108	conductor	Galena	Jbportilla50@misena.edu.co	3045404679	
123	Juan Carlos Chaucon Chaucono	12994.251	Conductor	Galena	chaucon.1009@hotmail.com	3186904943	
124	HUGO LIBARDO ACOSTA	98.396.369	conductor	Galena	hugolibardo2009@hotmail.com	3184069427	
125	Jose Antonio Delgado	98391520	Conductor	Galena	3127511624	315.7009840	
126	Luis Alfonso Salas	98215187	Conductor	Galena	1974.16 holmail@.Com	3178346515	Alfonso Sal

GD-F-014 V01

LISTA DE ASISTENCIA

CIUDAD Y FECHA: 25 DE AGOSTO DE 2017		PROYECTO	2017-52-9536-71-P2265			
OBJETIVO/TEMA: realizar sensibilizacion e inducción a candidatos		NORMA	280601100			
No	NOMBRE	CÉDULA	CARGO	EMPRESA/DEPENDENCIA	CORREO ELECTRONICO	TELEFONO/IP	FIRMA
127	Oliverio Rivera	6466274	taxista	taxlujo	[redacted]	7213231	
128	Arnoldo Rivera	12992479	taxista	taxlujo		3156546869	
129	Miguel Angel Ruales	98380214	Taxista	Fl Galeras	Miguel Angel Ruales androde@gmail.com el Galeras	322-7206740	
130	Javier Alexander	1085294[illegible]	Taxista	Galeras	Javieralexanderrosales55@gmail.com	3154546[illegible]	
131	Domingo Melo	1841597	Taxista	Courtag		3206186741	Domingo
132	Jose Humberto Pastor	98415344	Taxi Juan Bu			3188631750	
133	Jhon Jairo Enriquez	1086017079	TAXISTA	Taxlujo	J.Jairoenrique2@gmail.com	3148183959	
134	Alberto Mora	13062994	taxista	Galena		3766592753	
135	Luis Afrando Chaguica	12995135	Taxista	Galena		3175302588	
136	Victor Burbano	87069942	Taxista	Galeras	Victordarioburbano@gmail.com	3154607804	
137	Mauricio Burbano	87069867	taxista	Galeras	Mauricio burbano 2011@gmail.com	3176812967	
138	Eduardo R. Benites	98130429	Taxista	Galena		3103860836	Eduardo R. Benites
139	DARIO ORTEGA	98397483	Taxista	Galena		3173075789	
140	JOSE ENRIQUE ESPAR	5279390	Tacista	Juan Bu		3207885708	
141	JAIME - ALVAREZ	13061548	TAXISTA	GALERAS		3187562932	Jaime
142	Luis Armando	12959340	TAXISTA	Galena		3174807165	
143	EDUVIJES BURBANO	12968926	Taxista	Galena		3105173067	
144	Augusto Quintero	98397961	taxista	Galena		3147136506	Augusto
145	ORLANDO AGREDA	87062159	TAXISTA	GALENA		3172849312	
146	Jose Oscar Arteda	12-745249	Taxita	Galena	— o —	317-4773661	Oscar D.
147	Gustavo Alvaro Rosero	18411591	taxis	Galena		3216244156	

GD-F-014 V01

LISTA DE ASISTENCIA

CIUDAD Y FECHA: 25 DE AGOSTO DE 2017			PROYECTO	2017-52-9536-71-P2265			
OBJETIVO/TEMA: realizar sensibilizacion e		inducción a candidatos	NORMA	280601100			
No	NOMBRE	CÉDULA	CARGO	EMPRESA/DEPENDENCIA	CORREO ELECTRONICO	TELEFONO/IP	FIRMA
148	Jesús Antonio Bosante	98372508	conductor	Taxis lujo	jesusbosante@gmail.com	3167736595	
149	José ignacio Montilla	1085305079	conductor	taxis lujo	José Montilla@gmail	3186331269	José Montilla
150	Andrés Zumaran	12751606	conductor	Galera	andtimaran2017@gmail.com	3143449688	Andrés Zumaran
151	Jorge Salas	5278265	conductor	Galena		3163227345	
152	Julio Guevara	13068364	conductor	Galena	JUTTO.g@HOTMAIL.COM	3167778362	
153	Edgar Fernez Ojeda	98.196.036	conductor	Galena	Edgarfernandezojeda@gmail.com	3162887468	Edgar F Ojeda
154	Enrique Tabor Bautista	87068484	conductor	cootaxlujo	Miguelx1985@gmail.com	3117163603	
155	José Reinaldo Ipujan	13062568	conductor	galena		3184443000	
156	Boiron Andres Ipujan	1803307651	conductor	galena		3164661389	
157	Juana Maria Rodriguez	12.990.928	conductor	E Galena		3117035025	
158	Segundo Martinez Jurado	87.473.914	conductor	Galena		3152272300	
159	Alfredo Cepeda	12986959	conductor	Galena	Tecnicoalfredo65@hotmail.com	3154827783	
160	Hugo Enriquez M	16357382	conductor	Galena	hugo_251162@email.com	3155674853	
161	Marco A. Grijalba	12.986.261	conductor	Galena		3162835050	
162	Rolando David Ceballos V	5.234.805	conductor	Galena	davidase@hotmail.com.ar	315-2456102	
163	Luis Eduardo Vallejo	12994884	conductor	Galena	gustavo Rodriguez501@gmail	3122983050	
164	Plinio Marcial Patos	5.203.518	conductor	Galena		3218327502	
165	Luis Gustavo Rodriguez G	5312574	Conductor	Galena	gustavo Rodrigue 2501 gmail	312874	
166	Leonardo Pinchao	98292095	Conductor	Galena		3207928092	
167	Carlos Moreno	12945955	conductor	Galena		3104683431	
168	Fabio Baltrán	12752242	Conductor	Galana		3173390952	

GD-F-014 V01

LISTA DE ASISTENCIA

CIUDAD Y FECHA: 25 DE AGOSTO DE 2017		PROYECTO	2017-52-9536-71-P2265			
OBJETIVO/TEMA: realizar sensibilizacion e	inducción a candidatos	NORMA	280601100			

No	NOMBRE	CÉDULA	CARGO	EMPRESA/DEPENDENCIA	CORREO ELECTRONICO	TELEFONO/IP	FIRMA
169	Alvaro Javier Betancur	70852844442	conductor	Galena	Javier betancur 90@gmail.com	3183278274	Javier Betancur
170	Gabriel Armando Betancourt	1089845540	conductor	Galena	gabriel.betancourtcorta@gmail.com	3225172877	Gabriel Betancourt
171	Gilberto Robles	6234 394	conductor	Galena		3106820455	Gilberto Robles
172	Edgar Delgado D.	5.207188	conductor	Galena	edgardelgado567@gmail.com	3006310229	
173	Jose maria Reyes	5.353330.	conductor	Galena		3185491139	Jose Reyes
174	Francisco Vargas	1.085.305.696	Conductor	Galena.	Franciscoodo@hotmail.com	3104669188	Francisco Vargas.
175	Edgardo Lopez Tobar	98412040	Conductor	Galena	edgardolopez123@gmail.com	3168223754	Edgardo Lopez.
176	Jairo Lopez	98411969	conductor	Galena		3183954092	Jairo Lopez
177	JAVIER TAPIEZ	1085289894	CONDUCTOR	GALENA		3184955976	JAVIER TAPIEZ
178	Wilson Rojas	18186184	conductor	Galena		3206640746	
179	Victor M Puchana	12970290	conductor	Flota Galeras	Manuel 90040@gmail.com	3178741195	
180	Nicolas Burbos	1089459961	conductor	Galena	Pasofime@hotmail.com	3164607296	Nicolas Burbos
181	Diego Ratimo	1086498951	Conductor	flota galeras	Armando1990.desde@Gmail.com	318-752-6268	
182	Carlos Alberto Costa	87064607	conductor	Galena		3207482593	Carlos Gustin
183	Ivan España	98215704	conductor	Galena		3112041128	Ivan España
184	CARLOS ANDRES PUCHANA	1.085.280.872	CONDUCTOR	GALENA		3177758982	CARLOS A. PUCHANA M.
185	Willian Libardo Ortiz	5278120	conductor	Galena		3103991345	
186	VICTOR HUGO TUNAR	1085258219	CONDUCTOR	GALENA.		3177694453	VICTOR H TUNA
187	Luis Gilberto Chamorro	12957254	Conductor	Galena	luisgilberto1295@outlook.es	3113332834	
188	Gilberto Ernesto Chamorro	98392210	Conductor	Galena	erchamo75@hotmail.com	3137226493	Gilberto E. Chamorro V.
189	Luis Alberto Acosta	98384480	conductor	Galena	hugoriivera5254@outlook.es	3158997838	luis acosta

GD-F-014 V01

LISTA DE ASISTENCIA

CIUDAD Y FECHA: 25 DE AGOSTO DE 2017			PROYECTO	2017-52-9536-71-P2265			
OBJETIVO/TEMA: realizar sensibilizacion e		inducción a candidatos	NORMA	280601100			
No	NOMBRE	CÉDULA	CARGO	EMPRESA/DEPENDENCIA	CORREO ELECTRONICO	TELEFONO/IP	FIRMA
190	Gustavo G.	5283 [illegible]	Guelenez		[illegible]	3204144470	
191	Hugo Ribera	5254.045	Conductor	Galena	Hugo Rivera52549@outlook.es	3158948328	
192	Jorge Lozano C	12.957.116	Propietario	Galena		3147410435	
193	Victor Hugo Florez P	12.982781	Propietario	GALENA	MARY73190@Gmail.com	3146595161	
194	ALVARO Raymundo AYALA	12.980512	PROPIETARIO	GALENA.		3104666308	
195	Silvio Alberto Rojas C	12999545	Conductor	Galena	silvioalbeto2016@gmail.com	3178138065	
196	Filemon Aguirre	5249834	Conductor	Galeras		3217556655	
197	Carlos [illegible]	12978805	Conductor	Galena		3183288044	
198	Jairo García	12983478	Galeras		Jairofernandogarcia@gmail.com	3215494200	Jairo García
199	Orlando enrique	87066247	Propietario	Galena		3172167800	
200	Fabio Timana	5353913	conductor	Galeras		3172686107	
201	Segundo Calderón	5233045	conductor	Galena		3148513255	
202	Manuel Ceron	5.230.214	Conductor	Galena	Credifacilpasto@hotmail.com	3166314356	
203	Sergio Antonio Cruzo	5.232.880	Conductor	galeras		3216595118	
204	Adalberto Benavides	12.971.634	Conductor	Galena		3122478099	
205	Gustavo ceron	87.531.390	Conductor	Galeras		3216152083	
206	Wilson Torres	5.206.876	Conductor	Galena	wilsen3@gmail.com	3154915788	
207	Wilmer Alexis Cabrera G.	1086077749	Conductor	Galeras	alexiscabreras75@gmail.com	3147040358	Wilmer C.
208	Reinaldo Fajardo Urbina	98325952	Conductor	Galena	Reinaldo.o@Hotmail.com	312.230.1179	
209	Leoncio Rene Bastidas	5263036	Conductor	Galena		3212478362	
210	Jesús Rafael Ortega	12996250	Conductor	Galeras	Rafaortega1969@gmail.com	3118110705	

GD-F-014 V01

LISTA DE ASISTENCIA

CIUDAD Y FECHA: 25 DE AGOSTO DE 2017			PROYECTO	2017-52-9536-71-P2265			
OBJETIVO/TEMA: realizar sensibilizacion e		inducción a candidatos	NORMA	280601100			
No	NOMBRE	CÉDULA	CARGO	EMPRESA/DEPENDENCIA	CORREO ELECTRONICO	TELEFONO/IP	FIRMA
211	Jorge F. Porteneu R.	12.980760	Conductor	Galeras	Jorgefernando[illegible]@gmail.com	3164411136	
212	Eraldo Rovero	12.962310	Conductor	Galeras	heraldorodrigo29@gmail.com	3172615565	
213	Jhon Orlando Cabrera	98.379.751	Conductor	Galeras		3155833050	
214	Carlos Salas Ramírez	12998044	Conductor	Galeras	Charliesalas1@gmail.com	3164461754	
215	Luis F. Portilla	98.701341	Conductor	Galeras	fernandoluisportilla@gmail.com	3073121390	
216	Hernán Puerres	98395147	conductor	GALENA.		3116083396	
217	JON ALDER MELO	1085299918	conductor	GALENA	gelissonmelo86@hotmail.com	3183493548.	
218	MIGUEL LUNA	98397097	CONDUCTOR	GALENA	Joonluuna@yahoo.es	3154008517	
219	JOHN LUNA	98397097	CONDUCTOR	GALENA	Joonluuna@yahoo.es	3127316070	
220	MIGUEL LUNA	12955516	CONDUCTOR	GALENA	Joonluuna@yahoo.es	3154008517	
221	William Calvache	12976854	conductor	Galena	wdcr-88@hotmail.com	3182700312	
222	Vicente J. Cabrera	12973355	Conductor	Galeras	cavicente121@gmail.com	3156735611	
223	Mario fernando DIAZ	98-382-555	Conductor	Galeras	MarioDiaz-fer@outlook.es	3156655516	
224	Mrs Elsy Garcia Melo	30742820	Hogar.	Galena.	elsyGarcia31@hotmail.com	3206058362	
225	Libio Bermudez Erazo	1004593106	conductor	Galena	rberm12@hotmail.com	3162830503	
226	Rubio Bermudez Erazo	12750588	Conductor	Galena	rberm12@hotmail.com	3173946110	
227	Elkin Alexander Portilla	5'204016	Conductor	Galena.	elkinportilla02@hotmail.com	3148182436	
228	Oyer J. Buchely	18102554	Conductor	Galena		3185401315	
229	Carlos Peña	12969880	Conductor	Galena	Javierito306@gmail.com	3173732453	
230	Carlos Javier Peña	1.085277341	Conductor	Galena	Javierito306@gmail.com	3175308580	
231	Carlos Alfredo Santacruz	1.086224064	conductor	Galena	CarlosSantacruz@gmail.com	3157600069	

GD-F-014 V01

LISTA DE ASISTENCIA

CIUDAD Y FECHA: 25 DE AGOSTO DE 2017			PROYECTO	2017-52-9536-71-P2265			
OBJETIVO/TEMA: realizar sensibilizacion e		inducción a candidatos	NORMA	280601100			
No	NOMBRE	CÉDULA	CARGO	EMPRESA/DEPENDENCIA	CORREO ELECTRONICO	TELEFONO/IP	FIRMA
232	Jilton Cicery	98389341	taxista	galena		3172432171	Jilton Cicery
233	Manuel D. Fuelupa	974701269	Conductor	Galenas		3117480566	Manuel D. Fuelupa
234	Carlos Darío	7085268764	Taxista	Galena		3206261237	Carlos Darío
235	Danny Cepeda	1085275226	conductor	galena	dannyl20889@hotmail.es	3153074237	Danny C
236	Carlos Andrés Chaño	98381486	Conductor	Galena	Carlosch1972@gmail.com	3217098480	Carlos A Chaño
237	Marco Antonio Fuentes	85277650	conductor	Galena.		3122477881	[illegible]
238	Darío Bastidas	1089845678	Taxista	Galena		3122277022	Darío Bastidas
239	Carlos A. Rodriguez U.	87064092	conductor	Galena	aliensoftd@gmail.com	3168637668	[illegible]
240	Edgar Ortega	98376812	conductor	Galena		3127951634	Edgar Emilio Ortega G.
241	Luis H. Tutalchen G.	13039719	Conductor	Galena	ogLKeh30@gmail.com	3122580427	[illegible]
242	Marcos M. Pizano	13064079	Conductor	Galena	marcoshoyoxuno@gmail.com	3105202080	[illegible]
243	Luis Miguel Barrionuevo	1.085.333.805	Conductor	Coonartax	Lmiguelbarrionuevo@gmail	321-848-201	[illegible]
244	Jairo amor chaucanez R	12991311 pasto	Conductor	Galeras.	Jairo.chaucanez@1966gmail.com	3217194721	[illegible]
245	Milton Enriquez Benavides	87062857 Pasto	Conductor	Galena		3218117058	[illegible]
246	JAIRO FRANCISCO GUERRERO	98392.551	CONDUCTOR	GALENA	Jairoguerreroguerrero@hotmail.com	3233983586	[illegible]
247	SEGUNDO ANIBAL ZAMBRANO	C 98381395	CONDUCTOR	GALENA	Anibalzno@hotmail.co	3152687099	[illegible]
248	Emilio Mesias	12964950	Conductor	Galena	andito07@hotmail.com	3187333338	[illegible]
249	Luis A. Ballejo M.	12950467	Conductor	Galena		3157400909	[illegible]
250	Jose G. Arcuntion	5305751	Conductor	Galena		3178504153	[illegible]
251	Juan Carlos Eraso	98385768	Conductor	Galena.	Juan Carlos Eraso07@gmail.com	3163280110	[illegible]
252	Jesús Alberto Guerrero	87061574.	conductor	Galena.		3127180049	[illegible]

GD-F-014 V01

	SERVICIO NACIONAL DE APRENDIZAJE SENA SISTEMA INTEGRADO DE GESTIÓN CERTIFICACIÓN DE COMPETENCIAS LABORALES	Versión: 01 Código: GCC F-009

FORMATO BITÁCORA

1. ENTREGA DE INSTRUMENTOS

FECHA: 13 DE SEPTIEMBRE DE 2017	CENTRO: CLP LOPE	CÓDIGO: 280601100	GRUPOS	13-14-15-17-18-19

NOMBRE DE QUIEN ENTREGA: DORA LIDIA HIDALGO ARTEAGA	IDENTIFICACIÓN:59.820.328
OBSERVACIONES: Después de revisar los instrumentos de Evaluación por parte los evaluadores y la Líder Dora Hidalgo y sin encontrar ninguna Novedad ni observación a datos, se hace entrega formal de los instrumentos de Evaluación por parte de la Líder al Evaluador para ser utilizados en los grupos 13-14-15-17-18-19 en la norma 280601100 VRS-1 Proyecto 2017-52-9586-71 P2269. Cada grupo tiene su correspondiente evaluador como relaciono a continuación: Grupo 13 JOHAN FREYDER GONZALEZ Grupo 14 DIEGO ASCUNTAR Grupo 15 ALVARO RODRIGUEZ Grupo 17 EDGAR MORAN Grupo 18 JOHN HIDALGO Grupo 19 DIEGO HIDALGO	IDENTIFICACIÓN: 59.820.328

CÓDIGOS DE LA BATERÍA DE INSTRUMENTOS	NÚMERO DE COPIAS A REPRODUCIR	TOTAL PÁGINAS
CÓDIGO DE CUESTIONARIO: C_280601100_VRS1_01_150514_NSCL_2017_TC	50 X 9 Páginas	450
CÓDIGO DE HOJA RESPUESTAS: HR_280601100_VRS1_01_150514_NSCL_2017_TC	259 X 2 Páginas	518
CÓDIGO DE LISTA DE CHEQUEO DE DESEMPEÑO: LD_280601100_VRS1_01_150514_NSCL_2017_TC	259 x 3 Páginas	777
CÓDIGO DE LISTA DE CHEQUEO DE PRODUCTO: LP_280601100_VRS1_01_150514_NSCL_2017_TC	259 x 2 Páginas	518

FIRMA DE QUIEN ENTREGA LA DOCUMENTACIÓN	FIRMA DE QUIEN RECIBE LA DOCUMENTACIÓN

2. APERTURA Y CIERRE DE PRUEBA DE CONOCIMIENTO

FECHA: 14 de Septiembre de 2017	HORA: 8: 00 a.m	GRUPOS :	13-14-15-17-18-19	TOTAL CANDIDATOS CITADOS : 259	TOTAL CANDIDATOS ASISTENTES: 249
LUGAR DE LA APLICACIÓN:	AUDITORIO SENA AGROINDUSTRIA				

NOMBRE DE QUIEN ACOMPAÑA LA APLICACIÓN: DORA HIDALGO ARTEAGA Y JONATHAN GIRON	IDENTIFICACIÓN: 59.820.328 y 87.068.935
NOMBRE DE QUIEN ACOMPAÑA LA APLICACIÓN: DORA HIDALGO ARTEAGA Y JONATHAN GIRON	IDENTIFICACIÓN: 59.820.328 y 87.068.935

CEDULA DE CANDIDATOS FALTANTES			
1.085.284.442	7.532.896		
87.066.247			
1.085.280.872			
1.085.935.805			
12.962.610			
12.993.195			
13.070.470			
1.089.196.213			
1.085.305.098			

OBSERVACIONES: El señor NIXON ARMANDO GOMEZ LOPEZ identificado con cedula de ciudadania Nº 1.085.305.098 de Pasto presento carta de retiro voluntario.

FIRMA DE QUIEN ACOMPAÑA LA APLICACIÓN	FIRMA DE QUIEN ADMINISTRA LA APLICACIÓN

3. DEVOLUCIÓN Y DESTRUCCION DE INSTRUMENTOS

NOMBRE DE QUIEN ENTREGA: DIEGO HIDALGO	IDENTIFICACIÓN 98.394.987	FECHA DE DEVOLUCIÓN
NOMBRE DE QUIEN RECIBE: DORA LIDIA HIDALGO ARTEAGA	IDENTIFICACIÓN 59.820.328	04 DE AGOSTO DE 2017

CÓDIGO DEL CUESTIONARIO	C_280601100_VRS1_01_150514_NSCL_2017_TC	NÚMEROS DE COPIAS	50 X 9 Páginas	TOTAL PAGINAS	450
CODIGO DE HOJAS DE RESPUESTAS	HR_280601100_VRS1_01_150514_NSCL_2017_TC	NÚMERO DE COPIAS SIN UTILIZAR	10 x 2 Páginas	TOTAL PAGINAS	20

FECHA Y OBSERVACIONES DESTRUCCIÓN DE INSTRUMENTOS DE EVALUACIÓN: se hace devolucion de instrumentos para su destruccion .

FIRMA DE QUIEN ENTREGA LA DOCUMENTACIÓN	FIRMA DE QUIEN RECIBE/DESTRUYE LA DOCUMENTACIÓN

SERVICIO NACIONAL DE APRENDIZAJE SENA
SISTEMA INTEGRADO DE GESTIÓN
CERTIFICACIÓN DE COMPETENCIAS LABORALES

FORMATO BITÁCORA DE ADMINISTRACIÓN DE DOCUMENTOS

1. ENTREGA DE INSTRUMENTOS OPORTUNIDAD

FECHA: 21 DE SEPTIEMBRE DE 2017	CENTRO: CIPL - LOPE	CÓDIGO:280601100	GRUPOS	13-14-15-17-18-19

NOMBRE DE QUIEN ENTREGA: DORA LIDIA HIDALGO ARTEAGA — IDENTIFICACIÓN: 59.820.328

OBSERVACIONES: Después de revisar los Instrumentos de Evaluación por parte los evaluadores y la Líder Dora Hidalgo y sin encontrar ninguna Novedad ni observación a éstos, se hace entrega formal de los Instrumentos de Evaluación por parte de la Líder al Evaluador para ser utilizados en los grupos 13-14-15-17-18-19 en la norma 280601100 VRS-1 Proyecto 2017-52-9536-71 P2265.
Cada grupo tiene su correspondiente evaluador como relaciono a continuación:
Grupo 13 JOHAN FREYDER GONZALEZ
Grupo 14 DIEGO ASCUNTAR
Grupo 15 ALVARO RODRIGUEZ
Grupo 17 EDGAR MORAN
Grupo 18 JOHN HIDALGO
Grupo 19 DIEGO HIDALGO

RESPONSABLE AUDITORIA IDENTIFICACIÓN :98.394.987

CÓDIGO DEL INSTRUMENTO	NUMERO DE COPIAS A REPRODUCIR	TOTAL PÁGINAS
CÓDIGO DE CUESTIONARIO: C_280601100_VRS1_OP_RS2_C9536_P2265_19_11791_UDENAR_TC	50 X 8 páginas	400 páginas
CÓDIGO DE HOJA RESPUESTAS: HR_280601100_VRS1_OP_RS2_C9536_P2265_19_11791_UDENAR_TC	249 x 2 páginas	498 páginas
CÓDIGO DE LISTA DE CHEQUEO DE DESEMPEÑO: NO APLICA	NO APLICA	NO APLICA
CÓDIGO DE LISTA DE CHEQUEO DE PRODUCTO: NO APLICA	NO APLICA	NO APLICA

OBSERVACIONES: cada grupo tiene su correspondiente evaluador como relaciono a continuacion el evaluador encargado para la presente auditoria es el señor DIEGO ASCUNTAR:
Grupo 13 JOHAN FREYDER GONZALEZ
Grupo 14 DIEGO ASCUNTAR
Grupo 15 ALVARO RODRIGUEZ
Grupo 17 EDGAR MORAN
Grupo 18 JOHN HIDALGO
Grupo 19 DIEGO HIDALGO

FIRMA DE QUIEN ENTREGA LA DOCUMENTACIÓN — FIRMA DE QUIEN RECIBE LA DOCUMENTACIÓN

2. APERTURA Y CIERRE DE PRUEBA DE CONOCIMIENTOS OPORTUNIDAD

FECHA: 22 DE SEPTIEMBRE DE 2017	HORA: DE 08:00 AM A 1: 00 P.M	GRUPOS :	13-14-15-17-18-19	TOTAL CANDIDATOS CITADOS : 249	TOTAL CANDIDATOS ASISTENTES: 142
LUGAR DE LA APLICACIÓN:	AUDITORIO SENA AGROPECUARIO				

NOMBRE DE QUIEN ACOMPAÑA LA APLICACIÓN : DORA HIDALGO ARTEAGA Y JONATHAN GIRON — IDENTIFICACIÓN: 59.820.328 y 87.068.935

NOMBRE DE QUIEN ACOMPAÑA LA APLICACIÓN: DORA HIDALGO ARTEAGA Y JONATHAN GIRON — IDENTIFICACIÓN: 59.820.328 y 87.068.935

CÉDULA DE CANDIDATOS FALTANTES

5342367	12969880	98325085	12967017
1794552	1085277541	5205518	10284673
16647868	5278045	98415844	1085252789
5209546	5204016	12992179	5204501
12961638	18101341	6466274	5211771
5290214	12980760	98380214	12980620
5283702	87061574	77297644	98388780
12970291	98385147	12751804	12997214
5294884	87064092	87068484	98394708
5858913	1086224064	12994884	98379015
1085249918	13039717	12974952	12952269
5805751	12745249	98390748	1014177069
12750568	98372508	12994251	12968185
18102554	13014529	98388664	5340888
12970854	12968928	98386941	16784815
1085275224	87069942	1085248453	1085264129
1085248704	87065867	1085262099	87532223
12991911	12988959	12976581	12993582
98381486	13068364	12967550	12988210
98385341	18357382	76306527	12954614
98382555	1086017079	98386129	98415950
98379751	5279390	5295581	12984750
87062857	13062568	87065078	1085301080
98385768	1085307651	12960784	98341448
1004593106	87478814	98215187	1085321268
98392551	1841597	12992465	5306098
5277880	12990828	1085332919	98381194
12955516	12995955	5292399	
98397067	98196036	1085294105	
98376812	98397483	12967017	

FORMATO BITÁCORA DE ADMINISTRACIÓN DE DOCUMENTOS

1. ENTREGA DE INSTRUMENTOS OPORTUNIDAD

FECHA: 21 DE SEPTIEMBRE DE 2017	CENTRO: CPL - LOPE	CÓDIGO:280601100	GRUPOS	13-14-15-17-18-19

NOMBRE DE QUIEN ENTREGA: DORA LIDIA HIDALGO ARTEAGA	IDENTIFICACIÓN: 59.820.328
OBSERVACIONES: Después de revisar los instrumentos de Evaluación por parte los evaluadores y la Líder Dora Hidalgo y sin encontrar ninguna Novedad ni observación a estos, se hace entrega formal de los Instrumentos de Evaluación por parte de la Líder al Evaluador para ser utilizados en los grupos 13-14-15-17-18-19 en la norma 280601100 VRS-1 Proyecto 2017-52-9586-71 P2265. Cada grupo tiene su correspondiente evaluador como relaciono a continuación: Grupo 13 JOHAN FREYDER GONZALEZ Grupo 14 DIEGO ASCUNTAR Grupo 15 ALVARO RODRIGUEZ Grupo 17 EDGAR MORAN Grupo 18 JOHN HIDALGO Grupo 19 DIEGO HIDALGO	RESPONSABLE AUDITORIA IDENTIFICACIÓN :98.394.387

CÓDIGO DEL INSTRUMENTO	NÚMERO DE COPIAS A REPRODUCIR	TOTAL PÁGINAS
CÓDIGO DE CUESTIONARIO: C_280601100_VRS1_OP_R52_C9586_P2265_19_11791_UDENAR_TC	50 X 8 páginas	400 páginas
CÓDIGO DE HOJA RESPUESTAS: HR_280601100_VRS1_OP_R52_C9586_P2265_19_11791_UDENAR_TC	249 x 2 páginas	498 páginas
CÓDIGO DE LISTA DE CHEQUEO DE DESEMPEÑO: NO APLICA	NO APLICA	NO APLICA
CÓDIGO DE LISTA DE CHEQUEO DE PRODUCTO: NO APLICA	NO APLICA	NO APLICA

OBSERVACIONES: cada grupo tiene su correspondiente evaluador como relaciono a continuacion el evaluador encargado para la presente auditoria es el señor DIEGO ASCUNTAR:
Grupo 13 JOHAN FREYDER GONZALEZ
Grupo 14 DIEGO ASCUNTAR
Grupo 15 ALVARO RODRIGUEZ
Grupo 17 EDGAR MORAN
Grupo 18 JOHN HIDALGO
Grupo 19 DIEGO HIDALGO

FIRMA DE QUIEN ENTREGA LA DOCUMENTACIÓN	FIRMA DE QUIEN RECIBE LA DOCUMENTACIÓN

2. APERTURA Y CIERRE DE PRUEBA DE CONOCIMIENTOS OPORTUNIDAD

OBSERVACIONES: los candidatos anteriormente relacionados no se presentaron a la prueba de oportunidad

FIRMA DE QUIEN ACOMPAÑA LA APLICACIÓN	FIRMA DE QUIEN ACOMPAÑA LA APLICACIÓN

3. DEVOLUCIÓN Y DESTRUCCIÓN DE INSTRUMENTOS OPORTUNIDAD

NOMBRE DE QUIEN ENTREGA: DORA LIDIA HIDALGO ARTEAGA	IDENTIFICACIÓN: 59.820.328		FECHA DE DEVOLUCIÓN
NOMBRE DE QUIEN RECIBE: DIEGO HIDALGO	IDENTIFICACIÓN:98.394.387		22 DE SEPTIEMBRE DE 2017

CÓDIGO DEL CUESTIONARIO	C_280601100_VRS1_OP_R52_C9586_P2265_12_9651_UDENAR_TC	NÚMEROS DE COPIAS	50 x 8	TOTAL PÁGINAS	400
CÓDIGO DE HOJAS DE RESPUESTAS	HR_280601100_VRS1_OP_R52_C9586_P2265_12_9651_UDENAR_TC	NÚMERO DE COPIAS SIN UTILIZAR	117 x 2	TOTAL PÁGINAS	234

OBSERVACIONES DESTRUCCIÓN DE OPORTUNIDAD: Se entregan instrumentos para destruccion.

FIRMA DE QUIEN ENTREGA LA DOCUMENTACIÓN	FIRMA DE QUIEN RECIBE/DESTRUYE LA DOCUMENTACIÓN

SENA	ACTA No 2

AUDITORIA EXTERNA DE EVALUACION Y CERTIFICACIÓN DE COMPETENCIA LABORAL

CIUDAD Y FECHA:	HORA DE INICIO	HORA FIN:
Pasto 27 de Septiembre de 2017	2:00 P.M.	3:00 P.M.
LUGAR: Oficina de Certificación de Competencias Laborales	**DIRECCIÓN GENERAL / REGIONAL / CENTRO** Regional Nariño, Centro Internacional de producción Limpia LOPE- Pasto.	

TEMAS:
Conclusiones de auditoría PROYECTO No. 2017-52-9536-71-P2265 y la NCL CÓDIGO 280601100 VRS 1 "Conducir vehículos livianos de acuerdo con procedimientos técnicos y normativa de tránsito y transporte", aplicado a 259 Aspirantes

OBJETIVO(S) DE LA REUNIÓN:

Determinar si el proceso de evaluación y certificación identificado con el código de proyecto No. 2017-52-9536-71-P2265 y la NCL CÓDIGO 280601100 VRS 1 "Conducir vehículos livianos de acuerdo con procedimientos técnicos y normativa de tránsito y transporte", de la Mesa Sectorial Transporte, aplicado a 259 Aspirantes con emisión de juicio competente, aun no competente o que hayan presentado novedad.

Son conformes con las disposiciones planificadas en la Versión 04 del 2017-06-15 Cód GCC-G-001 de la Guía Para Evaluar y Certificar Competencias Laborales, y con los lineamientos establecidos por la Coordinación del Proceso de Evaluación y Certificación de Competencias Laborales de la Dirección del Sistema Nacional de Formación para el Trabajo.

DESARROLLO DE LA REUNIÓN

1. Apertura a la reunión.
2. Llamado a lista y verificación del quórum.
3. Informe de la auditoría ECCL.
4. Proposiciones y varios.
5. Cierre.

Se informa que la Auditoria Externa se realizó conforme a la planeación establecida al proyecto y Norma de Evaluación y Certificación de Competencia laboral en el Centro Internacional de producción limpia LOPE, en la ciudad de Pasto los días 26 y 27 de Septiembre.
Se hizo revisión documental al líder del proceso de ECCL Dora Lidia Hidalgo Arteaga y a los evaluadores asociados al proyecto.
Se pudo evidenciar la transparencia del proceso de evaluación y certificación de la competencia laboral, la capacidad de los evaluadores para desarrollar todo su plan de trabajo y compromiso en reiterar la importancia de la certificación para cada uno de los participantes, la función del SENA y el reconocimiento que se obtiene al culminar satisfactoriamente este proceso.

Se llevó a cabo una entrevista de manera presencial a 44 candidatos asistentes de la muestra requerida en 259 Aspirantes conforme al instructivo para auditar Competencias laborales; con el fin de comprobar la veracidad del proceso.

El Proyecto auditado cumple con los objetivos y alcance definido en el PECCL

Los juicios emitidos generan los siguientes resultados (Ver Tabla 1 Consolidado resultados evaluación de candidatos.)

Tabla 1. Consolidado resultados evaluación de candidatos PROYECTO No. 2017-52-9536-71-P2265 y la NCL CÓDIGO 280601100 VRS 1 "Conducir vehículos livianos de acuerdo con procedimientos técnicos y normativa de tránsito y transporte".

Juicio / Novedad	la NCL CÓDIGO 280601100 VRS 1 "
Básico	89
Intermedio	130
Avanzado	27
Aun No competente	1
Retiro voluntario	0
Cancelación	11
Aplazamiento	1
Total	259

Fuente: Construcción propia a partir de reportes SECCL

El resultado de la verificación refleja el cumplimiento del objetivo de la auditoría para los candidatos de la Tabla 2 generada de Aplicativo., para quienes se recomienda continuar con la fase de certificación (Ver Listado Candidatos y resultados de evaluación PROYECTO No. 2017-52-9536-71-P2265 y la NCL CÓDIGO 280601100 VRS 1

CONCLUSIONES

Una vez realizado el control documental físico y en medio digital de los soportes del PROYECTO No. 2017-52-9536-71-P2265 y la NCL CÓDIGO 280601100 VRS 1 MESA SECTORIAL, Transporte aplicado con 259 candidatos, y realizadas las entrevistas presenciales de la muestra requerida, no se evidencias hallazgos significativos que dieran lugar a levantar No Conformidades.

Se evidencia el compromiso y conocimiento en todos los actores del proceso.

Se recomienda al Líder del PECCL de Centro, proceder a la certificación laboral de los candidatos, luego de haber validado la conformidad del proyecto verificado.

Se hace la aclaración que los Informes de Verificación se subirán al aplicativo por parte del Verificador luego de generarlos certificados a todos los proyectos y al final se procederá a su respectivo cierre.

Siendo las 11:00 a.m. se da por terminada la reunión de cierre.

COMPROMISOS

ACTIVIDAD	RESPONSABLE	FECHA
Proceder con la certificación de los candidatos registrados en el aplicativo. Subir Informe de auditoría al aplicativo .Realizar el respectivo Cierre del Proyecto.	Líder y evaluadores del proyecto auditado. Auditor Externo.	29 de Septiembre de 2017

ASISTENTES

NOMBRE	CARGO/DEPENDENCIA/ENTIDAD	FIRMA
Pedro Antonio Legarda Villafañe	Auditor Externo	La firma de los asistentes a la reunión de Apertura y Cierre de la Verificación, se dará como válida al presente documento desde el aplicativo, según los últimas indicaciones del Grupo de ECCL de la Dirección General.
Dora lidia Hidalgo Arteaga	Líder ECCL Centro Internacional de Producción Limpia LOPE Pasto-Regional Nariño.	
Jonathan Ricardo Girón García	Supervisor convenio Universidad de Nariño- Secretaria de Transito	
Diego Fernando Hidalgo Arteaga	Evaluador Área técnica conducir	
Jhon Jairo Hidalgo Arteaga	Evaluador Área técnica conducir	Las firmas de los participantes se evidencian en la Lista de asistencia de cada reunión.
Edgar Hernando Moran Pantoja	Evaluador Área técnica conducir	
Álvaro Andrés Rodríguez Enríquez	Evaluador Área técnica conducir	
Diego Antonio Ascuntar Benavides	Evaluador Área técnica conducir	
Johan Freyder Gonzales Vitery	Evaluador Área técnica conducir	
INVITADOS (Opcional)		
NOMBRE	CARGO	ENTIDAD

GD-F-007 V01

SENA

LISTA DE ASISTENCIA

CIUDAD Y FECHA: Pasto 27-09-2012

OBJETIVO/TEMA: Revision de Gerc proyecto 2012-52-9536-71-P2265

No	NOMBRE	CARGO	EMPRESA/DEPENDENCIA	CORREO ELECTRONICO	TELEFONO/IP	FIRMA Y CÉDULA
1	Dora Hidalgo	líder	CTPI LOPE	dhidalgoo@sen	72036	
2	Alvaro Edmundo G	evaluador	CENA	edigueirreal@sena	3233511205	
3	Diego Rodríguez	Evaluador	CTPI - UDENAR	drodriguezc@sena	3116[illegible]	
4	Edgar Alvarez	Evaluador	CTPI - Lopez adentro	[illegible]	[illegible]	
5	Jhon Hidalgo	Evaluador	CTPI LOPE	jhohidalgo1@hotmail	3183317358	
6	Diego Hidalgo	Evaluador	CTPI - LOPE	dfhidalgoo@gmail.com	3146797769	
7	JOHAN GUERRERO	evaluador	CTPI LOPE	johanguerrero@gmail.com	3189203110	
8	Jonathan Giron	Supervi.	SENA	jgironr@sena.edu.co	3182[illegible]	