Modelo Educativo Zola

Colegios Zola Villafranca

CC.SS. 3º ESO
Tema 5

Contenidos.

Europa. 4

El sector primario. 4

El sector secundario. 5

El sector terciario. 7

España. 9

El sector primario. 9

El sector secundario. 11

El sector terciario. 12

Los sectores económicos en la Comunidad de Madrid. 13

Actividades. 15

Autoevaluación. 16

El sector primario en Europa.

El sector primario en Europa es el que menos aporta el PIB de la UE aunque se trate de un sector importante dado que permite alimentar a gran parte de la población. Este sector, que comprende actividades como la agricultura, la ganadería, la pesca y la silvicultura, ha experimentado una notable evolución a lo largo de los

años, y se caracteriza por una modernización y diversificación significativas, pero se enfrenta a importantes desafíos como el cambio climático, la presión sobre los recursos naturales, y la necesidad de innovar y adaptarse a las demandas del mercado y las normativas ambientales.

La agricultura europea se caracteriza por la diversidad agrícola debido a las variaciones climáticas y geográficas, y es una actividad en la que conviven las prácticas tradicionales junto a la más moderna tecnificación. Países como Francia, España, Italia y Alemania son líderes en la producción de cereales, frutas, verduras, y productos vitivinícolas. La Unión Europea implementa políticas agrícolas comunes (PAC) que buscan asegurar la sostenibilidad, competitividad y seguridad alimentaria, promoviendo prácticas agrícolas respetuosas con el medio ambiente.

El sector ganadero es igualmente diverso, con una fuerte presencia en países como España, Francia, Alemania y el Reino Unido. La ganadería bovina, porcina y avícola son predominantes. Las políticas de bienestar animal y sostenibilidad ambiental son cada vez más estrictas, promoviendo una producción ética y sostenible. Al igual que en la agricultura, la ganadería está muy tecnificada, lo que no impide que aún se mantengan prácticas ganaderas tradicionales.

La pesca es vital en países costeros como España, Francia, Portugal y Noruega. La UE gestiona las cuotas de pesca a través de la Política Pesquera Común (PPC) para prevenir la sobreexplotación y garantizar la sostenibilidad de los recursos marinos. En este sector la acuicultura ha ido ganando importancia en los últimos decenios como alternativa sostenible.

La silvicultura es relevante en países con extensas áreas forestales como Finlandia, Suecia y Alemania. La gestión forestal sostenible es un pilar fundamental para conservar la biodiversidad,

proporcionar materia prima para la industria y mitigar el cambio climático.

El sector secundario en Europa.

La UE es la tercera potencia industrial del mundo y su producción manufacturera constituye el 80% de las exportaciones, aunque la aportación al PIB y la población empleada va disminuyendo con los años en favor de las actividades del sector terciario, un hecho que, en buena medida, se debe al fenómeno de la deslocalización industrial, aunque este mismo proceso es el que justifica el traslado de la industria europea desde el oeste hacia los países europeos del este (Figura 1).

La calidad y el prestigio de la industria europea es muy notable, e incluso dominante a nivel mundial en algunos sectores como el farmacéutico, aeronáutico, maquinaria, automoción, textil, calzado, etc., pero se enfrenta a algunos problemas, como la carencia de recursos naturales, especialmente minerales y fuentes de energía, a la fuerte competencia de otros países y a las exigencias medioambientales comunitarias.

En relación con la energía, la UE intenta paliar la escasez de combustibles fósiles haciendo una clara apuesta por las energías renovables y, desde 2020, la principal fuente de electricidad procede de energías renovables, aunque la energía primaria sigue dependiendo de la importación de petróleo y gas natural, y del consumo de carbón (Figura 2).

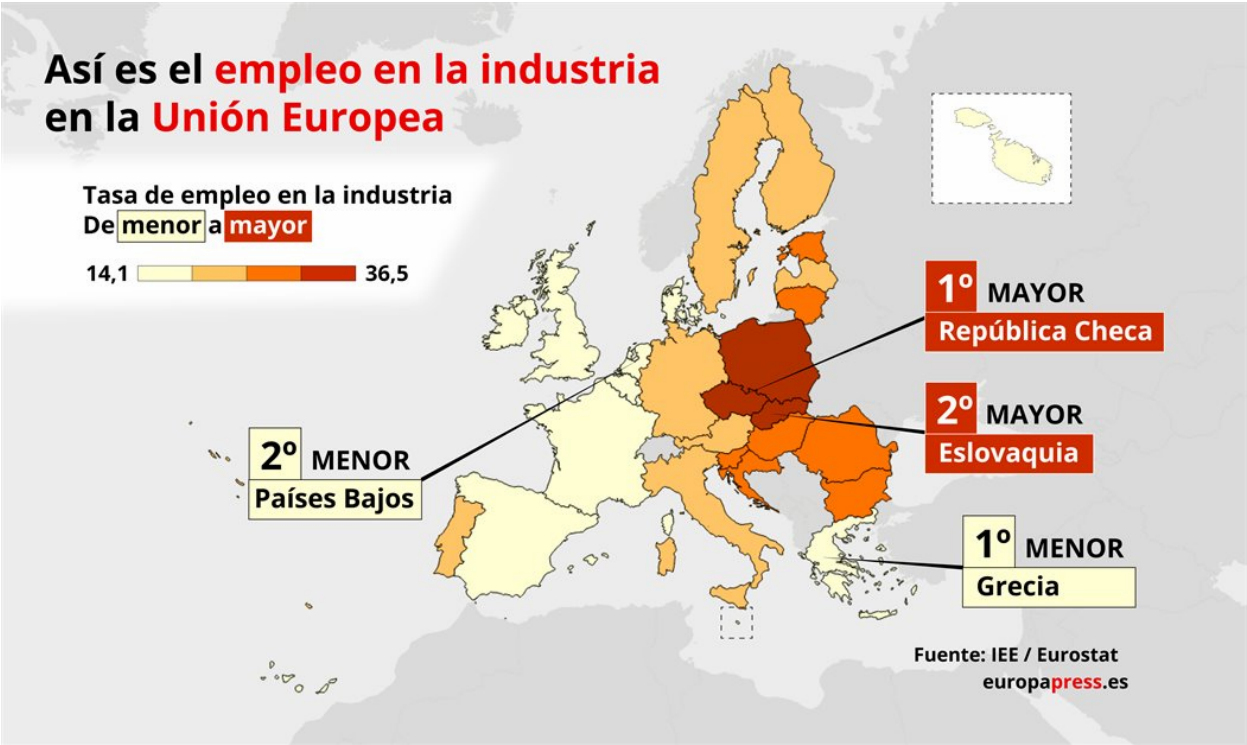

Fig. 1.

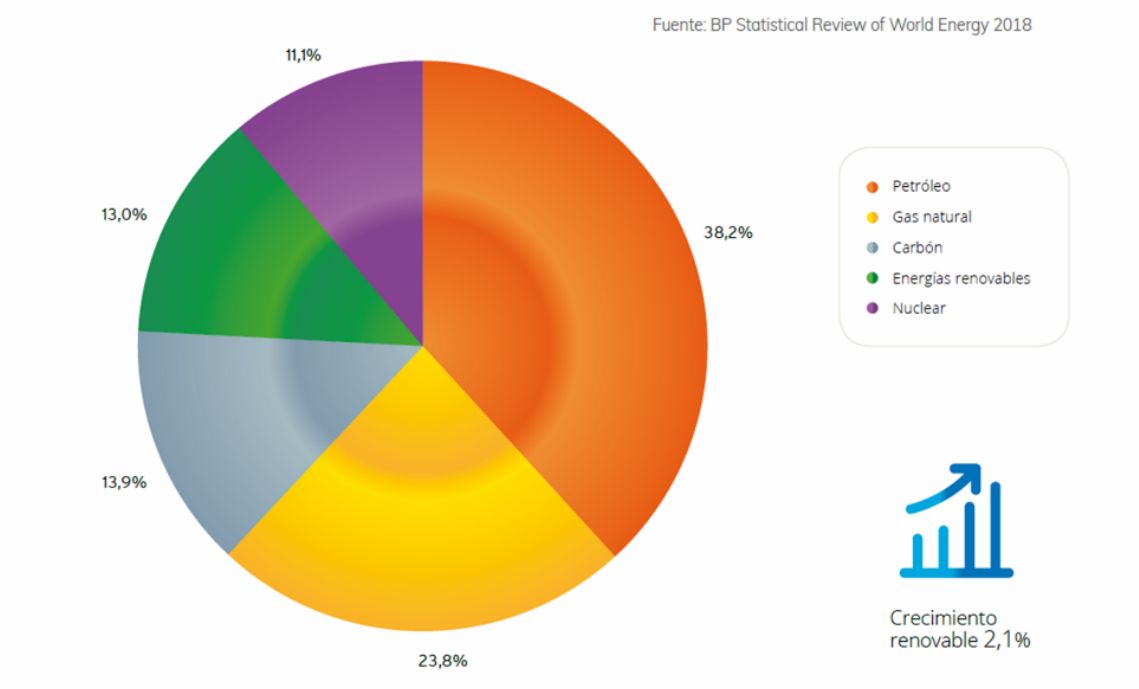

Fig. 2.

Con respecto a la minería, Europa tiene diversos recursos minerales debido a la variada geología del continente, aunque es una

actividad en retroceso debido a la escasez de algunos minerales, a la fuerte competencia de otros países y a la exigencia medioambiental comunitaria. A pesar de lo anterior, esta actividad sigue siendo importante para algunos países como Alemania, República Checa o Polonia, donde hay grandes depósitos de carbón, y en los países nórdicos, en los que destacan sus yacimientos de hierro y metales no ferrosos.

La minería europea destaca por su alto nivel tecnológico, como demuestra el empleo de robots, equipos de perforación automatizados y sistemas de monitoreo remoto; por sus regulaciones ambientales, con estrictas normas para la gestión de residuos y restauración de terrenos; y por su sostenibilidad, dado que se busca minimizar el uso de energía y agua, y maximizar el reciclaje

En resumen, la minería en Europa es una industria moderna y regulada, enfocada en la eficiencia, sostenibilidad y protección ambiental.

El sector terciario en Europa.

El sector servicios es el más importante en la economía europea, como se deduce del hecho de que ocupa al 70% de la población y aporta el 75% del PIB. Este sector abarca una amplia gama de actividades económicas, desde el comercio minorista y mayorista hasta los servicios financieros, la educación, la salud, el turismo, el transporte y la tecnología de la información, siendo el comercio y el turismo las dos actividades más importantes.

Con respecto al turismo muchos países europeos, como España, Francia e Italia, tienen economías donde el turismo juega un papel crucial, atrayendo a millones de visitantes cada año.

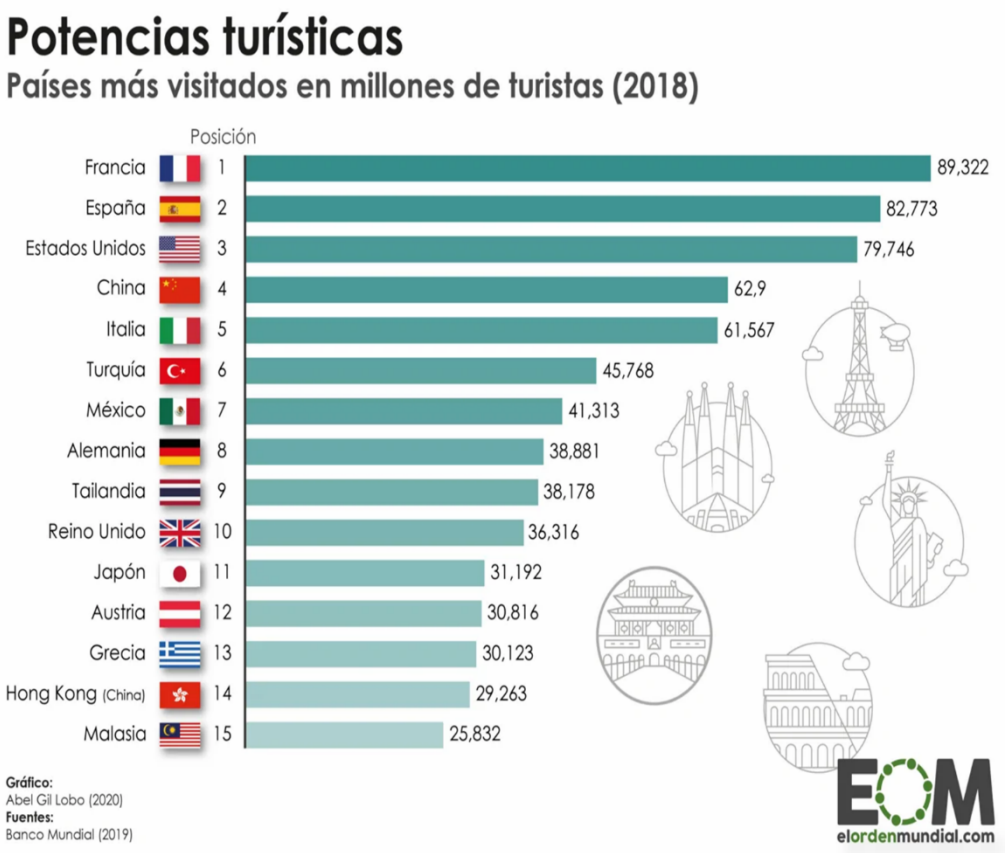

Con respecto al comercio la UE en su conjunto es una de las tres grandes potencias mundiales junto a China y Estados Unidos. La mayoría de las exportaciones de la Unión tienen como destino Estados Unidos, Reino Unido y China, aunque por países el 70% de las exportaciones tiene como destino otro país de Europa; por otro lado, las importaciones tienen su origen también en China y Estados Unidos (Figura 4). Con respecto a los productos que exporta e importa la Unión son los mismos: principalmente maquinaria, vehículos, bienes de consumo y productos químicos, aunque también destacaría la importación de productos energéticos, especialmente gas natural y petróleo.

Europa, como una de las áreas mundiales con un mayor nivel de desarrollo económico y altos niveles de bienestar social, ofrece otros servicios como los de educación y salud, comunes en casi todos los países que mantienen servicios públicos de alta calidad en ambas

actividades; servicios financieros con ciudades como Londres y Frankfurt que son centros financieros globales, ofreciendo servicios bancarios, de seguros y mercados de capital; servicios de innovación y tecnología, siendo Europa líder en la adopción de tecnologías avanzadas, especialmente en servicios financieros, comercio electrónico y servicios tecnológicos; servicios de conectividad y transporte, con infraestructuras bien desarrolladas, incluyendo aeropuertos, redes ferroviarias y sistemas de transporte público eficientes, lo que facilita el comercio y el movimiento de personas, etc.

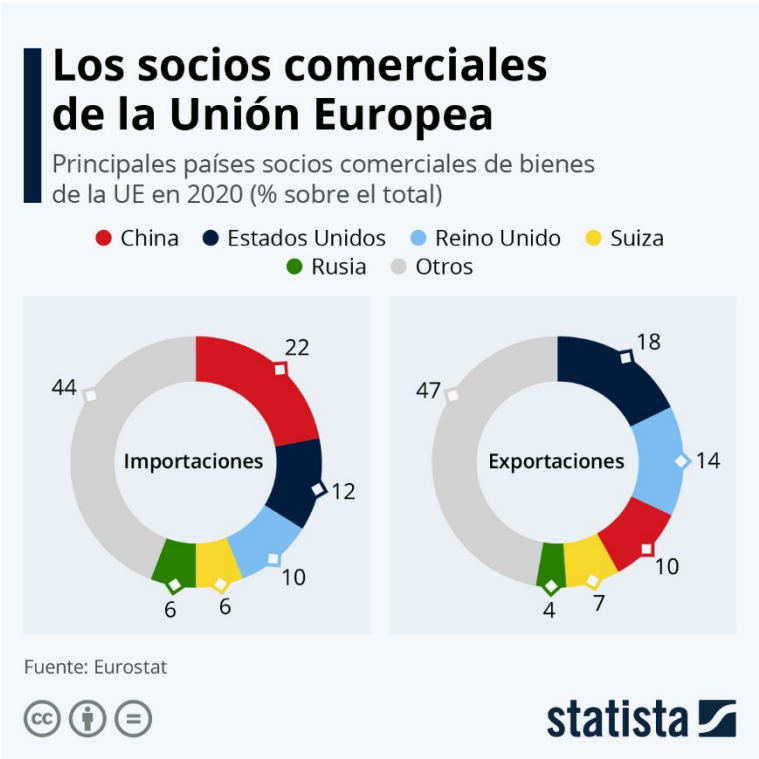

Fig. 4.

El sector primario en España.

El sector primario generó el 4% del empleo y aportó casi el 3% del PIB en el 2020, además de ser especialmente importante en las exportaciones, puesto que el 20% de las mismas son productos agroalimentarios. Dentro de la UE, España es el cuarto productor

agrario y el segundo agrícola y, en relación con la pesca, la flota española es la tercera en tamaño, y el primer país por empleo en la actividad y en la producción pesquera y acuícola, lo que da una clara idea del potencial español en el sector.

Dentro de él, la agricultura es la actividad más importante, como demuestra que el 60% del valor total de la producción procede de esta. Los productos más destacados son los cereales, las frutas y hortalizas, el olivo y la vid, y mayormente se destinan a la exportación. Además, España es el primer país de la UE en cuanto a superficie dedicada a la agricultura ecológica y el cuarto mundial (Figura 5).

La ganadería predominante es de tipo intensivo, estabulada y mecanizada como corresponde a un sector muy tecnificado, centrada sobre todo en la producción de ganado porcino, ovino, aviar, caprino y vacuno. En la UE España es una potencia ganadera y, a nivel mundial, es el cuarto país en producción de porcino y uno de los mayores en la producción de carne de conejo (Figura 6).

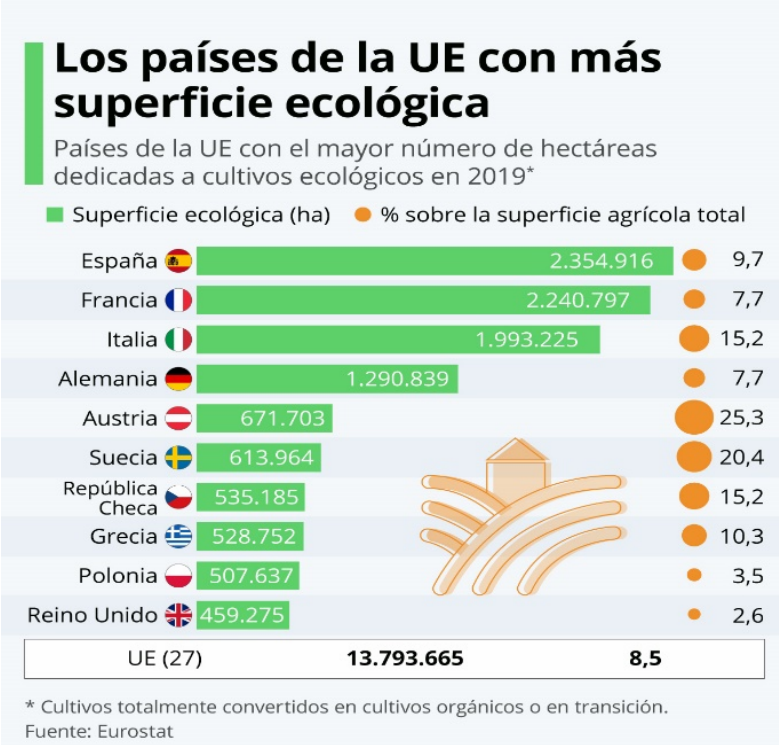

Fig. 5

Fig. 6

El sector secundario en España.

La industria en España ha ido perdiendo peso en el empleo y en el PIB debido a la terciarización de la economía nacional y a la

deslocalización. En 2020 la población ocupada en la industria y la aportación al PIB de la actividad estaba en casi el 15%. Dentro de esta actividad destacan las industrias alimentarias, material de transporte y automoción, petroquímica y productos metálicos, destinándose la mayor parte de la producción a la exportación. Geográficamente las comunidades con mayor cifra de negocio industrial son Cataluña, seguida de Andalucía, la Comunidad de Madrid y la Comunitat Valenciana.

En relación con la energía, España es muy deficitaria en combustibles fósiles y debe importar casi el 80% de lo que consume, lo que la hace fuertemente dependiente. Por el contrario, España es una potencia en desarrollo de energía renovables, especialmente eólica y solar, aunque en 2020 solo suponía algo menos del 16% de la energía primaria consumida.

El sector terciario en España.

El sector terciario o de servicios es el más importante de la economía española y, en general, no difiere mucho de lo expuesto anteriormente sobre este sector en relación con Europa. Representa el 74% del PIB del país y ocupa al 70% de la población empleada. A pesar de que este sector abarca una amplia variedad de actividades, en el caso español destacaría el turismo y la hostelería.

El turismo es una de las principales industrias de servicios en España. El país es uno de los destinos turísticos más populares del mundo, conocido por sus playas, patrimonio cultural, gastronomía y eventos. Ciudades como Barcelona, Madrid y Sevilla, así como las Islas Baleares y Canarias, atraen a millones de visitantes anualmente, generando importantes ingresos y empleo. Este sector genera el 12% del PIB y, junto a la hostelería que aporta el 5%, se convierte en el motor de la economía nacional. En relación con el empleo es la hostelería, entendiendo por esta todas las actividades, operaciones y

prestaciones de servicios ligados a la alimentación de clientes en restaurantes y otros establecimientos de comida, el principal generador de empleo puesto que supone el 8% del total nacional y, en el caso de las Islas Baleares, llega hasta el 20%.

Otras actividades del sector servicios son el comercio, tanto minorista como mayorista, que en España presenta grandes cadenas de supermercados, tiendas especializadas y mercados tradicionales; los servicios financieros y seguros, con bancos y empresas de gran importancia a nivel internacional; el sector de transporte y comunicaciones, en el que destaca una red de infraestructuras avanzadas, incluyendo aeropuertos, puertos, carreteras y ferrocarriles de alta velocidad (AVE); los servicios públicos de sanidad y educación, caracterizado por un sistema de salud universal y de calidad, así como con una amplia red de centros educativos que abarcan desde la educación primaria hasta la superior, etc.

Los sectores económicos en la Comunidad de Madrid.

La Comunidad de Madrid es una de las regiones económicamente más dinámicas y la primera de España por volumen del PIB (Figura 7). Presenta una estructura económica dominada por el sector terciario, aunque el resto de las actividades está representando por un sector secundario innovador y un sector primario limitado pero relevante en ciertas áreas de la Comunidad (Figura 8).

El sector primario es relativamente pequeño debido a la fuerte urbanización y a la industrialización de la región. No obstante, la agricultura sigue teniendo presencia en áreas rurales, con cultivos como cereales, hortalizas y viñedos. Además, la ganadería, especialmente la cría de ganado ovino y bovino, también contribuye al sector primario, aunque en menor medida comparado con otras regiones españolas. Ambas actividades se localizan dependiendo de

los factores naturales, especialmente del clima: los cereales, viñedos y la ganadería ovina en las llanuras, los cultivos de huerta en las zonas de rivera y la ganadería bovina en las áreas montañosas.

El sector industrial en la Comunidad de Madrid está firmemente asentado y es muy diversificado, aunque casi exclusivamente se trate de industrias ligeras y de bienes de consumo. Destacan las industrias automotriz, aeroespacial, química y farmacéutica emplazadas en numerosos parques y polígonos industriales repartidos por toda la región. También son numeroso los parques tecnológicos que fomentan la investigación y el desarrollo del sector industrial. La región también destaca en el sector de la construcción, impulsado por un constante desarrollo urbano y de infraestructuras.

El sector servicios es el dominante en Madrid. La región alberga la sede de numerosas empresas nacionales e internacionales, lo que la convierte en un importante centro de negocios y finanzas. El turismo es otro pilar fundamental del sector terciario, atraído por la rica oferta cultural, gastronómica y de ocio. Además, Madrid cuenta con una infraestructura avanzada en términos de transporte, educación y sanidad, que también contribuyen significativamente a la economía regional.

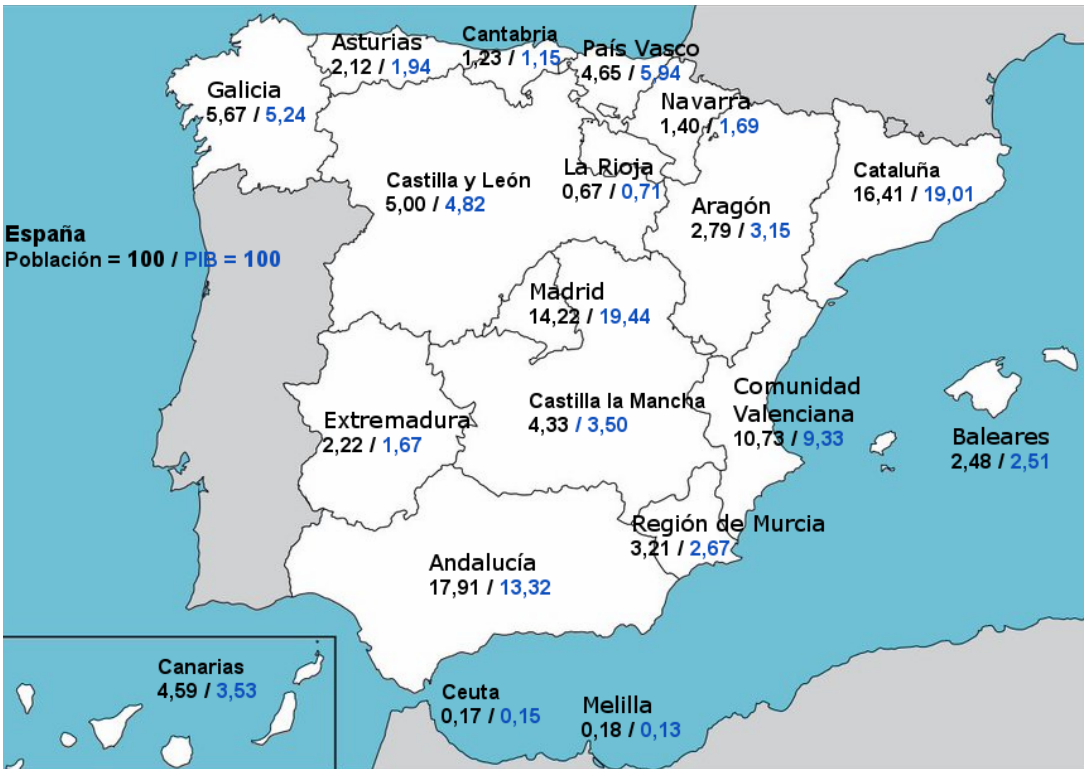

Fig.7

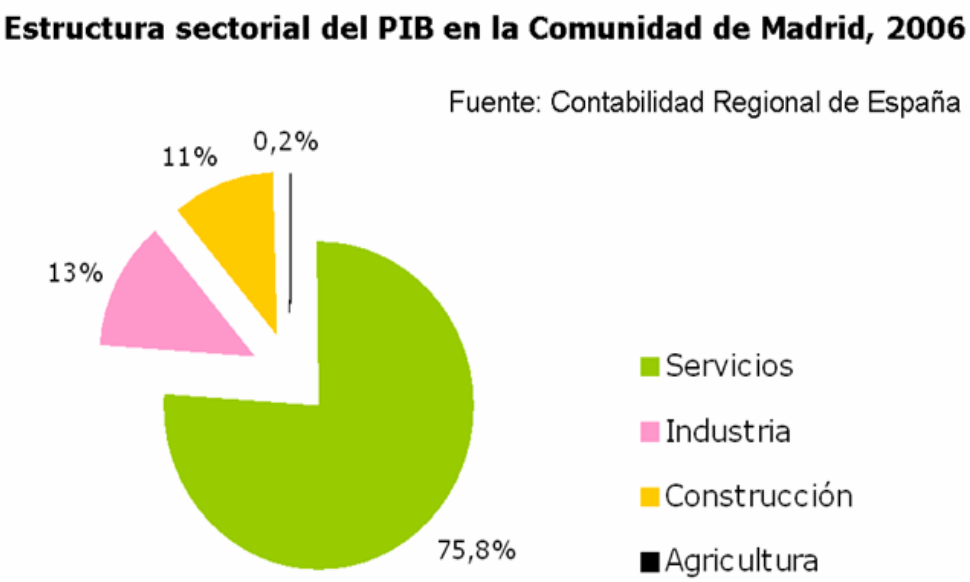

Fig.8

Actividades.

1. Crea el glosario de este tema en tu cuaderno de trabajo.

2. En tu cuaderno de trabajo definir los siguientes términos: UE, PAC, PPC, agricultura ecológica, hostelería, población activa y población empleada.
3. Confecciona una tabla que recoja los principales productos agrícolas de los países de la UE.
4. Elige una marca industrial europea e investiga dónde diseña, fabrica y vende sus productos.

5. Confecciona un mapa económico de Europa evitando utilizar textos y buscando imágenes representativas de las distintas actividades.

6. Busca un artículo en la prensa digital o escrita que trate los problemas y/o beneficios del turismo y posiciónate personalmente.
7. Realiza una presentación con imágenes originales que representen al menos diez actividades económicas de tu entorno.

8. Confecciona un mapa económico de España evitando utilizar textos y buscando imágenes representativas de las distintas actividades.
9. Haz un listado con los principales destinos turísticos españoles y relaciónala con un tipo de turismo concreto.
10. Comenta el mapa de la diapositiva 17.

Autoevaluación.

1. ¿Puedes nombrar los tres sectores económicos principales? (Sí / No)
2. ¿Sabrías explicar por qué el turismo es una actividad importante en España? (Sí / No)
3. ¿Ha aumentado o disminuido la importancia del sector industrial en Europa en los últimos años? (Aumentado / Disminuido / Igual)
4. ¿Sabes qué es la PAC y para qué sirve? (Sí / No / Más o menos)
5. ¿Consideras que la Comunidad de Madrid tiene una economía diversificada? (Sí / No)
6. ¿Crees que España depende mucho de la importación de energía? (Sí / No)