Rapport d'activité de la Promenade de Jane Jacob's

Personnes présentes	**16 personnes** (3 guides et 13 guidés). Majorité prillérane.
Où	**Hauts de Prilly** (Rapille, Mont-Goulin, Passiaux, Route de Neuchâtel, sentier de la Grotte puis atelier dans le local du quartier solidaire Nord. L'arrêt 7 et 8 (esplanade de Mont-Goulin et la fin du sentier Sous-Mont) n'ont pas pu être réalisés par manque de temps
Quand	**Samedi 03 mai** 2025 de 14h15 à 16h30
Météo	**Pluvieux/nuageux** : plusieurs courtes, mais fortes averses intermittentes ont interrompu la promenade. En fin de balade le soleil est réapparu pendant la partie atelier.
Quoi	Promenade sensible organisée dans les hauts de Prilly dans le cadre des Jane's walk qui promeuvent la solidarité et l'engagement citoyen et invitent les professionnels à aller à la rencontre de la population. Les thèmes traités concernaient le ressenti, les perceptions sensorielles, les usages et ambiances, ainsi que la mobilité. Une place particulière a également été accordée à la mémoire vivante des lieux. Chaque participant·e disposait d'un **carnet** conçu autour de ces thématiques pour y consigner ses observations.
Pourquoi (objectifs de la promenade)	Observer et recueillir les **ressentis** des habitant.e.s sur la **mobilité** à Prilly Nord. Identifier les points forts et les difficultés du quartier en matière de déplacements et d'usage de l'espace public. Nourrir à la fois le diagnostic territorial de Prilly nord (démarche « Mon quartier, ma voix ») et les réflexions du Plan mobilité communale.

Carte de parcours et arrêts

Planifié

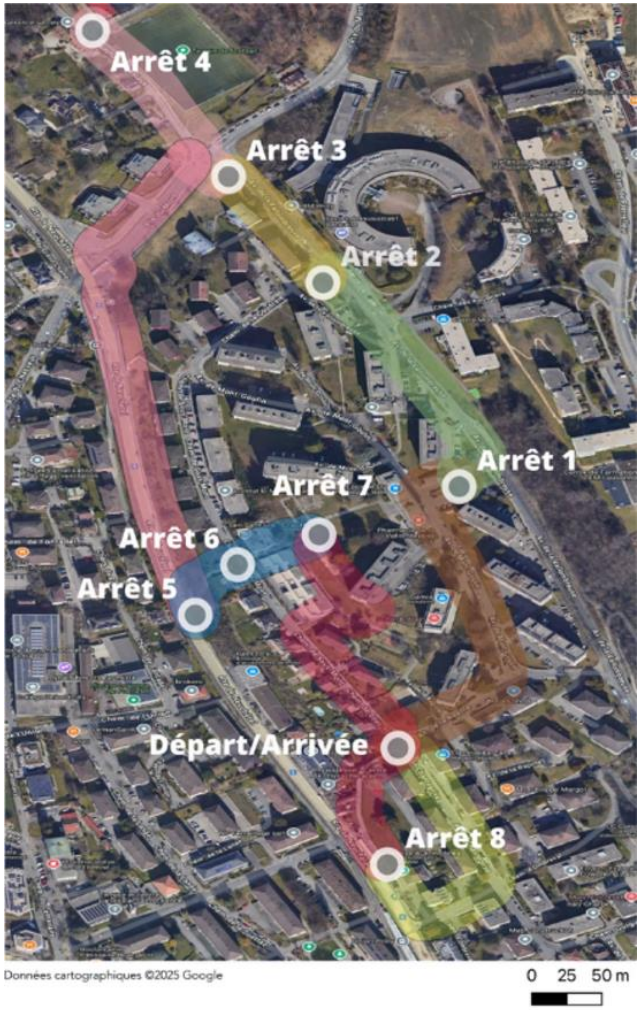

Réalisé

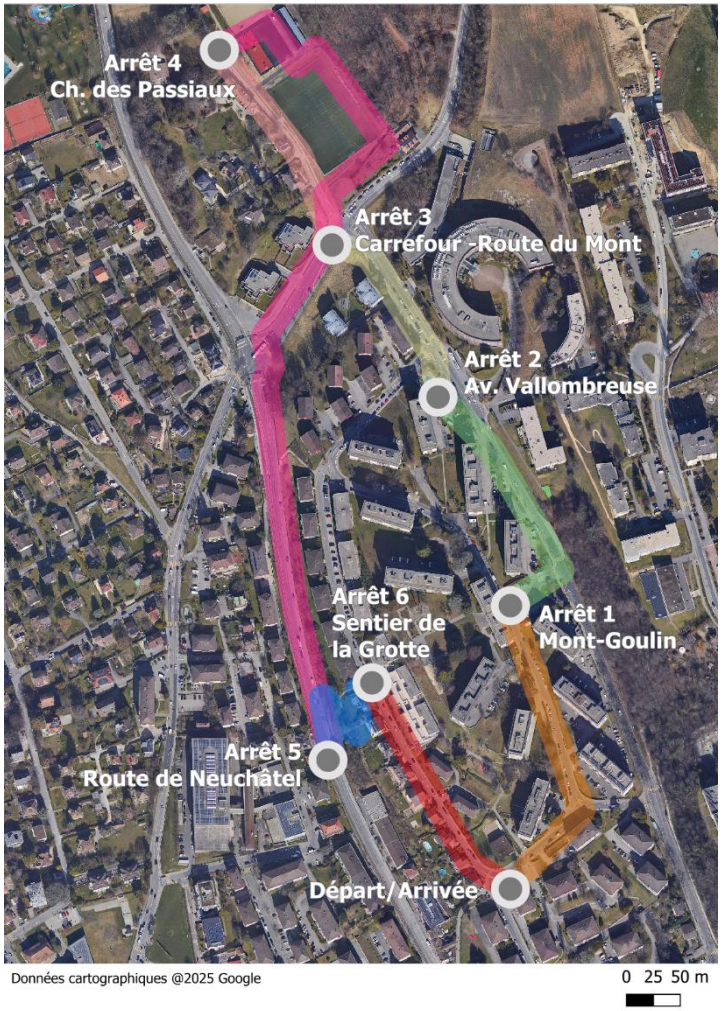

Les arrêts 7 et 8 ont été annulés par manque de temps.

Quant au chemin qui suit l'arrêt 4, il a été modifié pour des raisons météorologiques afin de permettre aux participant·e·s de se mettre sous le couvert de la buvette.

NOTES – Echanges oraux durant la promenade

Arrêt 0 : Café des voisins (accueil)

Heure : 14h00 – 14h30
Événement : Accueil, introduction, pluie
Éléments clés :

- Présentation de la balade, des démarches en cours dans la commune, de Jane Jacob's, des objectifs et du carnet à remplir.
- Averse ayant provoqué un retard d'environ 15 minutes.

Arrêt 1 : Mont-Goulin (terminus)

Thèmes abordés : Mobilité, cohabitation, ambiance, mémoire du lieu, services de proximité

Ressenti général :

- Une habitante de Prilly sud trouve le quartier visuellement « triste », trop blanc, sans couleur.
- Un habitant du quartier souligne qu'il s'y sent bien, avec tous les services nécessaires.
- Une habitante trouve que le terminus de Mont-Goulin est « dégueulasse ».

Mobilité :

Ancienne ligne 15 de bus, perçue comme meilleure. →*« C'était tellement mieux quand il y avait le [bus] 15 [à Mont-Goulin] ! On n'était jamais en retard !»*

- Ligne actuelle (bus 4) peu pratique, cadence de 20 min.
- Le bus est trop cher.
- Peu de vélos observés. Il n'existe rien pour le stationnement vélos.
- Détours automobiles au terminus.

- Problèmes de stationnement récurrents :
    - Visites compliquées par manque de places (/places visiteurs).
        - ➔ *« on ne vient plus me visiter car pour trouver une place de parc il faut tourner 2h dans le quartier »*
    - Une dame dit posséder une voiture pour les visites hors commune (ex. : enfants à la campagne) car pour Lausanne elle s'en passerait.
- La place de taxis existante n'est jamais utilisée et elle est « nulle ».
- La déchetterie mobile est pratique.

Cohabitation & ambiance :

- Jeunes à l'esplanade (anciennement nommé « bassin »), fument mais sont tout de même perçus comme respectueux.
- Banc offert par la Commune à une habitante pour ses 90 ans, toujours "squatté" par les mêmes jeunes — demande/souhait d'un second banc.
- Manque de poubelles – problèmes d'ordures : mégots de cigarettes par terre.
- Problèmes avec les déjections canines non ramassées.
- Sentiment de sécurité globalement bon malgré l'éclairage jugé faible à l'avenue de Mont-Goulin.
- Moins d'interactions entre voisin·e·s une fois les enfants devenus grands.
- Il y a plus de chiens détachés que de personnes sur l'esplanade de Mont-Goulin.

Infrastructures & habitat :

- Murs très fins, mauvaise isolation sonore et thermique.
- Impossibilité de rénover les façades : bâtiments protégés.
- Les toits étaient autrefois des solariums (avec toilettes et douches), maintenant fermés suite à des incivilités.

Services :

- Trois petits commerces : une épicerie (jugée chère mais compréhensible), un magasin asiatique et une pharmacie. Jugé comme suffisant par plusieurs habitant·e·s.Une habitante va à Romanel en voiture pour ses courses principales.

Arrêt 2 : Avenue de Vallombreuse

Thèmes : Conflits d'usages, infrastructures, mobilité

Cohabitation :

- Conflits d'usage : trop d'enfants pour certaines personnes âgées qui évitent l'espace.
- Esplanade de Mont-Goulin vue comme alternative plus calme.

Infrastructures :

- Besoin exprimé d'installations pour activité physique.
- Manque de poubelles.
- Présence d'un restaurant dans le bâtiment CAB méconnue — pourtant abordable.

Mobilité :

- La bande cyclable est large mais elle est très peu utilisée par les vélos.
- La circulation est bruyante : il y a des courses de circulation de voitures la nuit sur l'avenue de la Vallombreuse et de nombreux excès de vitesse.

Arrêt 3 : Carrefour Route du Mont

Thèmes : Mobilité, mémoire

Mobilité :

- Feu piéton trop court pour traverser. Il faudrait quelques secondes de plus. Il est également suggéré de ne pas mettre de feu pour le passage piéton le plus court.
- Il y a beaucoup de voitures empruntant la route du Mont aux heures de pointe. Une participante a évoqué l'idée d'aménager un tunnel pour les voitures.

Mémoire :

- Anciens jardins familiaux avec poules, présents autrefois au coin sud du carrefour.

Arrêt 4 : Chemin des Passiaux

Thèmes : Ambiances, sécurité, usage, histoire, mobilité

Ressenti :

- Lieu apprécié, plat, calme, bon pour la marche, forêt à proximité (cheminement agréable pour marcher dans la forêt), facilement accessible
- Crainte liée à la proximité de l'hôpital psychiatrique (ressenti subjectif).
- Une participante a déjà été suivie, de ce fait elle n'ose plus s'y rendre seule.
- Une autre, de Prilly Sud, y court sans crainte.
- Appréciation de la nouvelle buvette, jugée esthétique.
- Sécurité ressentie en journée : toujours du monde.

Usage :

- Tournois de foot le samedi → voitures garées le long du chemin.
- Terrain de football redécouvert avec plaisir (souvenir positif).
- Installation en faveur de la biodiversité repérée et appréciée.
- Il manque un espace pour faire des grillades.
- Il manque 2 bancs le long du sentier en copeaux au nord des terrains de football.

Mémoire :

- Souvenir d'un notaire peu sociable, contrarié par les balles perdues dans son jardin.

Mobilité :

- Peu de places de parc existantes au parking des Passiaux
- Le sentier sous forme de copeaux au nord des terrains de football des Passiaux est agréable.

Arrêt 5 : Route de Neuchâtel

Thèmes : Mobilité, sécurité, congestion

Mobilité :

- Les voitures se parquent mal.
- Il y a la place pour les piétons sur les trottoirs.

Sécurité :

- Manque de feu pour traverser au carrefour avec la route du Mont.
- Des barrières le long du LEB ont été aménagées pour éviter que les personnes traversent et pour limiter le risque d'accidents.

Circulation :

- Axe souvent congestionné, files importantes, route bruyante.
- Suggestions répétées d'enterrer cette route.

Arrêt 6 : Sentier de la Grotte

Thèmes : Accessibilité, confort, mobilité

Utilisation :

- Cheminement utilisé par les enfants qui se rendent aux écoles.

Confort :

- Marches nombreuses trop étroites, glissantes : jugées dangereuses pour les personnes âgées.
- Montée difficile, fatigue exprimée.
- Réactions verbales vives *(« vous voulez m'achever avec ce chemin ? »).*
- Il n'existe pas de lumières.
- Il y a parfois des cacas de chiens qui ne sont pas ramassés.

Mobilité :

- La signalétique n'est pas claire.
- Mains courantes à ajouter le long des escaliers

CHEMIN DE SOUS-MONT

Thème : mobilité

Mobilité :

- Ce chemin n'est pas utilisé par les vélos.
- Les places motos sont toujours toutes occupées.
- Il manque des places de parc.
- Le passage piéton est bien visible.
- Les automobilistes respectent bien la vitesse de 30 km/h grâce aux ralentisseurs.

Arrêt 7 : Sentier de Sous-Mont (non réalisé)

Balade écourtée à cause du timing.

Lors de l'atelier, il a été évoqué que le sentier de Sous-Mont est très peu utilisé.

ESCALIERS DE SOUS-MONT

Lors de l'atelier, il a été mentionné que les jeunes passent et squattent dans les escaliers qui montent à Mont-Goulin. Ils laissent beaucoup de bouteilles cassées et de déchets (information corroborée par PolOuest- Police de proximité et Service de l'enfance).

Atelier final au local du Quartier solidaire Nord, avenue de la Rapille

Ressenti général :

- Sentiment d'impuissance (« on ne peut rien changer »).
- Thèmes prioritaires : stationnement (+++ *« Les places de parc sont un problème essentiel du quartier et nous empêche de recevoir de la visite »*), accessibilité PMR, manque de commerces (mais beaucoup de verdure).

Quartier Mont-Goulin :

- Difficulté à intervenir (terrain privé, morcelé, 1 propriétaire de 3 parcelles).
- Perçu comme triste, « nid de fourmis », « cité dortoir ». Un peu de couleur et plus de propreté seraient les bienvenues.
- Souhait d'ajouter un second banc à l'esplanade.
- Café des voisins bien perçu, à l'inverse du café de Mont-Goulin *(« accueil lunatique »)*.

Mémoire du lieu :

- Courses de caisses à savon organisées depuis Mont-Goulin jusqu'au café des voisins par l'ancien patron du kiosque.
- Autrefois un seul chien dans le quartier *(« le caniche noir de Mme Pitoud ! ») et maintenant c'en est rempli.*
- Quartier davantage vivant et social autrefois.

Démographie :

- Moins de jeunes (pas d'appartements disponibles).
- Personnes âgées ne pouvant pas déménager (prix élevés).
- Présence importante de familles.
- *« Ce ne sont que des étrangers »*
- « Entre-soi communautaire très fort. Manque d'interaction »

Vécu personnel de la promenade - Sentiment de redécouverte :

- Les escaliers semblaient plus durs à monter que dans leur souvenir.
- Redécouverte du terrain de football qui leur a paru très sympa même s'il y a beaucoup de monde
- (Re)découverte de l'installation en faveur de la biodiversité vers le chemin des Passiaux. Un banc à cet endroit leur plairait.

Propositions :

- Verger urbain / forêt gourmande (pas unanime). On est attiré par le « vivant »
- Favoriser l'intergénérationnel :
    - Exemple : Fondation des Baumettes (garderie + EMS).
    - Colocations intergénérationnelles.
    - Ouverture de certains membres de l'Association du Quartier solidaire Nord à ouvrir le local au reste de la population.
- Lien social par l'art. Mais une autre participante affirme que l'animation vient des gens, pas de fresques ou de murales.
- Besoin d'une maison de quartier / Centre d'animation culturelle tel que la maison du Désert juste à côté à Lausanne (manque de locaux à Prilly). S'inspirer également de leurs jardins.

Retours sur la méthode :

Positif :

- Globalement très appréciée mais *« je ne vois pas ce qu'on peut changer dans le quartier »*
- Permet de libérer la parole et de faire du lien
- Le mouvement aide à parler des lieux
- Permet de se refamiliariser avec certains lieux

À améliorer

- Manque d'option "autre" pour la fréquence de transport.
- Échantillon trop homogène (manque de jeunes dans les balades).
- Créer un formulaire indépendant pour récupérer les coordonnées.
- Former des sous-groupes pour fluidifier la parole.
- Prévoir des pauses assises dans le parcours (si la météo le permet).

Récapitulatif de la Promenade de Jane – Analyse des données des livrets des participants

Ce document présente une synthèse des **réponses issues des livrets de participation** remplis par les participant·e·s à la Promenade de Jane organisée à Prilly Nord. Il couvre à la fois les caractéristiques des participant·e·s, leurs habitudes de mobilité, et leur ressenti global et segmenté du parcours.

1. Profil des participant·e·s (n = 11)

- Genre : 91 % femmes, 9 % hommes
- Âge :
  - 45 % avaient plus de 65 ans
  - 27 % entre 45–54 ans
  - 9 % étaient mineurs
- Ancienneté à Prilly : 70 % vivent à Prilly depuis plus de 10 ans
- Composition des ménages :
  - 45 % vivent seul·e·s
  - 36 % en couple, avec ou sans enfants
  - 9 % seul·e avec enfant(s)

2. Habitudes de mobilité

- À pied : 100 % marchent plusieurs fois par semaine
- À vélo : 90 % ne l'utilisent jamais
- En bus : 83 % l'utilisent plusieurs fois par semaine
- En voiture : 75 % l'utilisent plusieurs fois par semaine

3. Ressenti global pendant la marche Les moyennes suivantes (sur 7) indiquent l'appréciation des participants

Arrêt 1 - Terminus Mont-Goulin

Indicateur	Moyenne (%)	Nombre (n =)
Sensation globale en marchant	5.82	11
Plaisir éprouvé	6.09	11
Sentiment de sécurité	6.00	11
Aspects visuels	4.80	11
Sons	5.00	11
Odeurs	5.38	9
Envie de s'attarder	3.63	10
Favorise les échanges	3.86	10
Obstacles rencontrés	78 % aucun obstacle	9

Remarques libres - Commentaires qualitatifs :

Apprécié / retenu : « Beaucoup de verdure - J'aime les arbres - La verdure - Vue de l'esplanade -Pour moi quartier agréable encore pour le moment »

Gêné / dérangé : « Excès de vitesse, pas de bancs publics, bâtiments très hauts et proches - Il ne se passe rien - Beaucoup de bâtiments, immeubles très denses »

Sensation / pensée / mot : « Agréable – Beaucoup d'immeubles - Murales végétales afin que les immeubles et le quartier deviennent conviviaux, mettre de la couleur sur les immeubles, graffiti (murales) »

Arrêt 2 : Avenue de la Vallombreuse

Indicateur	Moyenne (%)	Nombre (n =)
Sensation globale en marchant	5.60	11
Plaisir éprouvé	5.73	11
Sentiment de sécurité	6.18	11
Aspects visuels	5.44	10
Sons	4.90	10
Odeurs	5.88	10
Envie de s'attarder	3.13	9
Favorise les échanges	4.75	8
Obstacles rencontrés	89 % aucun obstacle	9

Remarques libres - Commentaires qualitatifs :

Apprécié / retenu : « Très vert, beaucoup de végétation – Vue sur le parc »

Gêné / dérangé : « Route, trafic, manque d'espaces sportifs et de poubelles - La route très bruyante - Trafic lourd, beaucoup de voitures »

Sensation / pensée / mot : « Agréable visuellement mais bruyant, parc enfant pas de partage – Passable - Imaginer des arbres fruitiers (forêts gourmandes) comme en France, bois, eau, lierre. Avoir des lieux de rencontre. »

Arrêt 3 : Route du Mont

Indicateur	Moyenne (%)	Nombre (n =)
Sensation globale en marchant	5	8
Plaisir éprouvé	4.14	8
Sentiment de sécurité	4.83	7
Aspects visuels	4.60	6
Sons	3.57	7
Odeurs	4.43	8
Envie de s'attarder	2.83	7
Favorise les échanges	2.5	6
Obstacles rencontrés	100 % aucun obstacle	6

Remarques libres - Commentaires qualitatifs :

Apprécié / retenu : « Terrain multisport » (*n.b : la personne s'est sûrement trompé de page et voulait probablement mettre son commentaire aux Passiaux*)

Gêné / dérangé : « Sacs poubelle par terre, le feu piéton est trop court – Bord de route »

Sensation / pensée / mot : « Amélioration nécessaire – Place de jeu à côté d'un carrefour routier, un peu dangereux. »

Arrêt 4 : Chemin des Passiaux

Indicateur	Moyenne (%)	Nombre (n =)
Sensation globale en marchant	6.83	7
Plaisir éprouvé	6.67	7
Sentiment de sécurité	6.83	7
Aspects visuels	6.86	7
Sons	6.14	7
Odeurs	6.71	7
Envie de s'attarder	5.17	7

Favorise les échanges	3.80	6
Obstacles rencontrés	100 % aucun obstacle	6

Remarques libres - Commentaires qualitatifs :

Apprécié / retenu : « Le parc et terrain sportif – Machines de sport, place de jeux – La verdure – Place de jeux – Végétation et aménagements »

Gêné / dérangé : « Passage piéton pour arriver aux Passiaux - Pas de bancs publics, parking payant, manque de place de grillades – Rien – Calme ».

Sensation / pensée / mot : « Trop top sur tous les plans, pas de route, beaucoup de végétation, calme - Le parc sportif est favorable aux échanges. »

Arrêt 5 : Route de Neuchâtel

Indicateur	Moyenne (%)	Nombre (n =)
Sensation globale en marchant	5.50	5
Plaisir éprouvé	4.75	5
Sentiment de sécurité	5.75	5
Aspects visuels	3.75	4
Sons	3.67	4
Odeurs	4.00	4
Envie de s'attarder	3.75	4
Favorise les échanges	3.75	4
Obstacles rencontrés	100 % aucun obstacle	2

Remarques libres - Commentaires qualitatifs :

Apprécié / retenu : « Le calme »

Gêné / dérangé : « Pas de feu rouge au croisement route du Mont, poubelles pleines ».

Sensation / pensée / mot : « Agréable - Seulement utilisée pour se parquer, jamais personne. »

Arrêt 6 : Sentier de la Grotte (arrêt 7 : Esplanade de Mont-Goulin annulé)

Indicateur	Moyenne (%)	Nombre (n =)
Sensation globale en marchant	6.50	2
Plaisir éprouvé	6.00	2
Sentiment de sécurité	6.50	2
Aspects visuels	6.50	2
Sons	5.50	2
Odeurs	6.50	2
Envie de s'attarder	6.50	2
Favorise les échanges	6.50	2
Obstacles rencontrés	100 % aucun obstacle	1

Remarques libres - Commentaires qualitatifs :

Apprécié / retenu : s/o

Gêné / dérangé : « Crottes de chien, escaliers très glissants en cas de pluie ».

Sensation / pensée / mot : « Bien - Jolie montée sur le sentier de la Grotte, mais mettre une main courante partout. »

Arrêt 8 : Sentier de Sous-mont

Indicateur	Moyenne (%)	Nombre (n =)
Sensation globale en marchant	6.50	2
Plaisir éprouvé	6.50	2
Sentiment de sécurité	6.50	2
Aspects visuels	6.00	2
Sons	5.50	2
Odeurs	5.00	2
Envie de s'attarder	5.00	2
Favorise les échanges	5.00	2
Obstacles rencontrés	100 % aucun obstacle	1

Remarques libres - Commentaires qualitatifs :

Apprécié / retenu : « Très calme et végétation super. »

Gêné / dérangé : s/o

Sensation / pensée / mot : s/o

Point de Départ / Arrivée (Café des voisins)

Indicateur	Moyenne (%)	Nombre (n =)
Sensation globale en marchant	5.67	3
Plaisir éprouvé	6.00	3
Sentiment de sécurité	5.33	3
Aspects visuels	5.33	3
Sons	5.00	3
Odeurs	5.50	2
Envie de s'attarder	4.50	2
Favorise les échanges	5.00	1
Obstacles rencontrés	n/a	0

Remarques libres - Commentaires qualitatifs :

Apprécié / retenu : s/o

Gêné / dérangé : s/o

Sensation / pensée / mot : s/o

4. Faits saillants de l'analyse des données (n = 11 participant·e·s)

4.1. Profil des participant·e·s

- Très forte majorité de femmes (91 %).
- Population plutôt âgée (45 % ont plus de 65 ans).
- Résidents bien établis : 70 % vivent à Prilly depuis plus de 10 ans.
- Ménages majoritairement composés de personnes seules ou en couple sans enfants.

4.2. Habitudes de mobilité

- La marche et le bus sont les moyens les plus utilisés (100 % marchent plusieurs fois/semaine, 83 % prennent régulièrement le bus).
- Très peu de recours au vélo (90 % ne l'utilisent jamais – mais participant.e.s plutôt âgé.e.s).
- L'usage de la voiture reste fréquent (75 % plusieurs fois/semaine).

4.3. Analyse par arrêt : ressentis et limites méthodologiques

Note générale : la participation varie fortement selon les arrêts (de 2 à 11 réponses). Les données sont donc à interpréter avec prudence.

Arrêt	Appréciation globale (moy. /7)	Points forts	Points faibles	n max
Mont-Goulin	5.82	Verdure, vue dégagée	Densité du bâti, manque d'animation	11
Vallombreuse	5.60	Végétation, vue parc	Bruit routier, peu de mobilier urbain	11
Route du Mont	5.00	-	Insécurité piétonne, propreté	8
Passiaux	**6.83**	Parc sportif, végétation	Manque de bancs et lieux de détente	7
Route de Neuchâtel	5.50	Calme	Déchets, croisement peu sécurisé	5

Sentier de la Grotte	6.50	Végétation, calme	Escaliers glissants, besoin de main courante	2
Sentier de Sous-Mont	6.50	Calme, verdure	-	2
Café des voisins	5.67	-	-	3

4. Constats transversaux

- **Lieux verts** (Passiaux, sentiers) génèrent les meilleures évaluations, malgré un nombre restreint de répondants.
- **Environnement urbain dense** (Mont-Goulin, Vallombreuse, Route du Mont) perçu plus négativement (densité, trafic, manque d'aménagements).
- **Envie de s'attarder et échanges** : scores plus faibles dans la majorité des segments, signe d'un espace perçu comme peu propice aux interactions sociales (envie de s'attarder ≤ 5 dans 6 arrêts sur 8).
- **Obstacles physiques** : très peu signalés, mais certains commentaires soulignent des manques en matière d'accessibilité ou d'infrastructures piétonnes.

5. Limites

- Faible taux de réponses pour plusieurs arrêts (parfois seulement 2 participants).
- Hétérogénéité dans la complétion des livrets : certains indicateurs ont moins de données (ex. odeurs, obstacles).
- Présence de doublons ou confusions dans les commentaires (ex. terrain multisport noté au mauvais arrêt).

Conclusion

La Promenade de Jane a permis de recueillir des données qualitatives riches sur la perception de la mobilité et de l'environnement à Prilly Nord. Malgré un taux de réponse limité, certaines tendances claires émergent : valorisation des espaces verts, critiques sur la densité et le bruit routier, et une demande implicite pour davantage de lieux favorisant les échanges et la détente.