Relatório de Risco de Dengue — Governador Valadares/MG — Abril 2026

EpidBot Analysis Report

Generated on April 27, 2026

1. Content

Relatório de Risco de Dengue — Governador Valadares/MG — Abril **2026** *EpidBot Analysis Report | 27 de Abril de **2026***

Sumário

1. Resumo Executivo
2. Entendendo a Dengue (sem complicação)
3. O que está acontecendo em Governador Valadares?
4. O que esperar nas próximas 4 semanas
5. ⚠ Por que existe risco? (Fatores que influenciam)
6. Plano de Ação Recomendado
7. Cronograma Visual de Ações
8. Perguntas Frequentes (para tirar dúvidas da equipe)
9. Conclusão Final

Resumo Executivo

Este relatório analisa o risco de dengue no município de **Governador Valadares (MG)** e apresenta projeções para as próximas 4 semanas.

Em uma frase

> **A dengue está circulando na cidade, com cerca de 108 casos por semana. O risco de aumento é MODERADO, mas se nenhuma ação for tomada, o número de doentes pode dobrar ou triplicar no próximo mês.**

Números-chave

Indicador	Valor	O que significa
Casos por semana (estimativa)	108	É o número real considerando casos que não foram notificados
Casos notificados oficialmente	3	Apenas estes foram registrados no sistema até agora
Velocidade de contágio (Rt)	1,005	Cada doente infecta em média 1 outra pessoa
Probabilidade de crescimento	**51%**	Moeda jogada — pode ir para qualquer lado
Nível de alerta	AMARELO	Atenção, mas ainda não é emergência

Conclusão principal

> A cidade está no **limiar entre estabilidade e crescimento** da doença. As próximas semanas são decisivas. Ações preventivas agora podem evitar uma explosão de casos.

Entendendo a Dengue (sem complicação)

O que é a dengue?

A dengue é uma doença causada por um **vírus transmitido pela picada do mosquito Aedes aegypti** (o mesmo que transmite zika e chikungunya).

Como funciona a transmissão?

Pense assim:

```
O mosquito pica uma pessoa DOENTE
O mosquito absorve o vírus
O mosquito pica uma pessoa SAUDÁVEL
A pessoa saudável fica doente
Repete-se o ciclo
```

O que é o Rt (número de reprodução)?

O Rt é como uma "velocidade de contágio":

- **Rt menor que 1** = A doença está diminuindo (boa notícia!)
- **Rt igual a 1** = A doença está estável (atenção)
- **Rt maior que 1** = A doença está crescendo (perigo!)

> Em Governador Valadares, o Rt está em **1,005** — praticamente no limite. Isso significa que a doença **nem está crescendo muito, nem está diminuindo**. É o momento ideal para agir.

O que é "caso estimado" vs "caso notificado"?

Termo	Significado
Caso notificado	Caso que foi registrado oficialmente no sistema de saúde
Caso estimado (nowcasting)	Estimativa do número REAL de casos, incluindo os que não foram notificados

> Na prática, muitos casos de dengue não chegam ao sistema de saúde. Por isso, usamos estimativas matemáticas para ter o número mais próximo da realidade. Em Governador Valadares, estima-se que haja **108 casos por semana**, mas apenas **3 foram notificados** até agora.

O que está acontecendo em Governador Valadares?

Situação atual (Semana Epidemiológica 15 — até 12 de abril de 2026)

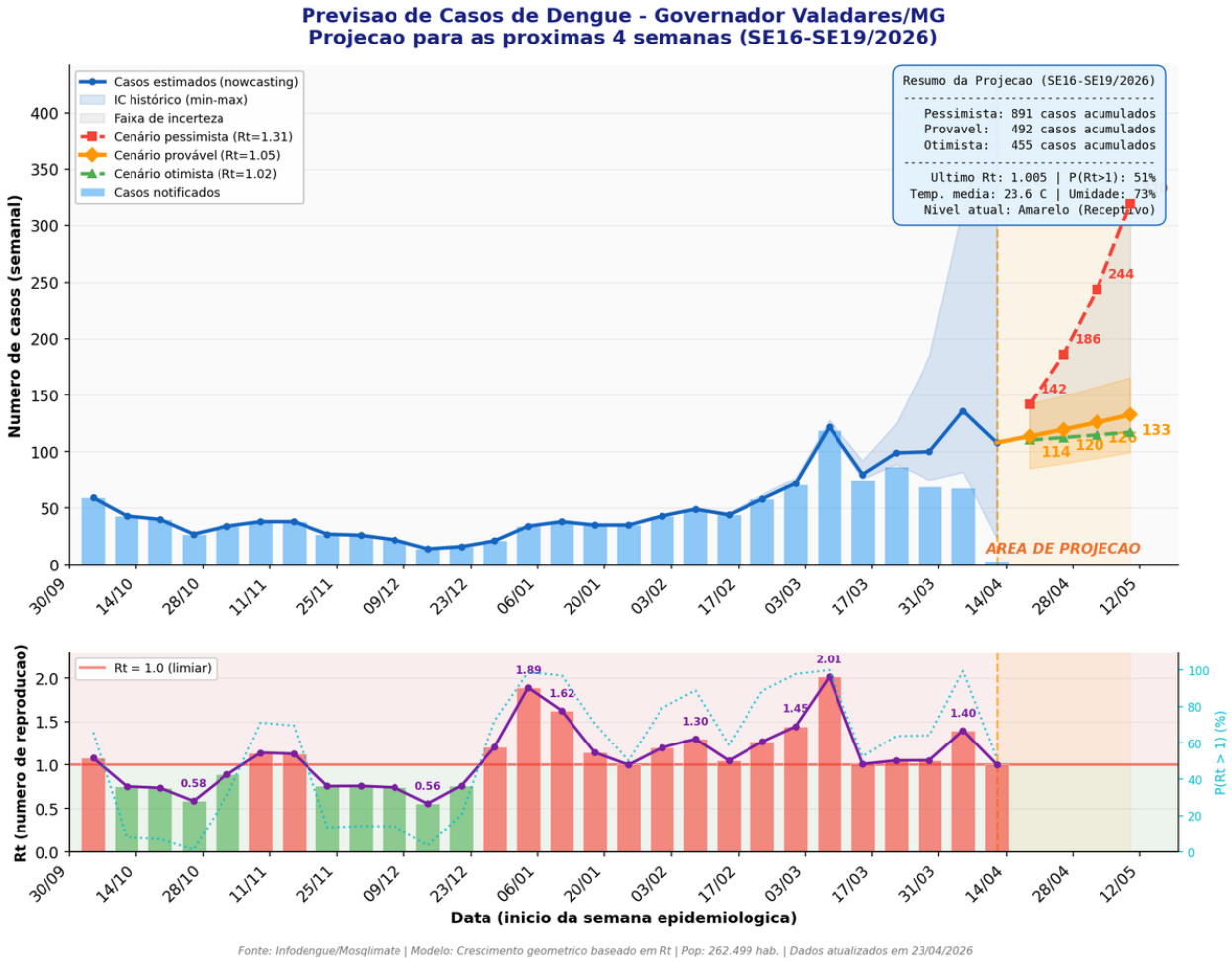

Gráfico: Projeção de casos de dengue para as próximas 4 semanas em Governador Valadares/MG

O gráfico acima mostra:

- **Barras vermelhas (dados reais):** O número de casos estimados nas últimas semanas
- **Área cinza:** O que aconteceu de verdade
- **Área verde e vermelha:** A projeção para as próximas 4 semanas

Observações importantes:

1. **A doença está presente na cidade** — há transmissão ativa desde março de **2026**
2. **O número de casos flutua** — algumas semanas sobe, outras desce, mas a tendência geral é de manutenção
3. **A cidade está no nível AMARELO** de alerta — isso significa que as condições são favoráveis para o mosquito, mas ainda não há uma explosão de casos

Comparação com o que é considerado normal

Situação	Casos por semana (estimados)	Classificação
Controlada	Até 50	Verde
Atenção	50 a 200	Amarelo ← **ESTAMOS AQUI**
Alerta	200 a 500	Laranja
Emergência	Acima de 500	Vermelho

> Governador Valadares está na **faixa de atenção**, com 108 casos estimados por semana.

O que esperar nas próximas 4 semanas

Projeção detalhada

Preparamos **3 cenários** para ajudar na tomada de decisão:

Cenário Otimista (transmissão diminuindo)

> **Se o clima ajudar e a população colaborar com a eliminação de focos**

Semana	Período	Casos estimados
SE 16	13 a 19 de abril	110
SE 17	20 a 26 de abril	112
SE 18	27 de abril a 3 de maio	115
SE 19	4 a 10 de maio	117
Total		**~455 casos**

Cenário Mais Provável (manutenção atual)

> **Se nada mudar — nem para melhor, nem para pior**

Semana	Período	Casos estimados
SE 16	13 a 19 de abril	114
SE 17	20 a 26 de abril	120
SE 18	27 de abril a 3 de maio	126
SE 19	4 a 10 de maio	133
Total		**~492 casos**

Cenário Pessimista (transmissão acelerando)

> **Se as condições climáticas piorarem e não houver ação de controle**

Semana	Período	Casos estimados
SE 16	13 a 19 de abril	142
SE 17	20 a 26 de abril	186
SE 18	27 de abril a 3 de maio	244
SE 19	4 a 10 de maio	320
Total		**~891 casos**

Em linguagem simples:

- **Melhor caso:** Teremos cerca de **455 casos** no mês — praticamente estável
- **Cenário mais provável:** Teremos cerca de **492 casos** no mês — leve aumento
- **Pior caso:** O número pode chegar a **891 casos** no mês — **quase o dobro** do cenário provável

> ⚠ **Atenção:** No cenário pessimista, a cidade pode entrar em **nível de ALERTA (laranja)** na semana de 3 a 10 de maio.

⚠ Por que existe risco? (Fatores que influenciam)

1. Clima favorável ao mosquito

O mosquito Aedes aegypti precisa de certas condições para se reproduzir:

Condição	Ideal para o mosquito	Situação atual em GV
Temperatura	Acima de 25°C	23,6°C (próximo do ideal)
Umidade	Acima de **60%**	**73%** (favorável)
Chuvas	Irregulares	Período de transição

> **Conclusão:** As condições climáticas de Governador Valadares são **favoráveis** para a reprodução do mosquito.

2. Transmissão ativa na cidade

- O Rt (velocidade de contágio) está em **1,005** — ou seja, a doença **se mantém sozinha**
- Nas últimas semanas, o Rt já chegou a **2,01** (cada doente infectava 2 pessoas)
- Isso mostra que a transmissão é **instável e pode piorar rapidamente**

3. Cidade receptiva

O sistema de alerta classifica Governador Valadares como **receptiva** (nível 1), o que significa: - Existem condições ambientais para o mosquito proliferar - A infraestrutura urbana pode ter pontos de acúmulo de água - A população pode não estar adequadamente informada

4. Período do ano

Estamos em **abril**, que é período de transição climática: - Ainda há calor suficiente para o mosquito - As chuvas irregulares deixam poças e água acumulada - Em maio/junho, o frio pode ajudar a reduzir os casos (fator positivo)

Diagrama dos fatores de risco:

```
                    CLIMA FAVORÁVEL
                    (23,6°C / 73% umidade)
                           ↓
TRANSMISSÃO ATIVA ← MOSQUITO SE REPRODUZ → FOCOS URBANOS
(Rt = 1,005)        RAPIDAMENTE           (água parada,
                           ↓                lixo, terrenos)
                    CASOS DE DENGUE
                    (~108/semana)
                           ↓
                    ⚠ RISCO MODERADO
                    ⚠ AÇÕES NECESSÁRIAS
```

Plano de Ação Recomendado

Ações organizadas por prioridade e urgência

AÇÕES IMEDIATAS (esta semana)

1. Mutirão de Limpeza

O que fazer	Responsável	Prazo
Mapear os 10 bairros com mais casos	Vigilância Epidemiológica	2 dias
Mutirão de limpeza nesses bairros	Agentes de endemia + obras	5 dias
Fiscalização de obras e terrenos baldios	Fiscalização	Contínuo

Por que é importante? Eliminar os criadouros do mosquito é a forma **mais eficaz** de reduzir os casos.

2. Comunicação à População

Ação	Como fazer	Prazo
Alertar sobre a situação atual	Redes sociais, rádio, carro de som	Imediato
Orientar sobre eliminação de água parada	Cartilhas, vídeos, WhatsApp	3 dias
Informar sinais de gravidade	Postos de saúde, UBS	Contínuo

Mensagem-chave para a população: "A dengue está circulando em Governador Valadares. Verifique sua casa: caixas d'água tampadas, sem água parada em vasos, pneus e calhas. Proteja sua família!"

3. Preparar a Rede de Saúde

Ação	Responsável	Prazo
Verificar estoque de soros e kits de teste	Farmácia / Almoxarifado	2 dias
Garantir leitos disponíveis	Hospital / SAMU	3 dias
Trebalhar equipe sobre protocolo de dengue	SES / Vigilância	5 dias

---

AÇÕES DE MÉDIO PRAZO (próximas 2 semanas)

4. Visita Casa a Casa

- Envio de agentes de endemia para os bairros mais afetados
- Inspeção de caixas d'água, cisternas e reservatórios
- Distribuição de material educativo

5. Bloqueio de Transmissão

- Quando um caso é confirmado, a equipe deve ir ao local e:
- Identificar possíveis criadouros num raio de 300 metros
- Realizar nebulização se necessário
- Orientar vizinhos

6. Monitoramento Intensificado

- Reunião diária da equipe de vigilância
- Painel de acompanhamento por bairro
- Critério claro: se os casos passarem de **200/semana**, acionar emergência

---

AÇÕES CONTÍNUAS (manutenção)

7. Educação Permanente

- Palestras em escolas e comunidades
- Parceria com líderes comunitários
- Conteúdo nas redes sociais semanal

8. Vigilância Entomológica

- Monitorar a presença do mosquito (armadilhas)
- Acompanhar índice de Breteau (número de criadouros por imóveis visitados)

Gatilhos para Escalada de Ações

Se acontecer...	O que fazer
Casos passarem de **200/semana**	Declarar nível **ALERTA LARANJA** e intensificar nebulização
Casos passarem de **500/semana**	Declarar **EMERGÊNCIA** e acionar Centro de Operações
Surgir caso GRAVE ou óbito	Investigação imediata e bloqueio no local
Rt subir acima de **1,5**	Ativar todas as ações de contingência

Cronograma Visual de Ações

Linha do tempo das próximas 4 semanas

```
SEMANA 15 (agora)          SEMANA 16                SEMANA 17
12-18 abril                 19-25 abril               26 abril - 2 maio
┌──────────────────┐     ┌──────────────────┐     ┌──────────────────┐
│  Mutirão limpeza  │     │  Visita casa a    │     │  Monitoramento    │
│  Comunicação      │──►  │   casa nos bairros │──►  │   intensificado    │
│  Preparar saúde   │     │  Bloqueio de      │     │  Ajustar ações    │
│  Mapear bairros   │     │   transmissão      │     │   conforme dados   │
└──────────────────┘     └──────────────────┘     └──────────────────┘
                                                          │
                                                          ▼
SEMANA 18                SEMANA 19                ┌──────────────────┐
3-9 maio                  10-16 maio               │  AVALIAÇÃO GERAL  │
┌──────────────────┐     ┌──────────────────┐     │                   │
│  Educação         │     │  Educação         │     │ Os casos subiram ou │
│   permanente      │──►  │   permanente      │     │ desceram?         │
│  Vigilância       │     │  Vigilância       │     │                   │
│   entomológica    │     │   entomológica    │     │ Ajustar plano!    │
└──────────────────┘     └──────────────────┘     └──────────────────┘
```

Pontos de decisão (reuniões de avaliação)

Data	O que avaliar	Quem participa
19/04 (SE16)	Os casos aumentaram ou diminuíram?	Secretário + Vigilância + Atenção Básica
26/04 (SE17)	As ações estão funcionando?	Equipe completa + agentes de campo
03/05 (SE18)	Precisamos escalar as ações?	Comitê de Emergência (se necessário)
10/05 (SE19)	Balanço geral do mês	Gestão + todas as áreas

Dica: Use estes encontros para **tomar decisões baseadas em dados**, não em impressões. Acompanhe os números semanais de casos e o Rt.

Perguntas Frequentes (para tirar dúvidas da equipe)

"Por que o número de casos notificados (3) é tão diferente do estimado (108)?"

Isso é normal. Muitas pessoas com dengue não procuram o posto de saúde ou não são notificadas. O sistema de "nowcasting" usa matemática para estimar o número real. Sempre use os **casos estimados** para tomada de decisão.

"O que significa Rt = 1,005?"

Significa que cada pessoa doente está infectando, em média, 1 outra pessoa. Se o Rt estivesse em 0,5, a doença estaria diminuindo. Se estivesse em 2, estaria crescendo rápido. Como está em 1,005, está praticamente **estável**.

"Precisamos declarar emergência agora?"

Não. O nível atual é AMARELO (atenção). Não há necessidade de emergência. Mas é o momento de **prevenção intensificada** para evitar que a situação piore.

"Quando saberemos se as ações estão funcionando?"

Em **2 a 3 semanas**. As ações de hoje só refletirão nos números daqui a uns 10-15 dias, porque é o tempo entre a picada do mosquito e o surgimento dos sintomas.

"E se os casos começarem a subir muito rápido?"

Se os casos estimados passarem de **200 por semana** ou o Rt passar de **1,5**, acione imediatamente o protocolo de emergência: centro de operações, nebulização em massa, e comunicação de crise.

"O inverno vai ajudar?"

> **Sim.** A partir de maio/junho, as temperaturas mais baixas dificultam a reprodução do mosquito. Isso é um fator positivo, mas **não garante** que os casos vão cair — precisamos continuar as ações.

"Esse relatório substitui o parecer da Vigilância Epidemiológica?"

> **Não.** Este relatório é uma ferramenta de apoio à decisão baseada em dados. As decisões finais devem ser tomadas em conjunto com a equipe técnica da Secretaria Municipal de Saúde.

Conclusão Final

Governador Valadares: Momento Decisivo

A cidade está em um **momento de equilíbrio** entre a estabilidade e o crescimento dos casos de dengue.

```
SE FIZERMOS NADA          SE AGIRMOS AGORA
      ↓                         ↓
Casos podem               Casos ficam
DOBRAR ou TRIPLICAR       estáveis ou DIMINUIR
      ↓                         ↓
Emergência em             Situação
maio/junho                controlada
      ↓                         ↓
Sobrecarga na             Saúde preparada
rede de saúde             e população protegida
```

As 3 mensagens mais importantes:

1. **A dengue está aqui.** Não é hora de ignorar — é hora de agir.
2. **Agora é o momento certo.** Com a doença estável, ações preventivas têm o maior impacto. Esperar a explosão de casos é muito mais caro e difícil.
3. **Use os dados.** Acompanhe os números semanalmente. Se os casos passarem de 200/semana, mude a estratégia.

Contato e Fontes

Item	Detalhe
Município	Governador Valadares — MG (Código IBGE: **3125703**)
Período analisado	Março a Abril de **2026**
Projeção	4 semanas (13/04 a 10/05/**2026**)
Fonte dos dados	DATASUS/SINAN + InfoDengue/Mosqlimate
Data do relatório	Abril de **2026**

Este relatório foi gerado por inteligência artificial (EpidBot/Kwar-AI) com base em dados públicos do DATASUS e do sistema InfoDengue. As recomendações devem ser validadas pela equipe técnica da Secretaria Municipal de Saúde de Governador Valadares.

⚠ Aviso: Este documento é uma ferramenta de apoio à decisão e não substitui o parecer técnico da Vigilância Epidemiológica municipal ou estadual.

Generated by EpidBot | Powered by [Kwar-AI](https://kwar-ai.com.br)