Instalación de SQL Server y SQL Server Management Studio (SSMS)

1

Aquí, vamos a seleccionar la edición SQL Express 2019 para instalar SQL server en nuestro sistema.

2

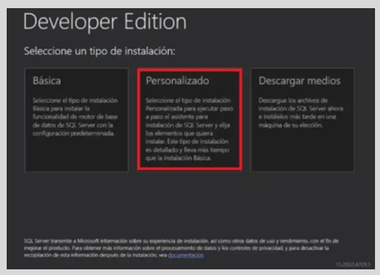

Ejecutando archivo para Instalar SQL Server Aquí, seleccionaremos la opción 'Personalizado' para instalar SQL Server de forma personalizada, la versión que incluye todas las configuraciones predeterminadas necesarias para instalar Microsoft SQL Server.

3

Seleccione el idioma y una ubicación de descarga en su máquina local. Puede dejar la ubicación predeterminada como está sin ningún problema y presionar instalar, así puede continuar con la instalación SQL server.

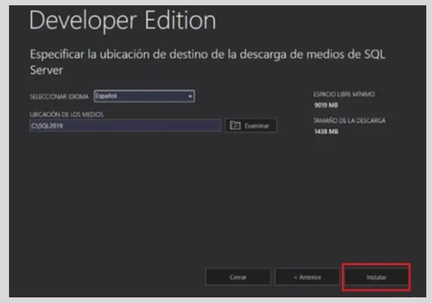

4

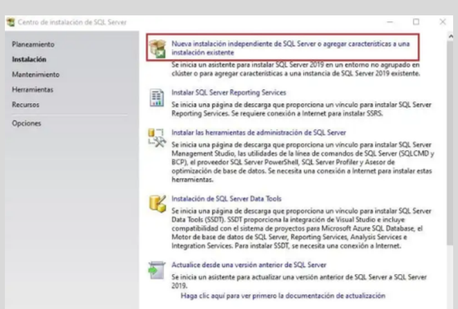

Seleccione «Nueva instalación independiente SQL Server«; para instalar SQL server desde cero.

5

Una vez superadas las comprobaciones con éxito, podrá continuar con la instalación, "Siguiente".

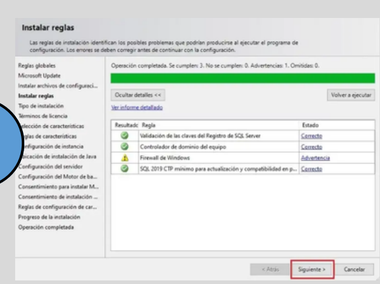

6

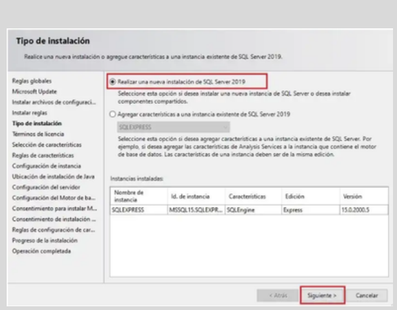

En el siguiente asistente, especificaremos si realizar una nueva instalación de SQL server o agregar características a una instancia existente de SQL server. elija realizar una nueva instalación de SQL server y clic en Siguiente.

7

El siguiente paso para instalar SQL server, será aceptar los Términos de licencia, que recomendamos leer en su totalidad. Una vez que los haya leído, haga clic en «Acepto los términos de la licencia y la declaración de privacidad»

8

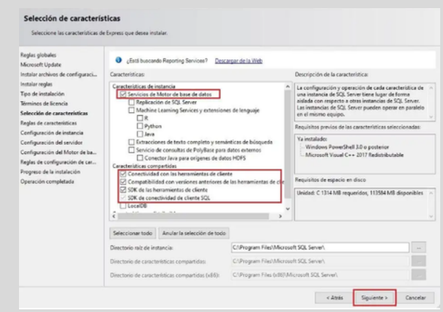

Aquí, debe seleccionar los archivos que desea instalar en SQL server. Puede eliminar funciones como R, Python o Java, Replicación de SQL server ya que no son críticas y tienden a usarse más para aprendizaje automático o extensiones de lenguaje.

9

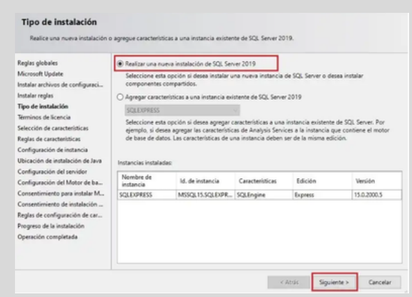

Aquí, tiene la opción de usar una instancia predeterminada o una nueva. Nosotros vamos a seleccionar una nueva instalación.

10

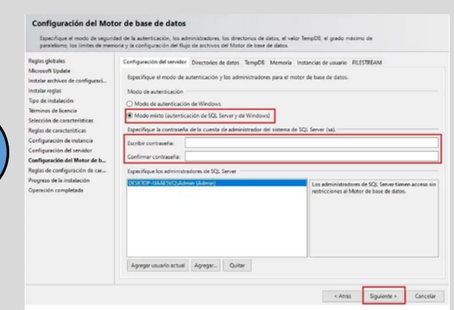

deberá ingresar una contraseña, dos veces como de costumbre, el usuario de esa contraseña es «Sa», el cual esta como el administrador. clic en siguiente

11

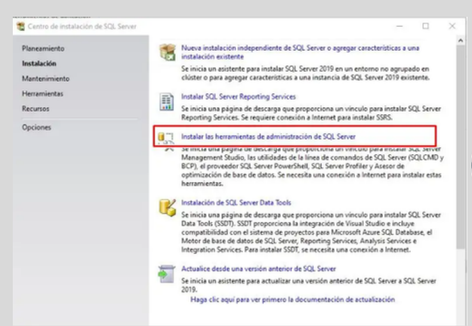

instalar SQL Management Studio Para esto deberás volver al Centro de instalación de SQL Server. Aquí es donde elige la opción instalar las herramientas administración.

12

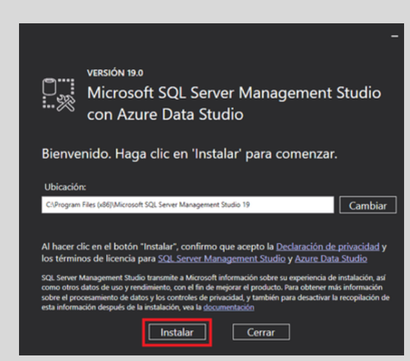

En segundo lugar, para instalar SQL server management studio, ejecute el archivo de instalación SSMS-Setup-ENU.exe. Luego debe seguir la secuencia de pantalla.