EVALUACION MODULO 3

1. Creación Base de Datos AlkeWallet y verificación:

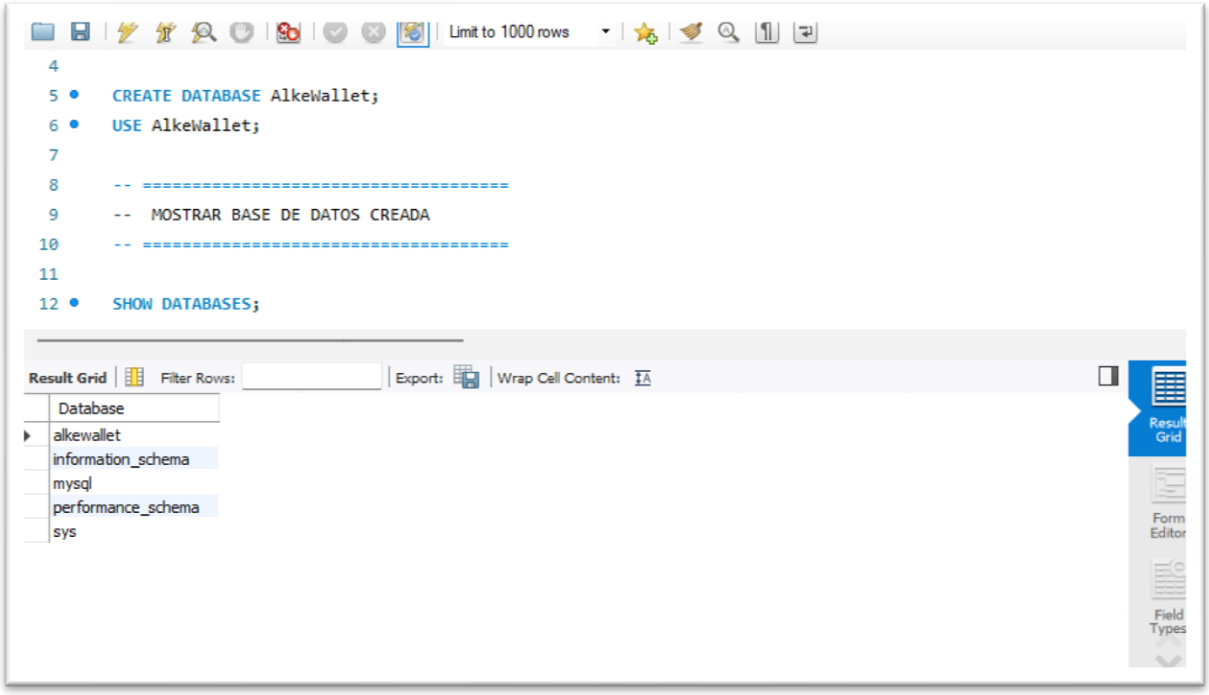

2. Exploración objetos básicos:

Comando SHOW TABLES;

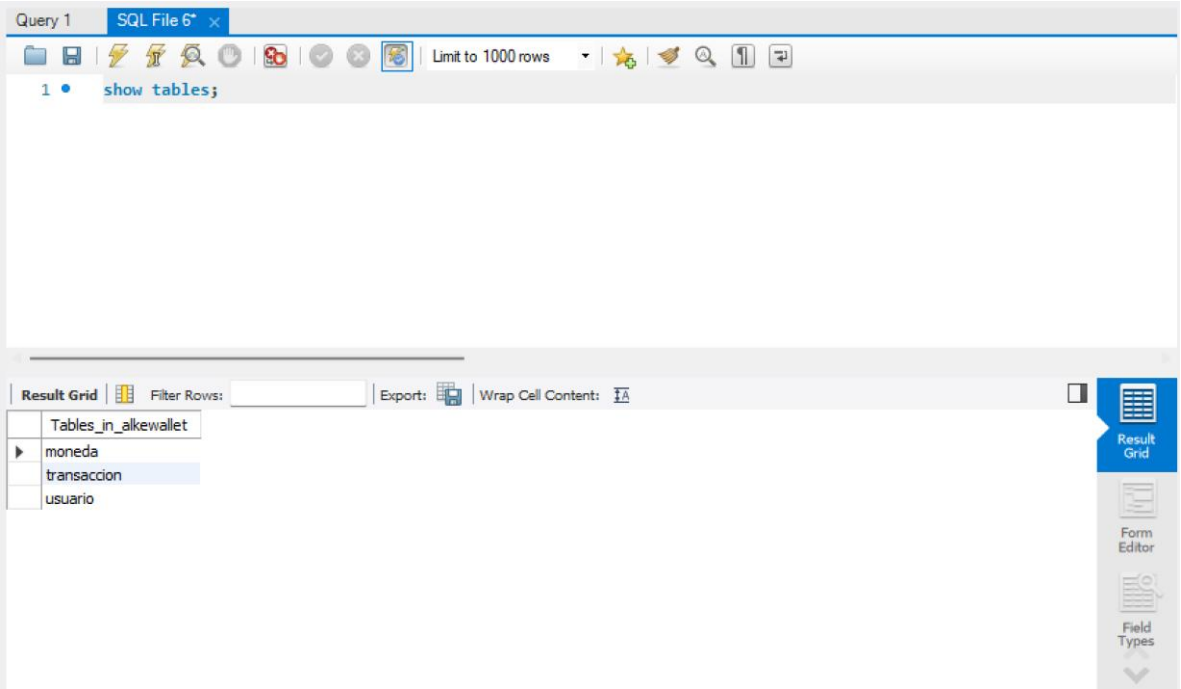

Comando DESCRIBE Transaccion;

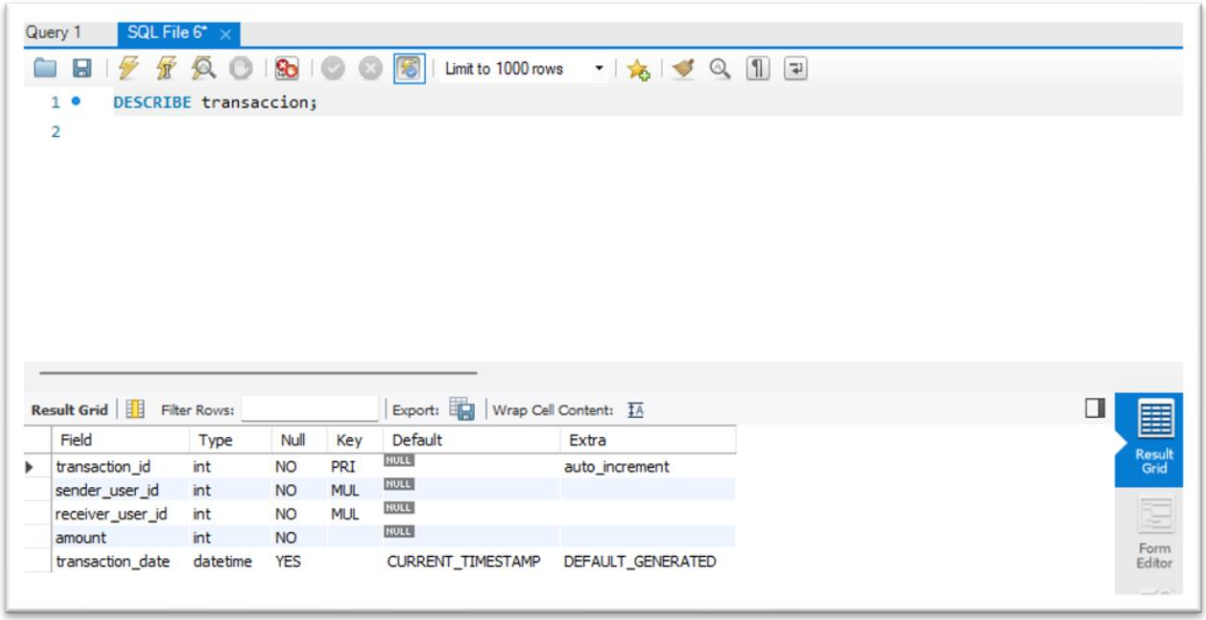

Comando DESCRIBE Usuario;

```
1 •  DESCRIBE usuario;
```

Result Grid | Filter Rows: | Export: | Wrap Cell Content:

Field	Type	Null	Key	Default	Extra
user_id	int	NO	PRI	NULL	auto_increment
username	varchar(100)	NO	UNI	NULL	
email	varchar(150)	NO	UNI	NULL	
password	varchar(150)	NO		NULL	
balance	decimal(10,2)	NO		0.00	

Comando DESCRIBE moneda;

```
1 •  DESCRIBE moneda;
```

Result Grid | Filter Rows: | Export: | Wrap Cell Content:

Field	Type	Null	Key	Default	Extra
currency_id	int	NO	PRI	NULL	auto_increment
currency_name	varchar(100)	NO		NULL	
currency_symbol	varchar(50)	NO		NULL	

3. Registros de prueba

Registros de prueba Usuario:

```sql
Select * from usuario;

INSERT INTO usuario (username, email, password, balance) VALUES
('Ana Rojas', 'ana.rojas@gmail.com', 'anarojas1', 15000.00),
('Alberto Contreras', 'alberto.contreras@gmail.com', 'alberto1980', 64500.00),
('Sebastian Cisteneras', 'seba.ciste@gmail.com', 'cisternas.se', 36400.00),
('Constanza Martinez', 'martinez.coni@gmail.com', 'martinez1991', 85500.00),
('Karla Soto', 'soto.k@gmail.com', 'k.soto89', 62480.00),
('Pablo Gomez', 'p.gomez@gmail.com', 'pablogomez1', 43200.00),
('Francisca Hidalgo', 'Fran.hidalgo@gmail.com', 'hidalgofran', 26700.00);
```

Registros de prueba Moneda:

```sql
select * from moneda;

INSERT INTO moneda (currency_name, currency_symbol) VALUES
('Peso chileno', 'CLP'),
('Dolar', 'USD'),
('Peso argentino', 'ARS'),
('Peso mexicano', 'MXN');
```

Ejemplo de transacción entre el usuario id 1 y el usuario id 2. Transferencia de 10000.00:

user_id 1 tiene un balance inicial de 15000.00
user_id 2 tiene un balance inicial de 64500.00

```
START TRANSACTION;

-- Se inserta registro del movimiento
INSERT INTO transaccion (sender_user_id, receiver_user_id, amount) VALUES
(1, 2, 10000.00);

-- Se resta el monto al emisor sender_user_id
UPDATE usuario
SET balance = balance - 10000.00
WHERE user_id = 1;

-- Se suma el monto al recepetor receiver_user_id
UPDATE usuario
SET balance = balance + 10000.00
WHERE user_id = 2;

-- Confirmar los cambios
COMMIT;
```

Datos usuarios modificados:

user_id 1 se modifica su balance a 5000.00
user_id 2 se modifica su balance a 74500.00

```
select * from usuario;
```

user_id	username	email	password	balance
1	Ana Rojas	ana.rojas@gmail.com	anarojas1	5000.00
2	Alberto Contreras	alberto.contreras@gmail.com	alberto1980	74500.00
3	Sebastian Cisteneras	seba.ciste@gmail.com	cisternas.se	36400.00
4	Constanza Martinez	martinez.coni@gmail.com	martinez1991	85500.00
5	Karla Soto	soto.k@gmail.com	k.soto89	62480.00
6	Pablo Gomez	p.gomez@gmail.com	pablogomez1	43200.00
7	Francisca Hidalgo	Fran.hidalgo@gmail.com	hidalgofran	26700.00
NULL	NULL	NULL	NULL	NULL

4. **Modificación tabla USUARIO para agregar columna con fecha de creación created_user_date:**

```sql
ALTER TABLE usuario
ADD COLUMN created_user_date DATETIME DEFAULT current_timestamp;
```

<u>Tabla Usuario modificada:</u>

```sql
select * from usuario;
```

Result Grid | Filter Rows: | Edit: | Export/Import: | Wrap Cell Content:

user_id	username	email	password	balance	created_user_date
1	Ana Rojas	ana.rojas@gmail.com	anarojas1	5000.00	2026-02-27 22:25:42
2	Alberto Contreras	alberto.contreras@gmail.com	alberto1980	74500.00	2026-02-27 22:25:42
3	Sebastian Cisteneras	seba.ciste@gmail.com	cisternas.se	36400.00	2026-02-27 22:25:42
4	Constanza Martinez	martinez.coni@gmail.com	martinez1991	85500.00	2026-02-27 22:25:42
5	Karla Soto	soto.k@gmail.com	k.soto89	62480.00	2026-02-27 22:25:42
6	Pablo Gomez	p.gomez@gmail.com	pablogomez1	43200.00	2026-02-27 22:25:42

Result Grid | Form Editor

5. **<u>Comando para agregar tipo de moneda a cada usuario mediante FOREIGN KEY</u> como ejemplo se agrega Peso Chileno (CLP) con id = 1 al usuario con id = 1**

```sql
UPDATE Usuario
SET currency_id = 1
WHERE user_id = 1;
```

Tabla usuario modificado con tipo de moneda:

```
select * from usuario;
```

Result Grid | Filter Rows: | Edit: | Export/Import: | Wrap Cell Content:

user_id	username	email	password	balance	currency_id	created_user_date
1	Ana Rojas	ana.rojas@gmail.com	anarojas1	5000.00	1	2026-02-27 22:53:53
2	Alberto Contreras	alberto.contreras@gmail.com	alberto1980	74500.00	1	2026-02-27 22:53:53
3	Sebastian Cisteneras	seba.ciste@gmail.com	cisternas.se	36400.00	2	2026-02-27 22:53:53
4	Constanza Martinez	martinez.coni@gmail.com	martinez1991	85500.00	2	2026-02-27 22:53:53
5	Karla Soto	soto.k@gmail.com	k.soto89	62480.00	3	2026-02-27 22:53:53
6	Pablo Gomez	p.gomez@gmail.com	pablogomez1	43200.00	3	2026-02-27 22:53:53
7	Francisca Hidalgo	Fran.hidalgo@gmail.com	hidalgofran	26700.00	4	2026-02-27 22:53:53

6. Consultas solicitadas en evaluación:

Consulta para obtener el **nombre de la moneda elegida** por un usuario específico:

```
SELECT u.username, m.currency_name
FROM Usuario u
JOIN Moneda m ON u.currency_id = m.currency_id
WHERE u.username = 'Ana Rojas';
```

Result Grid | Filter Rows: | Export: | Wrap Cell Content:

username	currency_name
Ana Rojas	Peso chileno

Consulta para obtener todas las **transacciones registradas:**

```
1 •  select * from transaccion;
```

Result Grid | Filter Rows: | Edit: | Export/Import:

transaction_id	sender_user_id	receiver_user_id	amount	transaction_date
1	1	2	10000.00	2026-02-27 22:53:40
2	4	3	5000.00	2026-02-27 23:09:37

Consulta para obtener todas las **transacciones realizadas por un usuario específico:**

```
1 •  SELECT * FROM Transaccion
2    WHERE sender_user_id = 1
```

Result Grid | Filter Rows: | Edit: | Export/Import: | Wr

transaction_id	sender_user_id	receiver_user_id	amount	transaction_date
1	1	2	10000.00	2026-02-27 22:53:40
NULL	NULL	NULL	NULL	NULL

Consulta DML para **modificar el campo email** de un usuario específico, para el ejemplo se modifica el usuario ID = 6:

```
UPDATE Usuario
SET email = 'pablo.g@hotmail.com'
WHERE user_id = 6;
```

```
select * from usuario;
```

Result Grid | Filter Rows: | Edit: | Export/Import: | Wrap Cell Content:

user_id	username	email	password	balance	currency_id	created_user_date
1	Ana Rojas	ana.rojas@gmail.com	anarojas1	5000.00	1	2026-02-27 22:53:53
2	Alberto Contreras	alberto.contreras@gmail.com	alberto1980	72500.00	1	2026-02-27 22:53:53
3	Sebastian Cisteneras	seba.ciste@gmail.com	cisternas.se	36400.00	2	2026-02-27 22:53:53
4	Constanza Martinez	martinez.coni@gmail.com	martinez1991	85500.00	2	2026-02-27 22:53:53
5	Karla Soto	soto.k@gmail.com	k.soto89	62480.00	3	2026-02-27 22:53:53
6	Pablo Gomez	pablo.g@hotmail.com	pablogomez1	43200.00	3	2026-02-27 22:53:53
7	Francisca Hidalgo	Fran.hidalgo@gmail.com	hidalgofran	26700.00	4	2026-02-27 22:53:53

Proyecto elaborado por : Denisse Ibacache Montenegro
Grupo 1
Proyecto en Github: