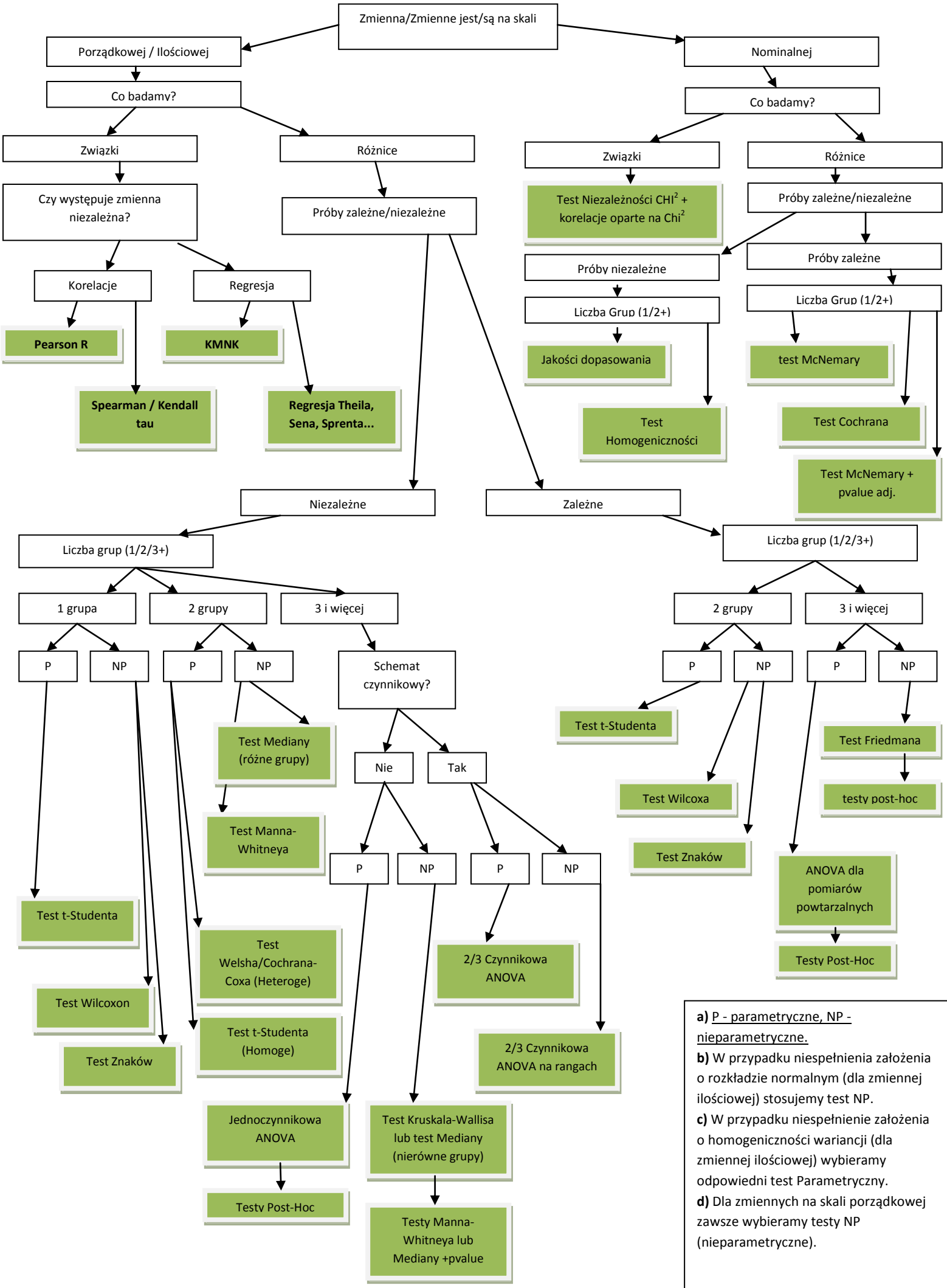

a) <u>P - parametryczne, NP - nieparametryczne.</u>
b) W przypadku niespełnienia założenia o rozkładzie normalnym (dla zmiennej ilościowej) stosujemy test NP.
c) W przypadku niespełnienie założenia o homogeniczności wariancji (dla zmiennej ilościowej) wybieramy odpowiedni test Parametryczny.
d) Dla zmiennych na skali porządkowej zawsze wybieramy testy NP (nieparametryczne).