CULTIVOS PERENNES

Sesión II

Edna Fernanda Correa Alzate.
Asesor certificado AgroWin.
InSoft Ingeniería de Software.

Premio Gacela Misionpyme 2013
NTC 6001 icontec
MP-CER241700
Colciencias Colombia
Premio Nacional de Exportaciones Analdex
3er Premio Despertar Empresarial Cafe Colombia Cofficafe S.A. La Patria
Sello Calidad Excelente 2007 - 2008 - 2009

Contenido

1. IMPUTACIÓN DE COSTOS A CULTIVOS PERENNES EN PRODUCCIÓN
2. MANEJO DE LA PRODUCCIÓN
3. CIERRE DE CICLO DE COSTOS
4. ZOCA Y ERRADICACIÓN DE UN CULTIVO PERENNE
5. INFORMES DE COSTOS DE PRODUCIÓN

InSoft Ingeniería de Software
Conta Pyme
AgroWin

Imputación de costos cultivo en producción

Imputaciones de costos

Planillas de mano de obra

- **Nombre** del trabajador
- **Forma de pago** (por cantidad de labor o cantidad e mano de obra)
- **Lote** o cultivo
- **Labor** ejecutada
- **Cantidad de mano de obra** (jornales, horas, etc.)
- **Cantidad de labor** (Kg, und. etc.)

Planillas de Insumos

- **Bodega** origen (bodega de insumos y materiales)
- **Elemento** a aplicar (urea, glifosato, cal dolomita, Dithane, etc.)
- **Centro de costos** destino (cultivo o centro de costos auxiliar)
- **Labor** bajo la cual se aplica (fertilizaciones, fumigación plagas, etc.)
- **Cantidad** diaria aplicada en la semana.

Planillas de uso de maquinaria y equipo

- **Equipo** o máquina utilizado
- **Centro de costos** donde se uso (cultivo o centro de costos auxiliar).
- **Labor** bajo la cual se uso (arado, rastrillado, fumigación, etc.)
- **Número de horas de uso** durante la semana.

InSoft Ingeniería de Software
Conta Pyme
AgroWin

Imputación de costos cultivo en producción

Informe de mayor y balances

Presenta los valores imputados por las cuentas de costos (7) en las cuentas originalmente imputadas.

AGRO COL — **MAYOR Y BALANCES**

Movimientos entre 30/09/2012 y 31/10/2012

28061 - maralfalfa

Cuenta	Descripcion	Saldo anterior 30/09/2012	Movimiento Debitos	Movimiento Creditos	Saldo 31/10/2012
7	COSTOS DE PRODUCCION	$ 0,00	$ 1.250.224,00	$ 0,00	$ 1.250.224,00
71	Insumos	$ 0,00	$ 224,00	$ 0,00	$ 224,00
7110	**Insumos agricolas**	**$ 0,00**	**$ 224,00**	**$ 0,00**	**$ 224,00**
711050	Adherentes	$ 0,00	$ 224,00	$ 0,00	$ 224,00
72	Mano de obra directa	$ 0,00	$ 1.250.000,00	$ 0,00	$ 1.250.000,00
7210	**Mano de obra Cultivos**	**$ 0,00**	**$ 1.250.000,00**	**$ 0,00**	**$ 1.250.000,00**
721002	Labores preparación de suelos	$ 0,00	$ 1.250.000,00	$ 0,00	$ 1.250.000,00
	TOTAL ACTIVO :				
	TOTAL PASIVO :				
	TOTAL PATRIMONIO :				
	PASIVO + PATRIMONIO + UT.:		$ 1.250.224,00		$ 1.250.224,00
	Total Ingresos :				
	Total Egresos :				
	Pérdida ejercicio :				

InSoft Ingeniería de Software · Conta Pyme · AgroWin

Imputación de costos cultivo en producción

Informe de estado de resultados

Presenta imputaciones en las cuentas de costos de producción imputadas (7).

AGRO COL — **ESTADO DE RESULTADOS**

Movimientos entre 30/09/2012 y 31/10/2012

28061 - maralfalfa

Cuenta	Descripcion	Saldo anterior 30/09/2012	Movimiento Debitos	Movimiento Creditos	Saldo 31/10/2012
7	COSTOS DE PRODUCCION	$ 0,00	$ 1.250.224,00	$ 0,00	$ 1.250.224,00
71	Insumos	$ 0,00	$ 224,00	$ 0,00	$ 224,00
7110	**Insumos agricolas**	**$ 0,00**	**$ 224,00**	**$ 0,00**	**$ 224,00**
711050	Adherentes	$ 0,00	$ 224,00	$ 0,00	$ 224,00
72	Mano de obra directa	$ 0,00	$ 1.250.000,00	$ 0,00	$ 1.250.000,00
7210	**Mano de obra Cultivos**	**$ 0,00**	**$ 1.250.000,00**	**$ 0,00**	**$ 1.250.000,00**
721002	Labores preparación de suelos	$ 0,00	$ 1.250.000,00	$ 0,00	$ 1.250.000,00
	Total Ingresos :				
	Total Egresos :				
	Pérdida ejercicio :				
	Costos de producción sin activar :		$ 1.250.224,00		$ 1.250.224,00

InSoft Ingeniería de Software · Conta Pyme · AgroWin

Imputación de costos cultivo en producción

Informe de ejecución presupuestal

Al igual que el estado de resultados, presenta los valores en las cuentas originalmente imputadas, o sea en las cuentas de costos de producción (7).

AGRO COL — **EJECUCIÓN PRESUPUESTAL**

Movimientos entre 03/10/2012 y 31/10/2012

28061 - maralfalfa

Cuenta	Descripcion	Saldo anterior 03/10/2012	Movimiento Debitos	Movimiento Creditos	Saldo 31/10/2012
7	COSTOS DE PRODUCCION	$ 0,00	$ 1.250.224,00	$ 0,00	$ 1.250.224,00
71	Insumos	$ 0,00	$ 224,00	$ 0,00	$ 224,00
7110	**Insumos agricolas**	**$ 0,00**	**$ 224,00**	**$ 0,00**	**$ 224,00**
711050	Adherentes	$ 0,00	$ 224,00	$ 0,00	$ 224,00
72	Mano de obra directa	$ 0,00	$ 1.250.000,00	$ 0,00	$ 1.250.000,00
7210	**Mano de obra Cultivos**	**$ 0,00**	**$ 1.250.000,00**	**$ 0,00**	**$ 1.250.000,00**
721002	Labores preparación de suelos	$ 0,00	$ 1.250.000,00	$ 0,00	$ 1.250.000,00
	Total Ingresos :				
	Total Egresos :		$ 1.250.224,00		($ 1.250.224,00)
	Pérdida ejercicio :		$ 1.250.224,00		($ 1.250.224,00)

InSoft Ingeniería de Software · ContaPyme · AgroWin

Imputación de costos cultivo en producción

Informe de costos de producción

El informe de costos de producción aplica durante la etapa productiva del cultivo.

Presenta:

- Producción, costo total y costo unitario a la fecha de consulta.
- Cuentas de mano de obra, insumos y costos indirectos.
- Planilla de labores.
- Planilla de insumos.
- Planilla de horas de uso de maquinaria y equipos.
- Indicadores de costos por área, población.

El informe se puede consultar para cualquier fecha o rangos de fechas y se puede considerar concluido al término de cada ciclo productivo o cosecha.

InSoft Ingeniería de Software
Conta Pyme
AgroWin

Imputación de costos cultivo en producción

HACIENDA PLAYA BLANCA
Empresa frutícola de Caldas
Tel.: 313-6243218

COSTOS DE PRODUCCION

Costos de producción de Cultivo perenne desde 01/01/2008 hasta 31/12/2008

Lote 1 - Mandarina Oneco [per-p] [per-p] [L01:1]

Area : 0,4632 ha
Población : 235 Arb
Variedad : Oneco
Procedencia :
Grupo : GRUPO 2

Responsable : Delgado Germán
Observaciones :
Ciclo de desarrollo : **Inicio :** 15/09/2001 **Fin :** 30/12/2006
Ciclo de costos : **Inicio :** 01/01/2008 **Fin :** 31/12/2008

ESTADO DE AMORTIZACION DE LA ETAPA DE DESARROLLO

Costo etapa de desarrollo :

	Costo	Ajustes
Etapa de desarrollo :		
Amortización acumulada :		
Valorizaciones :		
Valor restante por amortizar :		

Activo : 1063 - Mandarina Onecco

Total períodos a amortizar :	60
Tipo de amortización :	Mensual
Períodos amortizados :	0
Períodos rest. por amortizar :	60
Amortización mensual :	**$ 0,00**

Producción

Producto planilla	Producción	Rec./ha	Costo total	Costo/Und.
ONECKG	35.485,00 kg	76.608,38 kg	$ 5.826.600,98	$ 164,20

Embodegamientos

Producto embodegado	Cantidad	Prod./ha	Costo total	Costo/Und.
PR015 - Oneco	35.052,86 Kg	75.675,43 Kg	$ 5.826.600,98	$ 166,22
	35.052,86 Kg	75.675,43 Kg	$ 5.826.600,98	$ 166,22

Costos de producción

Cuenta	Nombre	Ejecutado	Presupuestado	% Ejecutado	Costo/ha	Costo/Arb	Costo/kg
7	**COSTOS DE PRODUCCION**	**$ 5.826.600,98**			**$ 12.579.017,66**	**$ 24.794,05**	**$ 164,20**
71	Materia prima	$ 464.064,40			$ 1.001.866,15	$ 1.974,74	$ 13,08
7105	**Insumos**	**$ 464.064,40**			**$ 1.001.866,15**	**$ 1.974,74**	**$ 13,08**
710505	Herbicidas	$ 56.125,66			$ 121.169,39	$ 238,83	$ 1,58
710515	Fungicidas	$ 4.384,00			$ 9.464,59	$ 18,66	$ 0,12
710525	Enmiendas	$ 60,00			$ 129,53	$ 0,26	
710530	Fertilizantes Edáficos	$ 313.629,73			$ 677.093,54	$ 1.334,59	$ 8,84
710532	Fertilizantes Foliares	$ 84.164,00			$ 181.701,21	$ 358,14	$ 2,37
710540	Coadyubantes	$ 5.701,01			$ 12.307,88	$ 24,26	$ 0,16
72	Mano de obra directa	$ 3.247.651,76			$ 7.011.338,00	$ 13.819,79	$ 91,52
7230	**Mano de obra cultivos**	**$ 3.247.651,76**			**$ 7.011.338,00**	**$ 13.819,79**	**$ 91,52**
723010	Labores generales	$ 426.604,43			$ 920.994,02	$ 1.815,34	$ 12,02
72301010	Desyerbas	$ 264.900,00			$ 571.891,19	$ 1.127,23	$ 7,47
72301020	Fertilizaciones edáficas	$ 107.600,00			$ 232.297,06	$ 457,87	$ 3,03
72301021	Aplicación Materia Orgánica	$ 43.400,00			$ 93.696,03	$ 184,68	$ 1,22
72301035	Transportes al lote	$ 10.700,00			$ 23.100,17	$ 45,53	$ 0,30

InSoft Ingeniería de Software
ContaPyme
AgroWin

Imputación de costos cultivo en producción

Cuenta	Nombre	Ejecutado	Presupuestado	% Ejecutado	Costo/ha	Costo/Arb	Costo/kg
72301099	Labores varias	$ 4,43			$ 9,56	$ 0,02	
723030	Labores culturales	$ 225.939,33			$ 487.779,21	$ 961,44	$ 6,37
72303010	Podas	$ 139.100,00			$ 300.302,25	$ 591,91	$ 3,92
72303015	Deschupones	$ 64.800,00			$ 139.896,37	$ 275,74	$ 1,83
72303060	Pintura árboles	$ 22.039,33			$ 47.580,59	$ 93,78	$ 0,62
723035	Labores de cosecha	$ 2.595.108,00			$ 5.602.564,77	$ 11.043,01	$ 73,13
72303510	Cosecha	$ 2.250.608,00			$ 4.858.825,56	$ 9.577,06	$ 63,42
72303515	Acarreo a bodega	$ 344.500,00			$ 743.739,21	$ 1.465,96	$ 9,71
73	Costos indirectos	$ 2.114.884,82			$ 4.565.813,51	$ 8.999,51	$ 59,60
7305	**Costos indirectos por distribución**	**$ 2.114.884,82**			**$ 4.565.813,51**	**$ 8.999,51**	**$ 59,60**
730505	Personal	$ 1.989.897,31			$ 4.295.978,65	$ 8.467,65	$ 56,08
730515	Casa Principal/Jardines	$ 1.967,89			$ 4.248,47	$ 8,37	$ 0,06
730520	Casa Mayordomo	$ 187,75			$ 405,33	$ 0,80	
730521	Lago	$ 391,22			$ 844,60	$ 1,66	$ 0,01
730522	Casas Agregados	$ 382,28			$ 825,30	$ 1,63	$ 0,01
730525	Cuartel	$ 12,64			$ 27,29	$ 0,05	
730530	Bodegas	$ 58.095,99			$ 125.423,12	$ 247,22	$ 1,64
730535	Potreros y corrales	$ 382,16			$ 825,04	$ 1,63	$ 0,01
730540	Vías y caminos	$ 215,77			$ 465,82	$ 0,92	
730545	Linderos y cercas	$ 78,29			$ 169,02	$ 0,33	
730550	Aguas y Acueductos	$ 28,98			$ 62,56	$ 0,12	
730555	Combustibles	$ 41.622,17			$ 89.857,88	$ 177,12	$ 1,17
730565	Fumigad ESPALDA	$ 1.401,79			$ 3.026,32	$ 5,97	$ 0,04
730570	Guadañas	$ 20.115,06			$ 43.426,30	$ 85,60	$ 0,57
730585	Otros Equipos	$ 105,52			$ 227,81	$ 0,45	
TOTAL COSTOS DE PRODUCCION		**$ 5.826.600,98**			**$ 12.579.017,66**	**$ 24.794,05**	**$ 164,20**

Planillas de labores de mano de obra

Código	Labor	No. veces	Mano de obra	Costo	Costo Un. MdO	Costo/ha	Costo/Arb	Costo/kg
180	Aplic fertilizantes edáficos	2	1,00 Jor	$ 21.400,00	$ 21.400,00	$ 46.200,35	$ 91,06	$ 0,60
190	Aplic enmiendas	2	4,00 Jor	$ 86.200,00	$ 21.550,00	$ 186.096,72	$ 366,81	$ 2,43
200	Aplic materia orgánica.	1	2,00 Jor	$ 43.400,00	$ 21.700,00	$ 93.696,03	$ 184,68	$ 1,22
267	Plateo QUIMICO SELECTOR	1	3,00 Jor	$ 67.800,00	$ 22.600,00	$ 146.373,06	$ 288,51	$ 1,91
270	Guadaña GENERAL	2	8,50 Jor	$ 186.400,00	$ 21.929,41	$ 402.417,96	$ 793,19	$ 5,25
300	Malezas ESPALDA-(GENERAL)	1	0,50 Jor	$ 10.700,00	$ 21.400,00	$ 23.100,17	$ 45,53	$ 0,30
492	Cosecha ONECO	17	100,15 Jor	$ 2.250.608,00	$ 22.472,37	$ 4.858.825,56	$ 9.577,06	$ 63,42
500	Acarreo Mandarina (Arreo)	9	16,00 Jor	$ 344.500,00	$ 21.531,25	$ 743.739,21	$ 1.465,96	$ 9,71
510	Podas	1	6,50 Jor	$ 139.100,00	$ 21.400,00	$ 300.302,25	$ 591,91	$ 3,92
520	Deschuponas	1	3,00 Jor	$ 64.800,00	$ 21.600,00	$ 139.896,37	$ 275,74	$ 1,83
580	Pintura árboles	1	1,00 Jor	$ 22.000,00	$ 22.000,00	$ 47.495,68	$ 93,62	$ 0,62
998	Transportes al lote	1	0,50 Jor	$ 10.700,00	$ 21.400,00	$ 23.100,17	$ 45,53	$ 0,30
TOTAL COSTOS PLANILLAS DE MANO DE OBRA			**146,15 Jor**	**$ 3.247.608,00**		**$ 7.011.243,52**	**$ 13.819,61**	**$ 91,52**

Planillas de insumos y materiales

Código	Insumo o material	Cantidad	Costo	Costo Un.	Costo/ha	Costo/Arb	Costo/kg
CO007	Mixel top	422,40 cc	$ 5.701,01	$ 13,50	$ 12.307,88	$ 24,26	$ 0,16
EN004	Calfos	60,00 Kg	$ 60,00	$ 1,00	$ 129,53	$ 0,26	
FE011	Nitrabor (15-0-0-26)	17,30 Kg	$ 17.557,03	$ 1.014,86	$ 37.903,78	$ 74,71	$ 0,49

InSoft Ingeniería de Software
Conta Pyme
AgroWin

Imputación de costos cultivo en producción

Código	Insumo o material	Cantidad	Costo	Costo Un.	Costo/ha	Costo/Arb	Costo/kg
FE015	Nutricoljap	13,80 Kg	$ 25.357,50	$ 1.837,50	$ 54.744,17	$ 107,90	$ 0,71
FE020	Remital (17-6-18-2)	3,50 Blt	$ 225.050,00	$ 64.300,00	$ 485.859,24	$ 957,66	$ 6,34
FE033	Sulpomag (00-22-18-22)	0,30 Blt	$ 21.000,00	$ 70.000,00	$ 45.336,79	$ 89,36	$ 0,59
FF041	Cafetera (15-7-18-6-4)	16,10 Kg	$ 24.665,20	$ 1.532,00	$ 53.249,57	$ 104,96	$ 0,70
FF043	Tradicion cafetera (17-6-18-3)	53,00 Kg	$ 84.164,00	$ 1.588,00	$ 181.701,21	$ 358,14	$ 2,37
FU001	Aceite Agrícola	640,00 cc	$ 4.384,00	$ 6,85	$ 9.464,59	$ 18,66	$ 0,12
HE003	Glifosato líquido	4.020,00 cc	$ 45.725,66	$ 11,37	$ 98.716,88	$ 194,58	$ 1,29
HE009	Amina	800,00 cc	$ 10.400,00	$ 13,00	$ 22.452,50	$ 44,26	$ 0,29
TOTAL COSTOS PLANILLAS DE INSUMOS			**$ 464.064,40**		**$ 1.001.866,15**	**$ 1.974,74**	**$ 13,08**

Planillas de uso de maquinaria y equipo

Código	Activo	Cantidad uso	Costo	Costo Un.	Costo/ha	Costo/Arb	Costo/kg
32	Fumigadoras ESPALDA	5,00 horas	$ 1.401,79	$ 280,36	$ 3.026,32	$ 5,97	$ 0,04
33	GUADAÑAS	68,00 horas	$ 20.115,06	$ 295,81	$ 43.426,30	$ 85,60	$ 0,57
TOTAL COSTOS PLANILLAS USO DE MAQ. Y EQUIPO			**$ 21.516,85**		**$ 46.452,61**	**$ 91,56**	**$ 0,61**

InSoft Ingeniería de Software
Conta Pyme
AgroWin

Contenido

1. IMPUTACIÓN DE COSTOS A CULTIVOS PERENNES EN PRODUCCIÓN
2. MANEJO DE LA PRODUCCIÓN
3. CIERRE DE CICLO DE COSTOS
4. ZOCA Y ERRADICACIÓN DE UN CULTIVO PERENNE
5. INFORMES DE COSTOS DE PRODUCIÓN

InSoft Ingeniería de Software
Conta Pyme
AgroWin

Tratamiento de la producción

El tratamiento y manejo de la producción incluye los siguientes eventos

- Registro de producción en la **planilla de recolección**.
- **Embodegamiento** de la producción.
- **Venta** de productos.
- Generación de **informes de producción**.
- Generación de **informes de ventas**.

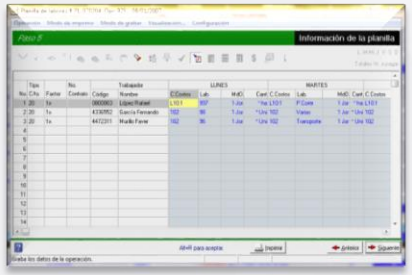

Recolección

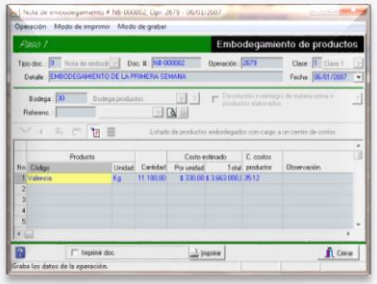

Embodegamiento

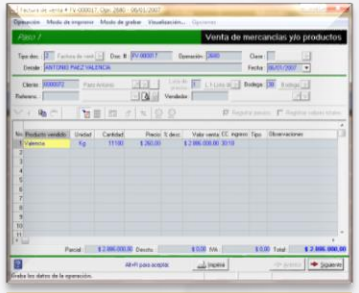

Venta

InSoft Ingeniería de Software
Conta Pyme
AgroWin

Estacionalidad de la producción

Producción programada cultivos transitorios: Los cultivos transitorios centran su producción al término del ciclo productivo y las fechas de las cosechas pueden ser programadas con la fecha de siembra.

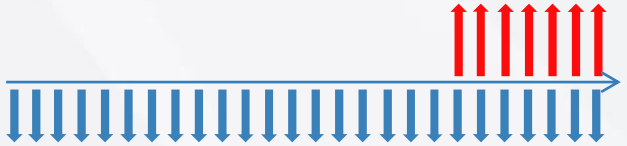

Picos de cosecha cultivos perennes: La producción de los cultivos perennes se presenta en un período variable que puede ir de unas pocas semanas a varios meses, e inclusive todo el año dependiendo de la especie cultivada.

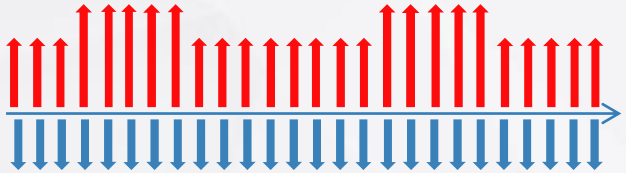

InSoft Ingeniería de Software
Conta Pyme
AgroWin

Planillas de recolección

Es recomendable abrir una planilla cada semana para registrar las labores de recolección con las cantidades recolectadas y sus valores de pago.

Planilla de Recolecciones

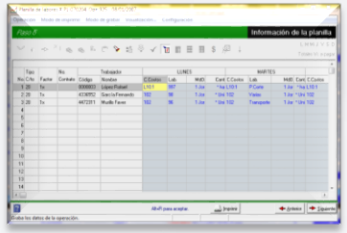

La planilla de recolecciones incluye la siguiente información

- **Nombre** del recolector
- **Tipo de pago** (por cantidad de producto recolectado o por cantidad e mano de obra invertida en la recolección)
- **Lote** o cultivo cosechado
- **Labor** (la labor de recolección)
- Cantidad de **mano de obra** (jornales, horas, etc.)
- Cantidad de **producto recolectado** (Kg, und, etc.)

InSoft Ingeniería de Software
Conta Pyme
AgroWin

Informes de producción

HACIENDA CEYLAN
Uribe Jaramillo y Cia Ltda
Tel.: 313-6243218

PRODUCCION POR PERIODO

Producción Mensual desde 01/01/1900 hasta 01/01/9999

Area de la Finca : 1 ha
Area en Guanábana : 8,950759 ha
Población en Guanábana : 1.189 Arb

A la cantidad de producto generado en cada período consultado, se le anota el costo de la recolección

Año	Mes	Producto	Producción	Costo m. de obra
2007	1	GUANKG	781 kg	$0,00
	2	GUANKG	2.397 kg	$200.000,00
	3	GUANKG	6.866 kg	$260.000,00
	4	GUANKG	3.675 kg	$200.000,00
	5	GUANKG	1.006 kg	$42.500,00
	6	GUANKG	541 kg	$75.200,00
	7	GUANKG	2.069 kg	$136.400,00
	8	GUANKG	1.432 kg	$124.000,00
	9	GUANKG	2.863 kg	$324.000,00
	10	GUANKG	2.818,5 kg	$137.000,00
	11	GUANKG	1.289 kg	$124.000,00
	12	GUANKG	3.168 kg	$287.600,00
			28.905,5 kg	**$1.910.700,00**

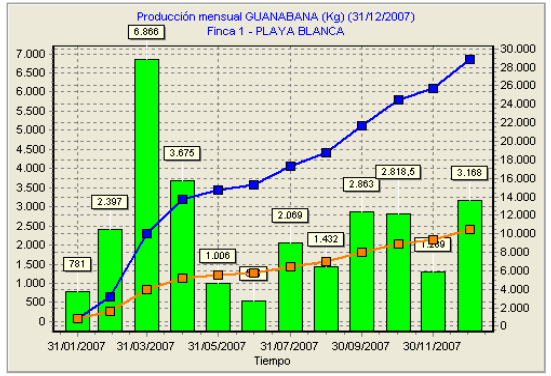

InSoft Ingeniería de Software
Conta Pyme
AgroWin

Embodegamiento de la producción

El embodegamiento es el movimiento físico de cantidades de producto de los lotes a la bodega.

Cualquier cantidad de producto que genere un lote se debe embodegar con cargo al lote que lo generó.

El embodegamiento de productos implica la siguiente información:

- **Lote** productor
- **Producto** producido
- **Cantidad** producida
- **Bodega** destino (bodega de productos)

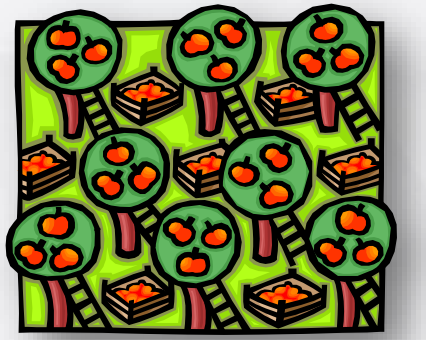

Kg

InSoft Ingeniería de Software · Conta Pyme · AgroWin

Embodegamiento de la producción

PALMAR ANGELITA
Nit 12831482-6
Tel.: 3117782860

Entrada de almacén
No. **NB-000001**

FECHA DE ENTRADA: **12/05/2007**
RECIBIDO DE:
ENTRA A INVENTARIO: **2 - Bodega producto terminado**

DETALLE : Embodegamiento de producto semana 19 de 12-05-2007

CENTRO DE COSTOS	PRODUCTO	DESCRIPCION	CANTIDAD	UNIDAD	VALOR UNIT.	VALOR TOTAL
1040L21	P001	Frutos Palma	75000	Kg		

OBSERVACIONES

Preparado	Revisado	Anotado en kárdex	Recibido por

FRM-012V Impreso con AgroWin V. 4 - InSoft Ltda. Nit 810.000.630-9 www.agrowin.com KM 34 VIA TUMACO-PASTO

InSoft Ingeniería de Software
Conta Pyme
AgroWin

Informe de saldos de inventario

PALMAR ANGELITA

Nit 12831482-6

Tel.: 3117782860

SALDOS DE INVENTARIOS

Inc. sólo bodega/almacén 2
Incluye todos los productos

Saldos hasta 31/12/2007

Inventario : 2 - Bodega producto terminado

Código	Nombre	Unidad	Cantidad	Costo Und.	Costo
P001	Frutos Palma	Kg	75.000		

InSoft Ingeniería de Software
Conta Pyme
AgroWin

Venta de productos

Embodegamiento y venta: La venta requiere el previo embodegamiento de productos.

Operación de venta de productos

- **Cliente**.
- **Bodega** fuente de los productos.
- **Producto** a vender con su **cantidad, valor unitario** o total de la venta y **forma de pago** (caja o banco).
- **Centro de costos** para el ingreso.

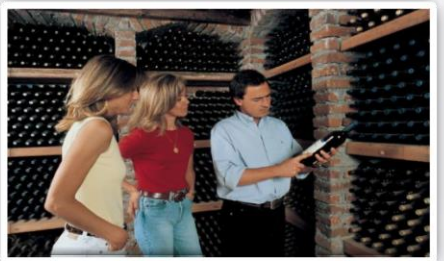

Clientes

Bodega de productos

Lote 4 de uva

InSoft Ingeniería de Software · Conta Pyme · AgroWin

Imputación de costos e ingresos

Ingresos (41)	
Débito	Crédito
	XX

Efectivo (11)	
Débito	Crédito
XX	

Centro de ingresos

Lote 4 de uva

Bodega de productos

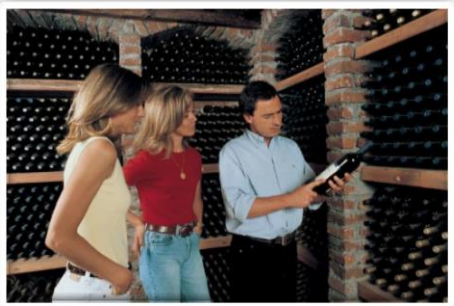

Clientes

InSoft Ingeniería de Software · Conta Pyme · AgroWin

Factura de venta

PALMAR ANGELITA
Nit 12831482-6
Tel.: 3117782860

Factura de venta
No. **FV-000001**

INFORMACION DEL CLIENTE	FECHA	TOTAL
PALMAPAC LTDA	**12/05/2007**	**$ 18.750.000,00**
CC No. : 840000288-1	VENDEDOR	
DIRECCION : PITAL PIRAGUA	-	
TELEFONO :		REFERENCIA
CIUDAD : TUMACO PAIS : COLOMBIA		

CODIGO	DESCRIPCION	CANTIDAD	VALOR UNIT.	DCTO.	VALOR TOTAL
P001	Frutos Palma	75.000 Kg	$ 250,00		$ 18.750.000,00

FORMA DE PAGO	IDENTIFICACION	VALOR
Banco	Tr. # 12347	$ 18.750.000,00

VALOR (en letras) : DIEZ Y OCHO MILLONES SETECIENTOS CINCUENTA MIL PESOS

Observaciones

Aprobado

RECIBI

C.C. O NIT.

FRM-015V

KM 34 VIA TUMACO-PASTO

Impreso con AgroWin V. 4 - InSoft Ltda. Nit 810.000.630-9 www.agrowin.com

Contenido

1. IMPUTACIÓN DE COSTOS A CULTIVOS PERENNES EN PRODUCCIÓN
2. MANEJO DE LA PRODUCCIÓN
3. CIERRE DE CICLO DE COSTOS
4. ZOCA Y ERRADICACIÓN DE UN CULTIVO PERENNE
5. INFORMES DE COSTOS DE PRODUCIÓN

InSoft Ingeniería de Software
Conta Pyme
AgroWin

Cierre de ciclo de costos

La etapa productiva de un cultivo perenne puede ser divida de forma natural en **ciclos o cosechas**.

Etapa de desarrollo	Etapa de producción				
	Ciclo 1	Ciclo 2	Ciclo 3	Ciclo 4	...Ciclo n

Conviene **costear cada cosecha** por separado (para calcular los costos, producciones, ingresos y utilidades de cada una de ellas).

Al final de cada cosecha se debe **cerrar el ciclo** para calcular los costos y producciones y abrir un nuevo ciclo desde cero.

El cierre de ciclo de costos se realiza con una operación especial llamada "**cierre de ciclo de costos**".

InSoft Ingeniería de Software
Conta Pyme
AgroWin

Operación de cierre de ciclo de costos

Factura de compra (Gastos) # FG-0120, Fecha: 31/12/2008, F/H. creación: 23/01/2009 07:09:50 p.m.

Operación

Paso 1 — **Cierre de ciclo de costos**

Tipo doc. : 11 Factura de compra (Gastc | Doc. # : FG-0120 | CC. base :

Detalle : Cierre de ciclo de costos semana 520de 31-12-2008 | Clase oper. : 1 Clase 1 | Fecha : 31/12/2008

Por cada centro de costos a los cuales se va a cerrar el ciclo de costos, se puede especificar el porcentaje de producto en proceso que continúa para el siguiente ciclo de costos. Para más información: Menú [Operación >Configuración > Porcentaje de producto en proceso ciclo siguiente].

El orden en que se procesa el cierre de cada centro de costos está dado por la estructura del explorador gráfico de empresas (manejador de nodos).

Cód. CC	Nombre CC	Cerrar ciclo de costos?
102013045	Almácigo de Guanábana	☑
1050L011	Mandarina Oneco [per-p]	☑
1050L021	Mandarina Oneco	☑
1050L031	Mandarina Oneco	☐
1050L03G15	Guanábana [per-p]	☑
1050L03W1	Naranja Ombligona	☑
1050L041	Guanábana	☑
1050L051	Mandarina Oneco	☑
1050L061	Guanábana	☑
1050L0801	Frutales casa	☑
1050L11108	Maíz Sem 1 de 2008	☐
1050L11C1	Limón Común	☐
1050L12T1	Limón Eureka	☑
1050L131	Naranja Salustiana	☑
1050L13109	Maíz	☐

Chequeo de cierre

Cultivos para cierre de ciclo de costos

Auto imprimir | Auto procesar | Imprimir | Cancelar | Anterior | Siguiente | Aceptar

InSoft Ingeniería de Software | Conta Pyme | AgroWin

Contenido

1. IMPUTACIÓN DE COSTOS A CULTIVOS PERENNES EN PRODUCCIÓN
2. MANEJO DE LA PRODUCCIÓN
3. CIERRE DE CICLO DE COSTOS
4. ZOCA Y ERRADICACIÓN DE UN CULTIVO PERENNE
5. INFORMES DE COSTOS DE PRODUCIÓN

InSoft Ingeniería de Software
Conta Pyme
AgroWin

Conceptos de zoca o erradicación

Al finalizar el ciclo de vida del cultivo perenne se debe **zoquear** o **erradicar** del sistema a través de la operación de "**zoca o erradicación de un cultivo perenne**".

La opción de "**erradicación**" se encarga de:

- **Archivar** el centro de costos en el sistema.
- Realizar el **cierre de ciclo de costos** del último ciclo de costos vigente.

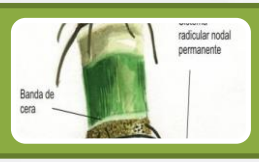

La zoca: consiste en cortar la planta a unos pocos centímetros del suelo para que forme una copa nueva con nuevo follaje.

La opción de "**zoca**" se encarga de:

- El centro de costos conserva su vigencia.
- Reiniciar el centro de costos en su estado de desarrollo.
- Realizar el **cierre de ciclo de costos** del último ciclo de costos vigente.

InSoft Ingeniería de Software
Conta Pyme
AgroWin

Operación de zoca o erradicación

Factura de compra (Gastos) # FG-0124, Fecha: 14/11/2008

Operación

Paso 1 — **Detalle de finalización o reinicialización**

Tipo doc. : 11 Factura de compra (Gastc Doc. # : FG-0124

Detalle : Finalización/Reinicio Centro de costos semana 45 de 2008-11 Clase oper. : Fecha : 14/11/2008

Cultivo a erradicar

Cultivo : 1050L022 Lote 2 - Café

Acción : ◉ Erradicación ○ Zoca

Cuenta pérdidas : 531030 Retiro de propiedades

En caso de que hayan pérdidas en el proceso de finalización o reinicializacióin del centro de costos, serán llevadas a esta cuenta.

La erradicación de un cultivo, consiste en registrar la cancelación de los valores acumulados en las cuentas de desarrollo y/o amortizables del cultivo, bien sea por terminación de su ciclo vegetativo total, por pérdida por siniestro, plagas, incendio, etc.
Todos los costos invertidos en este centro de costos serán llevados a las pérdidas, únicamente en el caso que no se logre efectuar un embodegamiento.

Cuenta de pérdidas para casos de no producción

Modificado | Auto imprimir | Auto procesar | Imprimir | Cancelar | Anterior | Siguiente | Aceptar

InSoft Ingeniería de Software · ContaPyme · AgroWin

Contenido

1. IMPUTACIÓN DE COSTOS A CULTIVOS PERENNES EN PRODUCCIÓN
2. MANEJO DE LA PRODUCCIÓN
3. CIERRE DE CICLO DE COSTOS
4. ZOCA Y ERRADICACIÓN DE UN CULTIVO PERENNE
5. INFORMES DE COSTOS DE PRODUCIÓN

InSoft Ingeniería de Software
Conta Pyme
AgroWin

Informes de costos de producción

Principales informes asociados a cultivos

Costos

- Informes de **costos** de producción.
- Informe de **labores** por centro de costos.
- Informes de costos por **ciclo de costos**.
- Informe de **producción** por período.

Ventas

- **Ventas** por clasificador

Financieros

- Informe de **estado de resultados**.
- Informe de **ejecución presupuestal.**

InSoft Ingeniería de Software
Conta Pyme
AgroWin

Informes de costos de producción

La Paz
Fernando Uribe Jaramillo
Tel.: 321-8121993

COSTOS DE DESARROLLO

Costos de desarrollo de Cultivo perenne desde 31/12/2008 hasta 31/12/2012

La Paz - Cacao [1060L601]

Area : 6,498516 ha
Población : 7222 Arb
Variedad :
Procedencia :
Grupo :

Responsable :
Observaciones :
Ciclo de desarrollo : **Inicio :** 30/12/1899 **Fin :** 30/12/1899
Ciclo de costos : **Inicio :** **Fin :**

Producción

Producto	Producción	Costo total	Costo/Und.
No hubo prod.		$ 13.170.826,90	

Costos de desarrollo

Cuenta	Nombre	Ejecutado	Presupuestado	% Ejecutado	Costo/ha	Costo/Arb
7	**COSTOS DE PRODUCCION O DE OPERACION**	**$ 13.170.826,90**			**$ 2.026.743,78**	**$ 1.823,71**
71	Materia prima	$ 1.210.612,30			$ 186.290,58	$ 167,63
7101	**Insumos directos**	**$ 1.210.612,30**			**$ 186.290,58**	**$ 167,63**
710101	Insecticidas	$ 20.380,57			$ 3.136,19	$ 2,82
710105	Fungicidas	$ 2.737,09			$ 421,19	$ 0,38
710110	Herbicidas	$ 316.492,21			$ 48.702,23	$ 43,82
710140	Fertilizantes edáficos	$ 281.291,79			$ 43.285,54	$ 38,95
710145	Fertilizantes foliares	$ 14.616,02			$ 2.249,13	$ 2,02
710160	Correctivos	$ 360.094,62			$ 55.411,82	$ 49,86
710180	Colinos	$ 215.000,00			$ 33.084,48	$ 29,77
72	Mano de obra directa	$ 11.856.795,01			$ 1.824.538,87	$ 1.641,76
7215	**Mano de obra Cultivos**	**$ 11.739.780,01**			**$ 1.806.532,45**	**$ 1.625,56**
721510	Labores generales	$ 276.000,00			$ 42.471,23	$ 38,22
721515	Labores adecuación	$ 25.000,00			$ 3.847,03	$ 3,46
721525	Labores siembra	$ 5.279.280,01			$ 812.382,40	$ 731,00
721530	Desyerbas	$ 4.261.400,00			$ 655.749,71	$ 590,06
721535	Control plagas/enfermedades	$ 159.800,00			$ 24.590,23	$ 22,13
721540	Fertilizaciones	$ 842.700,00			$ 129.675,76	$ 116,69
721555	Labores culturales	$ 895.600,00			$ 137.816,08	$ 124,01
7220	**Otros costos directos cultivos**	**$ 117.015,00**			**$ 18.006,42**	**$ 16,20**
722005	Fletes	$ 117.015,00			$ 18.006,42	$ 16,20
73	Costos indirectos	$ 103.419,59			$ 15.914,34	$ 14,32
7305	**Costos indirectos**	**$ 103.419,59**			**$ 15.914,34**	**$ 14,32**

09/07/2012 11:23:32 a.m.Impreso con AgroWin V. 4 - InSoft Ltda. Nit 810.000.630-9 www.agrowin.com

Página 1 de 3

InSoft Ingeniería de Software
Conta Pyme
AgroWin

Informes de costos de producción

HACIENDA CEYLAN
Uribe Jaramillo y Cia Ltda
Tel.: 313-6243218

COSTOS DE PRODUCCION
Costos de producción de Cultivo perenne desde 01/01/2008 hasta 31/12/2008

Lote 3 - Guanábana [per-p] [per-p] [L03G:15]

Area : 3,091457 ha
Población : 627 Arb
Variedad :
Procedencia :
Grupo : GRUPO 2

Responsable :
Observaciones :
Ciclo de desarrollo : **Inicio :** 15/10/2004 **Fin :** 30/12/2006
Ciclo de costos : **Inicio :** 01/01/2008 **Fin :** 31/12/2008

ESTADO DE AMORTIZACION DE LA ETAPA DE DESARROLLO

Costo etapa de desarrollo :

	Costo	Ajustes
Etapa de desarrollo :		
Amortización acumulada :		
Valorizaciones :		
Valor restante por amortizar :		

Activo : 1068 - Guanábana

Total períodos a amortizar :	60
Tipo de amortización :	Mensual
Períodos amortizados :	0
Períodos rest. por amortizar :	60
Amortización mensual :	**$ 0,00**

Producción

Producto planilla	Producción	Rec./ha	Costo total	Costo/Und.
GUANKG	11.024,15 kg	3.566,00 kg	$ 14.411.784,37	$ 1.307,29

Embodegamientos

Producto embodegado	Cantidad	Prod./ha	Costo total	Costo/Und.
PR010 - Guanábana	12.172,45 Kg	3.937,45 Kg	$ 14.411.784,37	$ 1.183,97
	12.172,45 Kg	3.937,45 Kg	$ 14.411.784,37	$ 1.183,97

Costos de producción

Cuenta	Nombre	Ejecutado	Presupuestado	% Ejecutado	Costo/ha	Costo/Arb	Costo/kg
141001	**Producto en proceso al iniciar ciclo**	**$ 246.648,96**			**$ 79.784,05**	**$ 393,38**	**$ 22,37**
7	**COSTOS DE PRODUCCION**	**$ 14.165.135,41**			**$ 4.582.025,70**	**$ 22.591,92**	**$ 1.284,92**
71	Materia prima	$ 2.395.852,49			$ 774.991,37	$ 3.821,14	$ 217,33
7105	**Insumos**	**$ 2.208.980,88**			**$ 714.543,62**	**$ 3.523,10**	**$ 200,38**
710505	Herbicidas	$ 663.238,31			$ 214.539,07	$ 1.057,80	$ 60,16
710510	Insecticidas	$ 397.606,76			$ 128.614,68	$ 634,14	$ 36,07
710515	Fungicidas	$ 230.177,46			$ 74.455,98	$ 367,11	$ 20,88
710525	Enmiendas	$ 52.228,33			$ 16.894,41	$ 83,30	$ 4,74
710530	Fertilizantes Edáficos	$ 315.045,37			$ 101.908,38	$ 502,46	$ 28,58
710532	Fertilizantes Foliares	$ 192.743,01			$ 62.346,98	$ 307,41	$ 17,48
710533	Materia Orgánica	$ 62.666,67			$ 20.270,92	$ 99,95	$ 5,68
710540	Coadyubantes	$ 228.560,16			$ 73.932,83	$ 364,53	$ 20,73
710550	Biológicos	$ 66.714,81			$ 21.580,38	$ 106,40	$ 6,05
7110	**Materiales**	**$ 186.871,61**			**$ 60.447,75**	**$ 298,04**	**$ 16,95**
711001	Materiales Agrícolas	$ 186.871,61			$ 60.447,75	$ 298,04	$ 16,95
		$ 4.983.748,92			$ 1.612.103,59	$ 7.948,56	$ 452,08

14/05/2010 02:54:52 p.m. AgroWin V. 3 - InSoft Ltda. Nit. 810.000.630-9 www.agrowin.com Página 1 de 4

CULTIVOS PERENNES
Sesión 2

InSoft Ingeniería de Software · ContaPyme · AgroWin

Informes de costos de producción

HACIENDA CEYLAN
Uribe Jaramillo y Cia Ltda
Tel.: 313-6243218

PRODUCCION POR PERIODO
Producción Semanal desde 01/01/2008 hasta 31/12/2008

Lote 1 - Mandarina Oneco [L01:1]

Area : 7,1711 ha
Población : 482 Arb

Año	Semana	Producto	Producción	Costo m. de obra
2008	2	ONECKG	12.489 kg	$ 760.000,00
	3	ONECKG	18.833 kg	$ 1.200.000,00
	6	ONECKG	4.381 kg	$ 577.800,00
	7	ONECKG	4.075 kg	$ 642.000,00
	10	ONECKG	8.245 kg	$ 963.000,00
	15	ONECKG	3.975 kg	$ 535.000,00
	17	ONECKG	867 kg	$ 406.600,00
	21	ONECKG	2.681 kg	$ 214.000,00
	22	ONECKG	1.476 kg	$ 321.000,00
	24	ONECKG	2.800 kg	$ 492.200,00
	25	ONECKG	5.308 kg	$ 535.000,00
	27	ONECKG	5.630 kg	$ 706.200,00
	30	ONECKG	7.340 kg	$ 749.000,00
	38	ONECKG	18.467 kg	$ 1.369.600,00
	41	ONECKG	4.028 kg	$ 214.000,00
	45	ONECKG	8.304,87 kg	$ 749.000,00
	46	ONECKG	10.797,75 kg	$ 963.000,00
	49	ONECKG	6.228 kg	$ 963.000,00
	50	ONECKG	5.492 kg	$ 770.400,00
			131.417,62 kg	**$ 13.130.800,00**

InSoft Ingeniería de Software
Conta Pyme
AgroWin

Informes de costos de producción

HACIENDA PLAYA BLANCA
Empresa Fruticola de Caldas
Tel.: 313-6243218

ESTADO DE RESULTADOS
Movimientos entre 30/11/2008 y 31/12/2008
1050L03W1 - Naranja Ombligona

Cuenta	Descripcion	Saldo anterior 30/11/2008	Movimiento Debitos	Movimiento Creditos	Saldo 31/12/2008
4	INGRESOS	($ 11.328.800,00)	$ 0,00	$ 0,00	($ 11.328.800,00)
41	Operacionales	($ 11.328.800,00)	$ 0,00	$ 0,00	($ 11.328.800,00)
4105	**Agricultura, ganadería**	**($ 11.328.800,00)**	**$ 0,00**	**$ 0,00**	**($ 11.328.800,00)**
410545	Cultivos agrícolas	($ 11.328.800,00)	$ 0,00	$ 0,00	($ 11.328.800,00)
41054505	Venta de NARANJA	($ 11.328.800,00)	$ 0,00	$ 0,00	($ 11.328.800,00)
7	COSTOS DE PRODUCCION	$ 2.179.600,00	$ 600.393,75	$ 0,00	$ 2.779.993,75
71	Materia prima	$ 0,00	$ 450.593,75	$ 0,00	$ 450.593,75
7105	**Insumos**	**$ 0,00**	**$ 450.593,75**	**$ 0,00**	**$ 450.593,75**
710530	Fertilizantes Edáficos	$ 0,00	$ 235.737,35	$ 0,00	$ 235.737,35
710532	Fertilizantes Foliares	$ 0,00	$ 214.856,40	$ 0,00	$ 214.856,40
72	Mano de obra directa	$ 2.179.600,00	$ 149.800,00	$ 0,00	$ 2.329.400,00
7230	**Mano de obra cultivos**	**$ 2.179.600,00**	**$ 149.800,00**	**$ 0,00**	**$ 2.329.400,00**
723030	Labores culturales	$ 44.000,00	$ 0,00	$ 0,00	$ 44.000,00
72303040	Desbejuques	$ 44.000,00	$ 0,00	$ 0,00	$ 44.000,00
723035	Labores de cosecha	$ 2.135.600,00	$ 149.800,00	$ 0,00	$ 2.285.400,00
72303510	Cosecha	$ 1.856.300,00	$ 117.700,00	$ 0,00	$ 1.974.000,00
72303515	Acarreo a bodega	$ 279.300,00	$ 32.100,00	$ 0,00	$ 311.400,00
	Total Ingresos :	$ 11.328.800,00			$ 11.328.800,00
	Total Egresos :	($ 13.221.400,00)	($ 2.179.600,00)	$ 6.356.081,51	($ 4.685.718,49)
	Utilidad ejercicio :	($ 1.892.600,00)	($ 2.179.600,00)	$ 6.356.081,51	$ 6.643.081,51

InSoft Ingeniería de Software
Conta Pyme
AgroWin

Informes de costos de producción

HACIENDA PLAYA BLANCA

Empresa Fruticola de Caldas
Tel.: 313-6243218

EJECUCION PRESUPUESTAL AÑO

Movimientos entre 30/11/2008 y 31/12/2008

1050L011 - Mandarina Oneco [per-p]

		PERIODO			ACUMULADO			AÑO	
Cuenta		de 01/12/2008 a 31/12/2008		Var	de 01/01/2008 a 31/12/2008		Var	a 31/12/2008	Ejec.
Código	Descripción	Ejecutado	Presupuestado	(%)	Saldo	Presupuestado	(%)	Presupuestado	(%)
7	COSTOS DE PRODUCCION	$ 344.843,73	$ 522.000,00	(33,9 %)	$ 3.511.672,40	$ 3.474.000,00	101 %	$ 3.642.000,00	96,4 %
71	Materia prima	$ 172.743,73	$ 0,00		$ 464.064,40	$ 520.000,00	89 %	$ 566.000,00	82,0 %
7105	**Insumos**	$ 172.743,73	**$ 0,00**		**$ 464.064,40**	**$ 520.000,00**	**89 %**	$ 566.000,00	82,0 %
710505	Herbicidas	$ 0,00	$ 0,00		$ 56.125,66	$ 20.000,00	281 %	$ 20.000,00	280,6 %
710515	Fungicidas	$ 0,00	$ 0,00		$ 4.384,00	$ 14.000,00	31 %	$ 14.000,00	31,3 %
710525	Enmiendas	$ 0,00	$ 0,00		$ 60,00	$ 41.000,00	0 %	$ 41.000,00	0,1 %
710530	Fertilizantes Edáficos	$ 88.579,73	$ 0,00		$ 313.629,73	$ 420.000,00	75 %	$ 420.000,00	74,7 %
710532	Fertilizantes Foliares	$ 84.164,00	$ 0,00		$ 84.164,00	$ 25.000,00	337 %	$ 25.000,00	336,7 %
710540	Coadyuvantes	$ 0,00	$ 0,00		$ 5.701,01	$ 0,00		$ 0,00	
72	Mano de obra directa	$ 172.100,00	$ 522.000,00	(67,0 %)	$ 3.047.608,00	$ 2.954.000,00	103 %	$ 3.076.000,00	99,1 %
7230	**Mano de obra cultivos**	$ 172.100,00	**$ 522.000,00**	(67,0 %)	**$ 3.047.608,00**	**$ 2.954.000,00**	**103 %**	$ 3.076.000,00	99,1 %
723010	Labores generales	$ 21.400,00	$ 46.000,00	(53,5 %)	$ 426.600,00	$ 391.000,00	109 %	$ 501.000,00	85,1 %
72301010	Desyerbas	$ 0,00	$ 0,00		$ 264.900,00	$ 206.000,00	129 %	$ 206.000,00	128,6 %
72301020	Fertilizaciones edáficas	$ 21.400,00	$ 0,00		$ 107.600,00	$ 45.000,00	239 %	$ 45.000,00	239,1 %
72301021	Aplicación Materia Orgánica	$ 0,00	$ 0,00		$ 43.400,00	$ 0,00		$ 0,00	
72301035	Transportes al lote	$ 0,00	$ 46.000,00		$ 10.700,00	$ 140.000,00	8 %	$ 140.000,00	7,6 %
723030	Labores culturales	$ 0,00	$ 12.000,00		$ 225.900,00	$ 40.000,00	565 %	$ 52.000,00	434,4 %
72303010	Podas	$ 0,00	$ 0,00		$ 139.100,00	$ 0,00		$ 0,00	
72303015	Deschupones	$ 0,00	$ 0,00		$ 64.800,00	$ 0,00		$ 0,00	
72303060	Pintura árboles	$ 0,00	$ 0,00		$ 22.000,00	$ 40.000,00	55 %	$ 40.000,00	55,0 %
723035	Labores de cosecha	$ 150.700,00	$ 464.000,00	(67,5 %)	$ 2.395.108,00	$ 2.523.000,00	95 %	$ 2.523.000,00	94,9 %
72303510	Cosecha	$ 118.600,00	$ 348.000,00	(65,9 %)	$ 2.050.608,00	$ 2.034.000,00	101 %	$ 2.034.000,00	100,8 %
72303515	Acarreo a bodega	$ 32.100,00	$ 116.000,00	(72,3 %)	$ 344.500,00	$ 489.000,00	70 %	$ 489.000,00	70,4 %
	Total Ingresos :								
	Total Egresos :				($ 3.511.672,40)	($ 3.474.000,00)	-101 %		
	Pérdida ejercicio :				($ 3.511.672,40)	($ 3.474.000,00)	-101 %		

InSoft Ingeniería de Software
Conta Pyme
AgroWin

Contenido

1. IMPUTACIÓN DE COSTOS A CULTIVOS PERENNES EN PRODUCCIÓN
2. MANEJO DE LA PRODUCCIÓN
3. CIERRE DE CICLO DE COSTOS
4. ZOCA Y ERRADICACIÓN DE UN CULTIVO PERENNE
5. INFORMES DE COSTOS DE PRODUCIÓN

InSoft Ingeniería de Software
Conta Pyme
AgroWin

¡MUCHAS GRACIAS!

www.agrowin.com

Soporte
Tel: 885 0810 - Cel: 314 679 8500
jefe.soporte@contapyme.com

Comercial
Tel: 885 0800 - Cel: 313 650 6677
gestion.comercial@contapyme.com

Conta Pyme AgroWin InSoft