E-Enseignement

Benadjila Maria Imane

Dieng Mouhammad El Bachir

Aboghe Rayna Pierre

Sy Ama Mariane

Boli Bi Tizié Chrys Elvis

Introduction

Bienvenue sur notre plateforme e-learning développée sous WordPress.
Ce site a été conçu pour permettre aux étudiants d’accéder facilement à des cours, des exercices interactifs et des compilateurs intégrés pour le C et le PHP.
Grâce à des espaces membres sécurisés, un chatbot d’assistance et des contenus téléchargeables, notre site offre une expérience complète et interactive, alliant apprentissage et pratique

01

Présentation de E-Enseignement

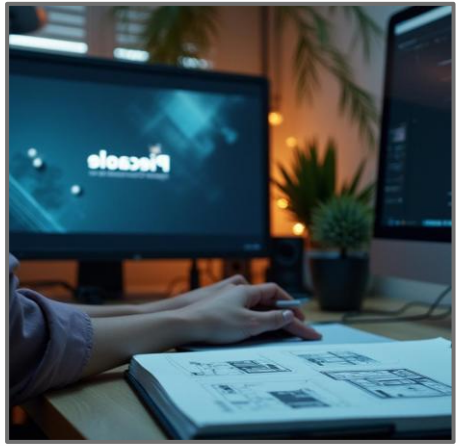

Projet réalisé avec WordPress et Elementor

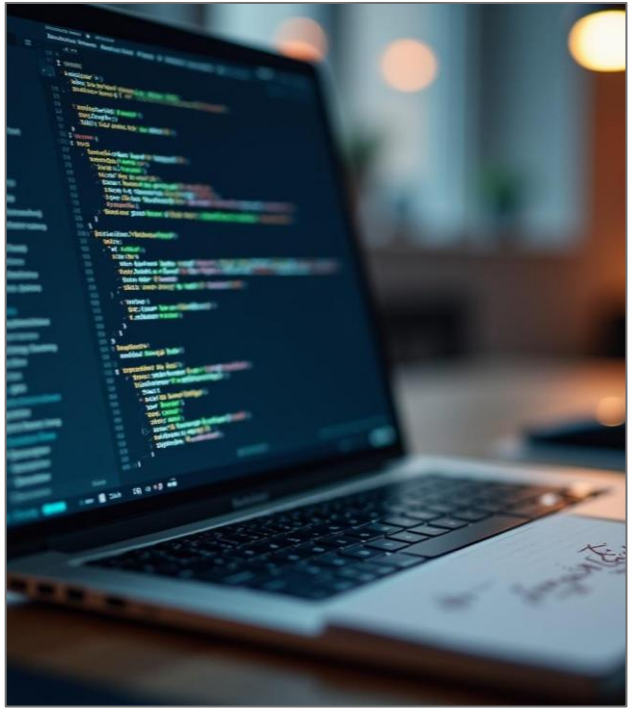

Objectifs du projet

Le but principal était de concevoir un site web fonctionnel et esthétique pour montrer et ameliorer nos compétences en développement web avec worpress.

Équipe et répartition des rôles

Nous étions 4 membres, chacun responsable de tâches spécifiques :

Benadjila Maria Imane :

Designer ux/ui, responsible maquettage

Dieng Mouhammad El Bachir:

Developpeur Worpress,

Aboghe Rayna Pierre:

Responsible contenue et presentation

Sy Ama Mariane:

Cheffe de projet

02

Charte graphique,Outils utilisés et maquettage

Nous avons utilisé **13 logiciels** entre la Gestion du projet, le Maquettage, l'Architecture du site, le développement, les Extensions et les fonctionnalités WordPress

Charte Graphique

1. Identité visuelle

Nom du site : E-enseignement

Logo : (votre logo étudiant en haut à gauche, version fond blanc)

Ton du site : moderne, clair, pédagogique

2. Couleurs officielles

🎨 **Bleu principal (titres, boutons) :** #3498db

⚪ **Blanc (fonds et zones claires) :** #ffffff

🟣 **Gris foncé (textes) :** #2c3e50

🔵 **Bleu clair secondaire (sections, survols) :** #d9ecff

Charte Graphique

3. Typographie

Titres (H1, H2, H3) : *Montserrat Bold*

Texte courant : *Roboto Regular*

Tailles recommandées :
H1 : 32 px
H2 : 24 px
Paragraphe : 16 px

4. Boutons et liens

Boutons : arrondis (6-8 px), bleu principal en fond, texte blanc.

Liens : soulignés uniquement au survol, en bleu.

5. Médias

Photos : style naturel, groupe/étudiants souriants, éclairage clair.

Icônes : simples, en flat design, assorties aux couleurs principales.

Logo

Realiser
avec canva

Maquette du site

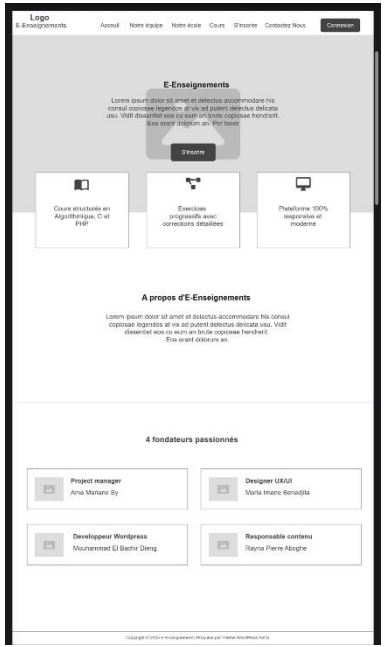

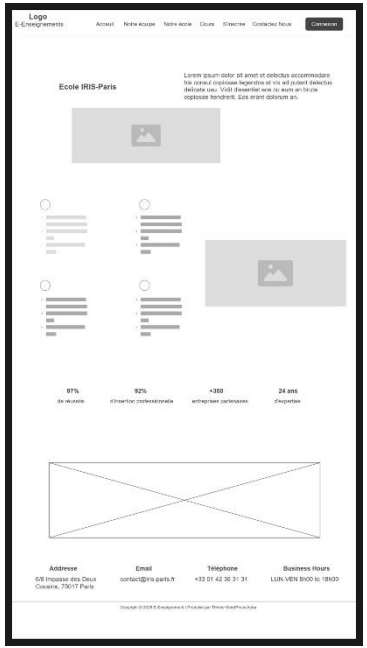

Maquette du site

Gestion de projet et planification

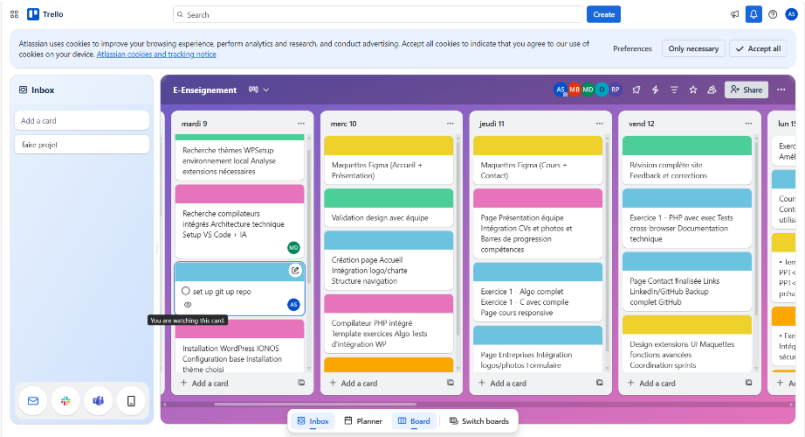

Trello

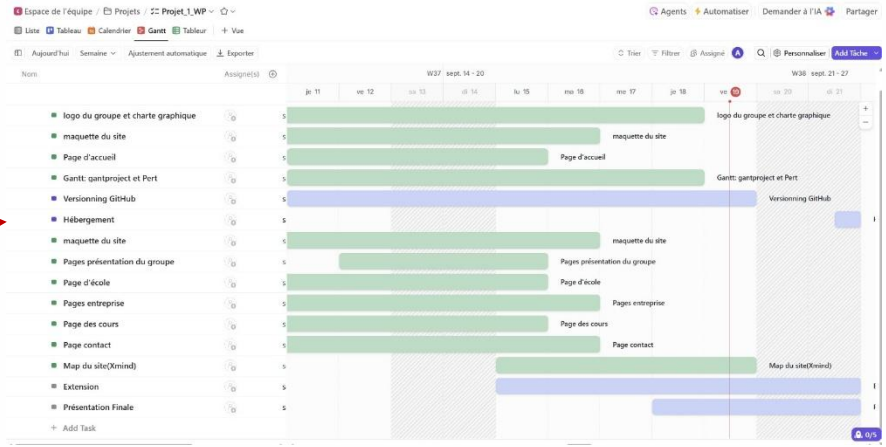

Gantt Project

Architecture et développement

VS Code

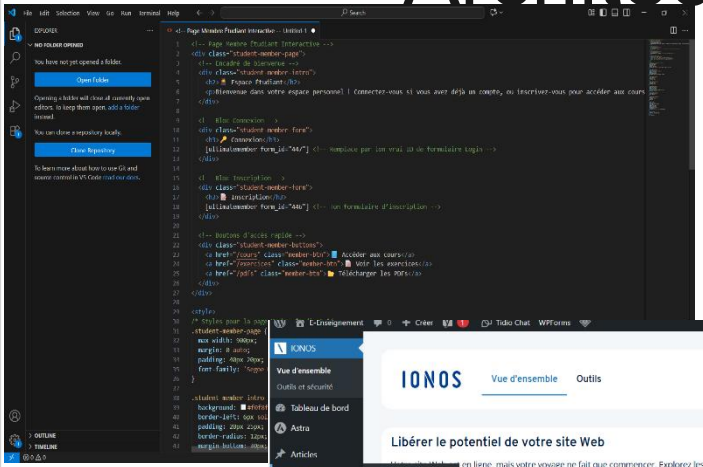

ionos

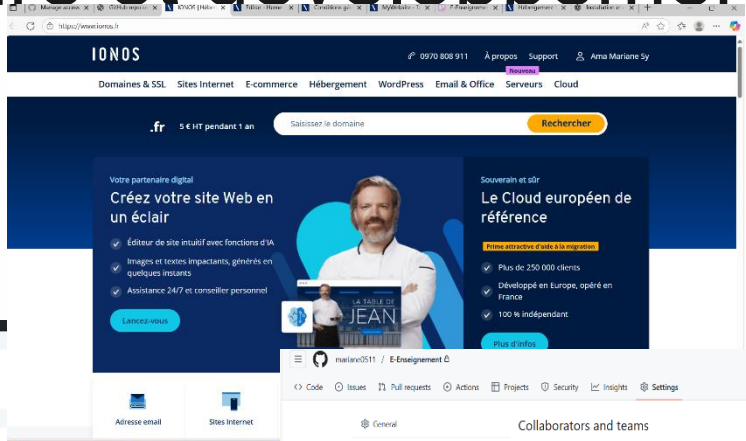

Git/gitHub

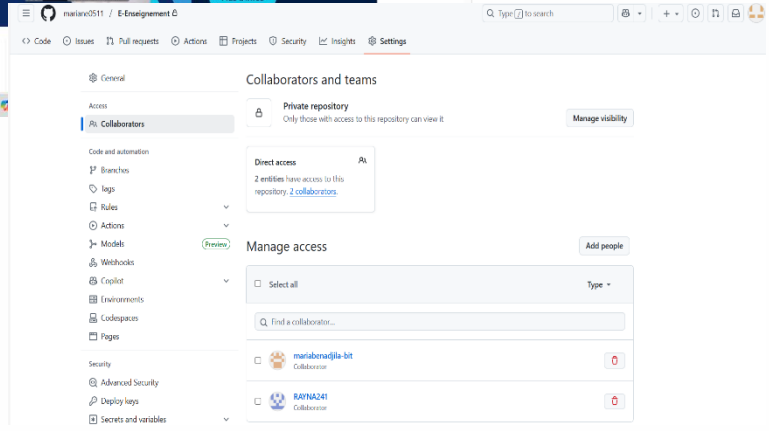

Wordpress

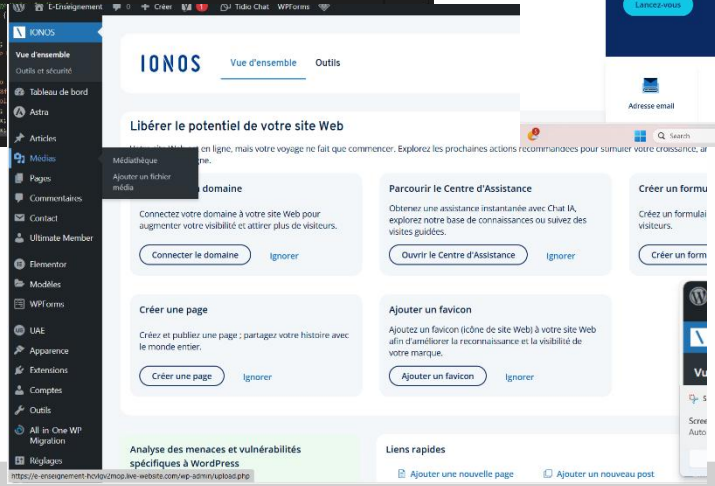

Extensions et fonctionnalités WordPress

Tidio Chat

Elementor

WordFence

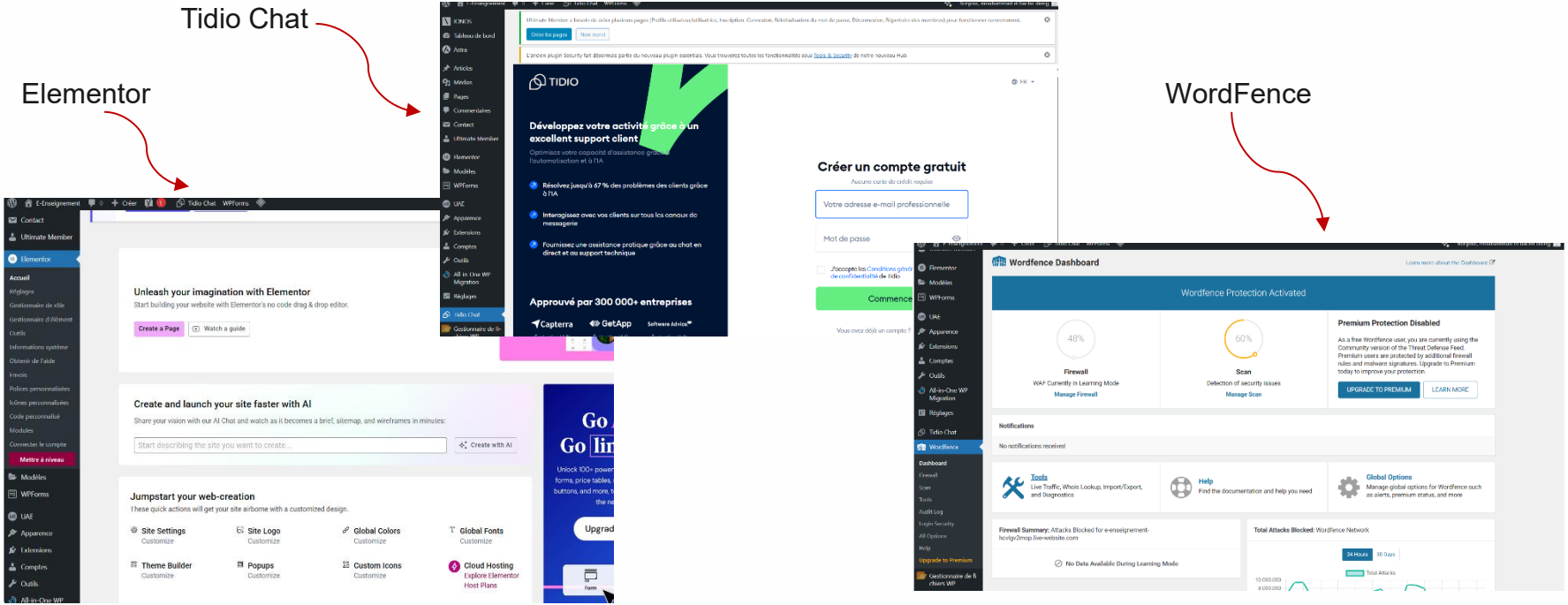

Extensions et fonctionnalités WordPress

Yoast SEO

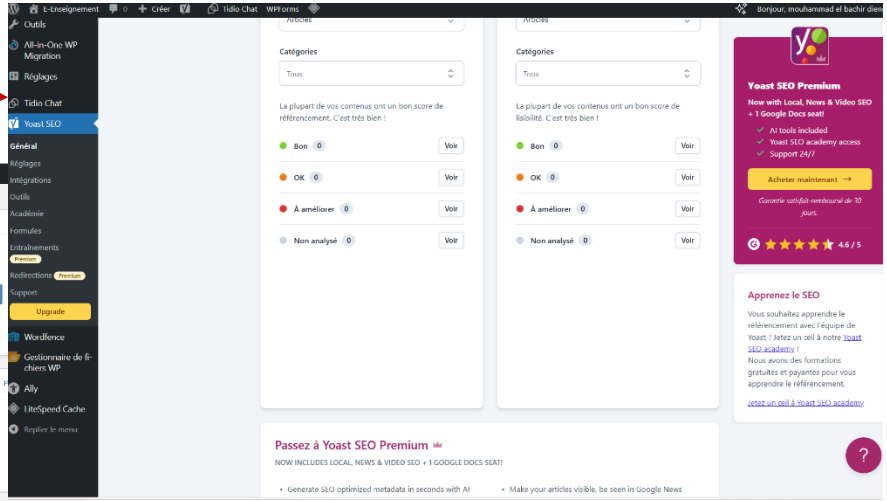

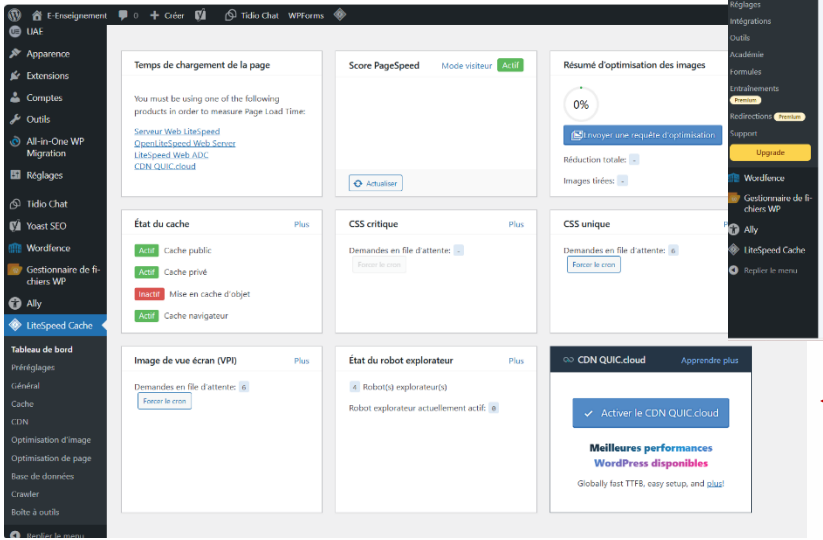

LiteSpeed Cache

Conclusions

Ce projet nous a permis de collaborer efficacement en utilisant divers outils. Nous sommes fiers du résultat obtenu et des compétences développées ensemble.

MERCI☺

CREDITS: This presentation template was created by **Slidesgo**, and includes icons, infographics & images by **Freepik**

Please keep this slide for attribution

OK Cancel Apply