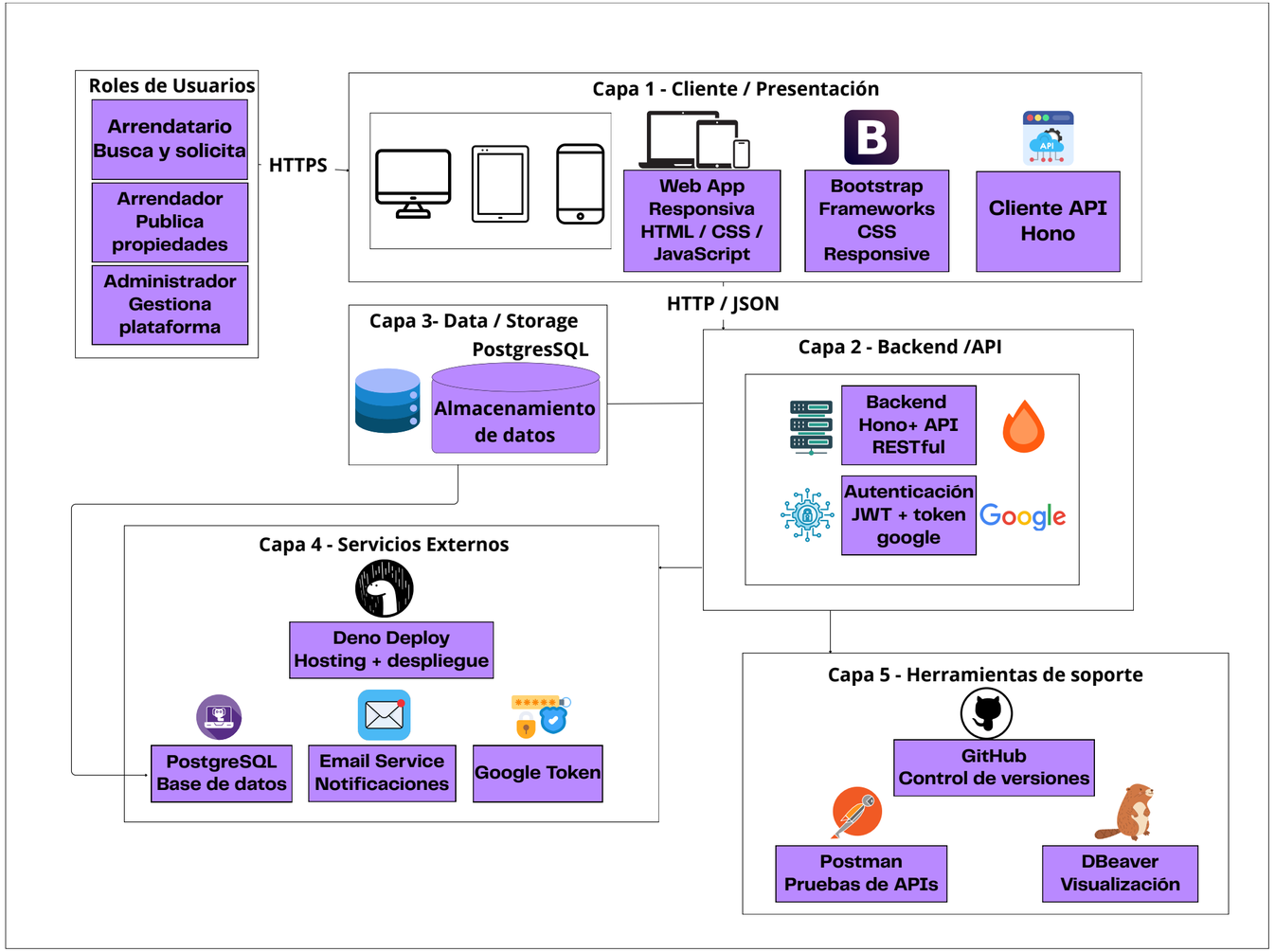
Roles de Usuarios
Arrendatario Busca y solicita
Arrendador Publica propiedades
Administrador Gestiona plataforma
HTTPS
Capa 1 - Cliente / Presentación
Web App Responsiva HTML / CSS / JavaScript
Bootstrap Frameworks CSS Responsive
Cliente API Hono
HTTP / JSON
Capa 3- Data / Storage
PostgresSQL
Almacenamiento de datos
Capa 2 - Backend /API
Backend Hono+ API RESTful
Autenticación JWT + token google
Google
Capa 4 - Servicios Externos
Deno Deploy Hosting + despliegue
PostgreSQL Base de datos
Email Service Notificaciones
Google Token
Capa 5 - Herramientas de soporte
GitHub Control de versiones
Postman Pruebas de APIs
DBeaver Visualización

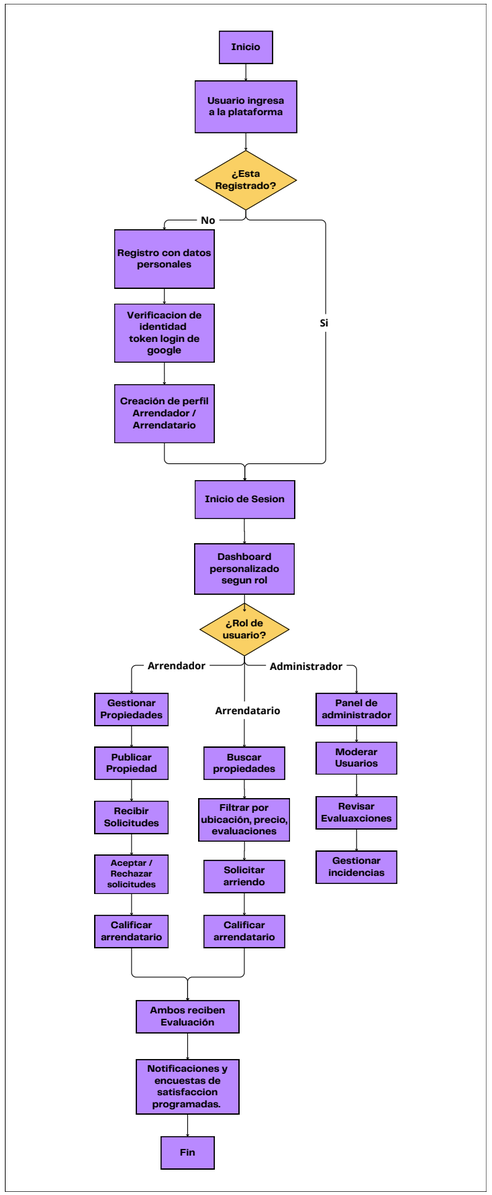
Inicio
Usuario ingresa a la plataforma
¿Esta Registrado?
No
Si
Registro con datos personales
Verificacion de identidad token login de google
Creación de perfil Arrendador / Arrendatario
Inicio de Sesion
Dashboard personalizado segun rol
¿Rol de usuario?
Arrendador
Arrendatario
Administrador
Gestionar Propiedades
Publicar Propiedad
Recibir Solicitudes
Aceptar / Rechazar solicitudes
Calificar arrendatario
Buscar propiedades
Filtrar por ubicación, precio, evaluaciones
Solicitar arriendo
Calificar arrendatario
Panel de administrador
Moderar Usuarios
Revisar Evaluaxciones
Gestionar incidencias
Ambos reciben Evaluación
Notificaciones y encuestas de satisfaccion programadas.
Fin