CODE

CONTINUOS DEVELOPING
ENGINEERING

FADE ONE

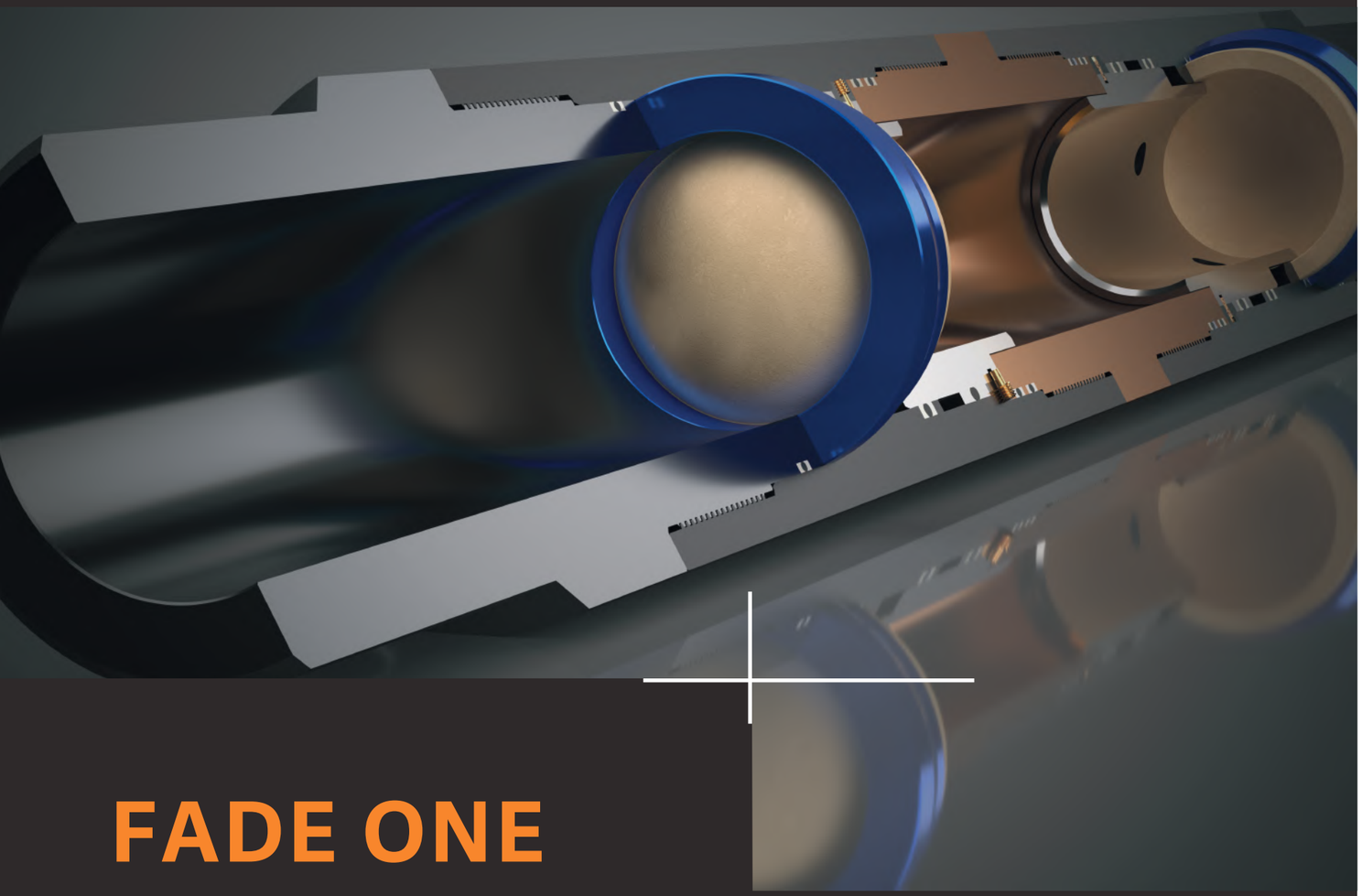

FADE ONE

Donde los POP tradicionales fallan, la simplicidad de FADE ONE lo hace virtualmente a prueba de fallas.

El concepto es sencillo, dos cupulas cerámicas enfrentadas, capaces de soportar las más altas presiones. FADE ONE esta pensado para ser activado mecánicamente con el TORPEDO o con tubería flexible.

Sin embargo, su funcionamiento va mucho mas allá de eso y sus posibilidades lo vuelven una herramienta muy versátil.

Entre las dos cúpulas se forma una cámara a presión atmosférica la cual encierra un mecanismo que al activarse crea un diámetro interno libre de aristas vivas o restos de cerámica.

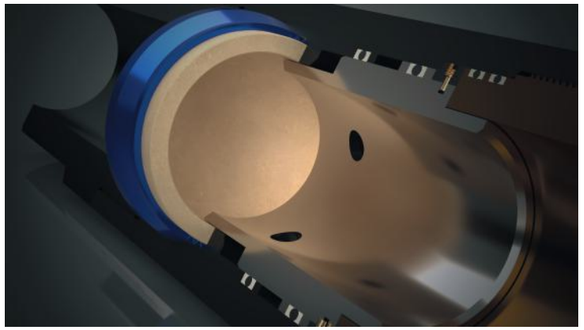

Una vez terminadas las operaciones de terminación, se lanza el TORPEDO y al llegar a fondo se activa mediante un pulso de presión. Luego de que las cupulas cerámicas se rompen y la presión hidrostática invade la cámara de presión atmosférica. El sistema de cuchillas concéntricas de FADE ONE se activa eliminando los restos de cerámica que pudieran haber quedado.

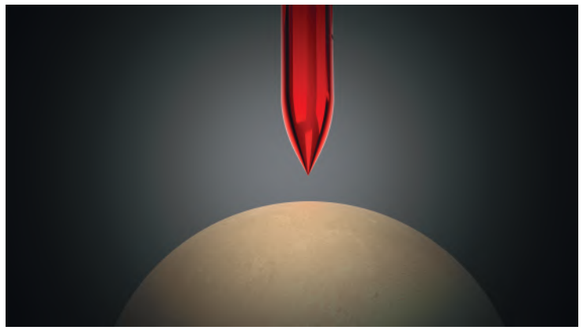

FADE ONE puede usarse en conjunto con DOT ONE, esta adición convierte a FADE ONE en FADE ONE.1, una herramienta aun más versátil capaz de ser activada remotamente por presión diferencial sin el uso de TORPEDO.

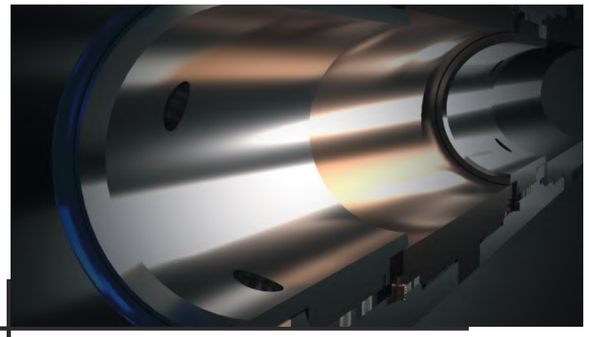

Pero se puede ir mas lejos, si a FADE ONE.1 se le adiciona ¨PLUS¨, la activación se bloquea hasta tanto la presión de yacimiento sea mayor a la presión dentro de la tubería, solo después de eso, el sistema puede ser accionado remotamente por presión.

FADE ONE	2 7/8"		3 1/2"		3 1/2"		4 1/2"	
DIÁMETRO EXTERNO:	3.600	In	5.000	In	5.150	In	6.300	In
	9.144	cm	12.700	cm	13.081	cm	16.002	cm
DIÁMETRO INTERNO:	2.310	In	2.750	In	2.562	In	3.810	In
	5.867	cm	6.985	cm	6.507	cm	9.677	cm
LONGITUD:	39.600	In	42.100	In	43.924	In	48.200	In
	100.584	cm	106.934	cm	111.567	cm	122.428	cm
FADE ONE.1 - PRESIONES DE ACTIVACIÓN (DIFERENCIAL):	1000-8000	In²	1000-12000	In²	3000-15000	In²	3000-15000	In²
	69-483	cm²	69-827	cm²	207-1034	cm²	207-1034	cm²
TEMPERATURA MÁXIMA DE TRABAJO:	350	psi	350	psi	350	psi	350	psi
	572	bar	572	bar	572	bar	572	bar
CUCHILLAS INTERNAS:	SI							
MECANISMO DE ACCIONAMIENTO FADE ONE:	MECÁNICO: TORPEDO							
MECANISMO DE ACCIONAMIENTO FADE ONE.1:	PRIMARIO: PRESIÓN DIFERENCIAL (TUBERÍA VS. YACIMIENTO) / SECUNDARIO: TORPEDO							
DISPONIBLE CON GUÍA DE ENTRADA								

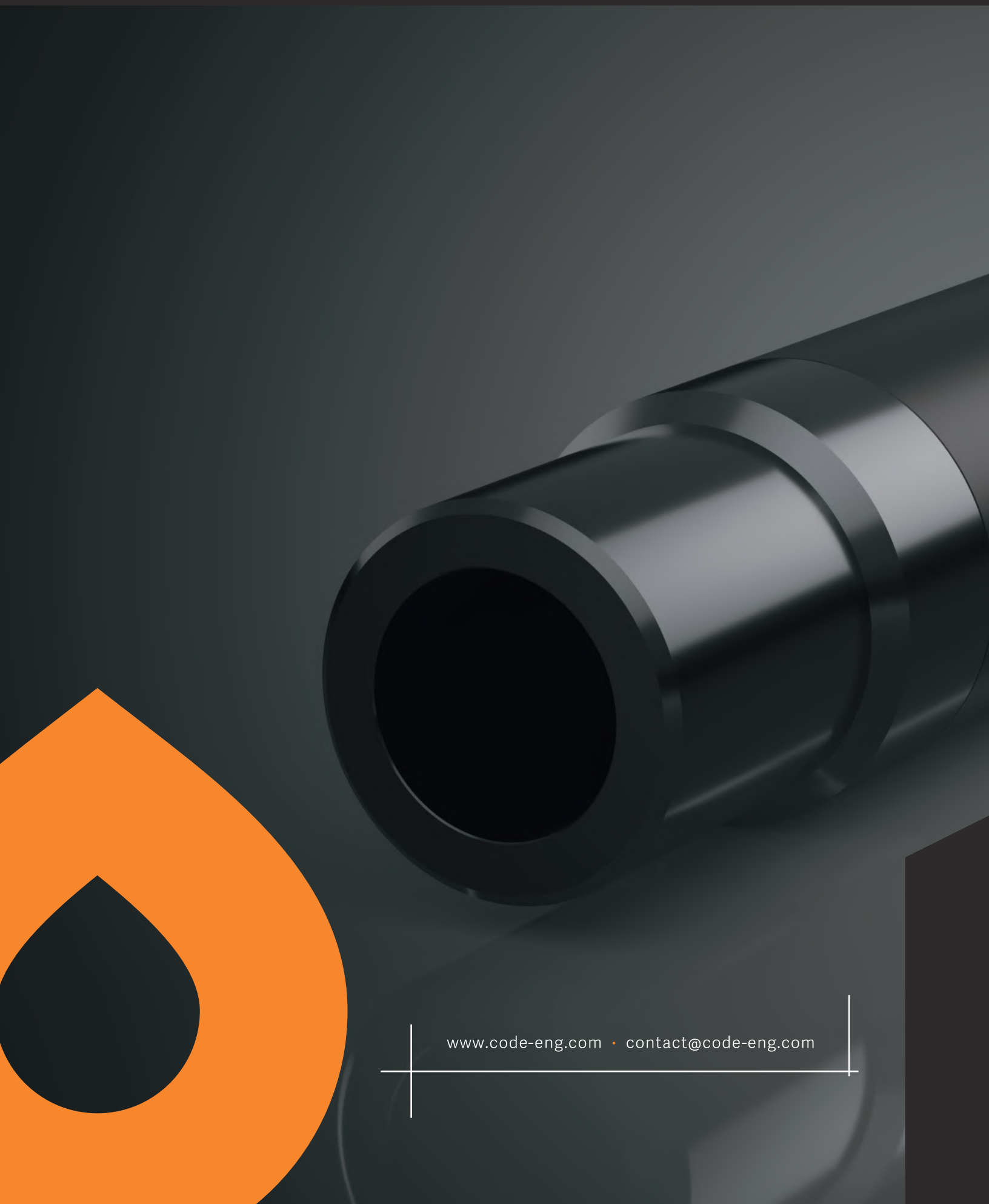

www.code-eng.com · contact@code-eng.com