Confitebor tibi, Domine

J.D. Heinichen

Un poco Andante

SeiH 32

May 1724

Violini

p

f

Soprano

Alto

Tenore

Basso

Solo

Con - fi - te - bor tibi

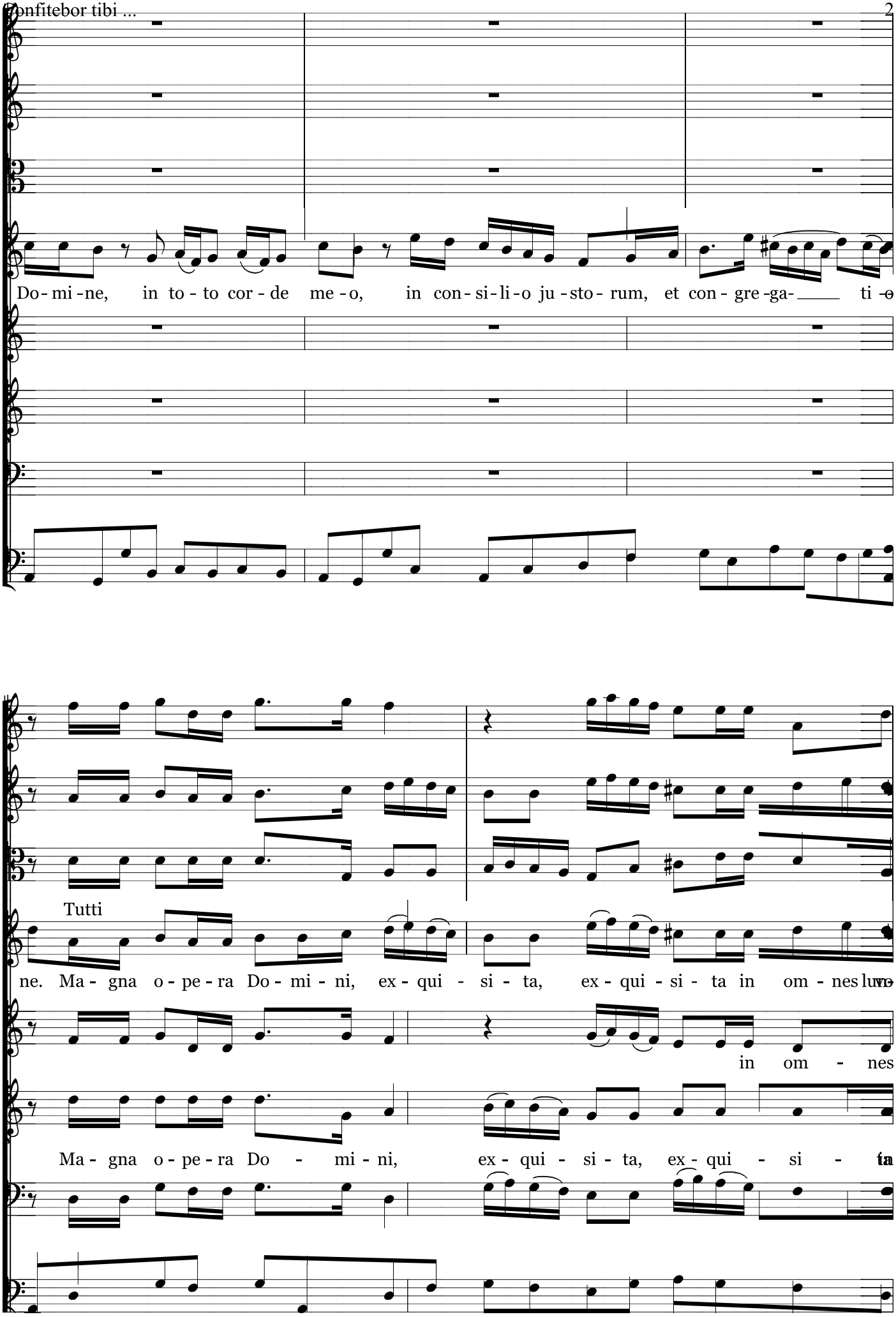
Do- mi -ne, in to - to cor - de me - o, in con - si - li - o ju - sto - rum, et con - gre -ga- ti -o
Tutti
ne. Ma - gna o - pe - ra Do - mi - ni, ex - qui - si - ta, ex - qui - si - ta in om - nes lu -
in om - nes
Ma - gna o - pe - ra Do - mi - ni, ex - qui - si - ta, ex - qui - si - ta

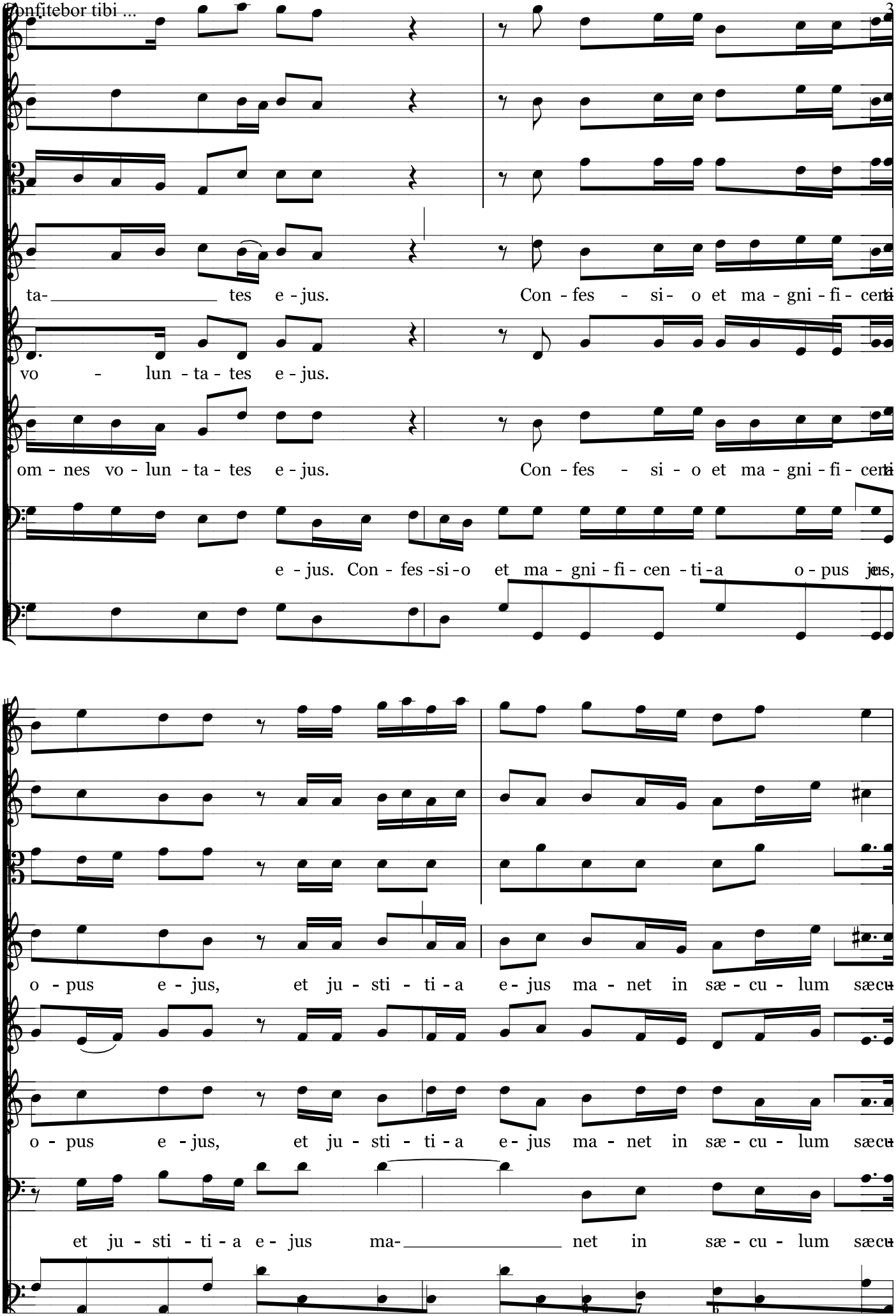
ta- tes e - jus. Con - fes - si - o et ma - gni - fi - cen - ti - a
vo - lun - ta - tes e - jus.
om - nes vo - lun - ta - tes e - jus. Con - fes - si - o et ma - gni - fi - cen - ti - a
e - jus. Con - fes - si - o et ma - gni - fi - cen - ti - a o - pus ju - s,
o - pus e - jus, et ju - sti - ti - a e - jus ma - net in sæ - cu - lum sæcu -
o - pus e - jus, et ju - sti - ti - a e - jus ma - net in sæ - cu - lum sæcu -
et ju - sti - ti - a e - jus ma- net in sæ - cu - lum sæcu -

Confitebor tibi ...

p

f

li.

li.

li.

Solo

Me - mo - ri - am fe - cit mi - ra - bi - li - um su - o - rum, mi - se - ri - cors et mi

Confitebor tibi...

ra- tor Do - mi - nus. Es - cam de - dit ti - men-

Solo

Me - mor e - rit in sæ - cu - lum te - sta - men - ti su - i, vir - tu - tem o - pe - rum su - o - rum

ti - bus se.

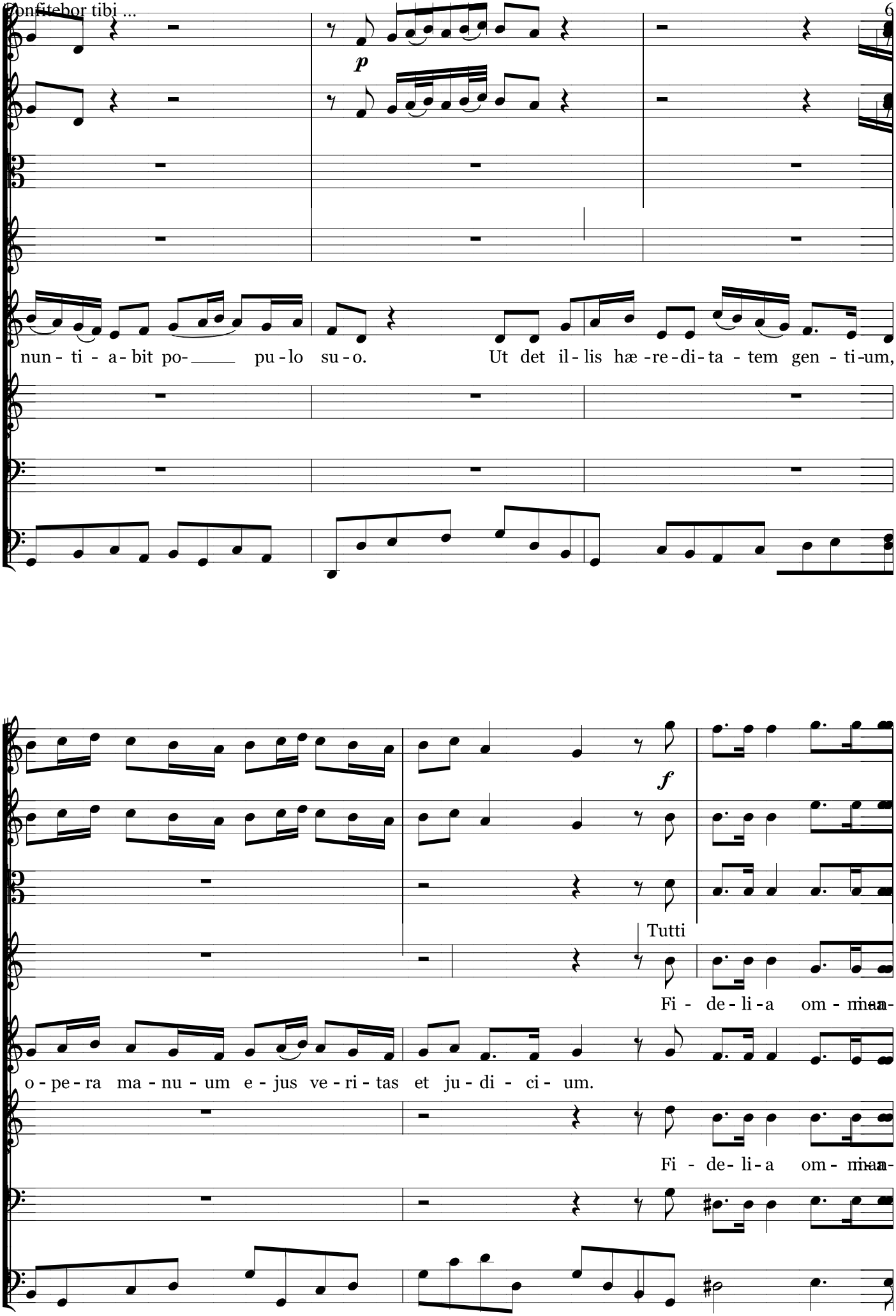
p
nun - ti - a - bit po- pu - lo su - o. Ut det il - lis hæ - re - di - ta - tem gen - ti - um,
f
Tutti
Fi - de - li - a om - nia
o - pe - ra ma - nu - um e - jus ve - ri - tas et ju - di - ci - um.
Fi - de - li - a om - nia

Confitebor tibi...

da - ta e - jus, con - fir - ma - ta in sæ - cu - lum sæ - cu - li, fa - cta

con - fir - ma - ta in sæ - cu - lum sæ - cu - li, fa - cta in ve - ri - tate

da - ta e - jus, con - fir - ma - ta in sæ - cu - lum sæ - cu - li, fa - cta

fa - cta in veri

p

ve - ri - ta - te et æ - qui - ta - te.

et æ - qui - ta- te.

ve - ri - ta - te et æ - qui - ta - te.

ta - te et æ - qui - ta- te.

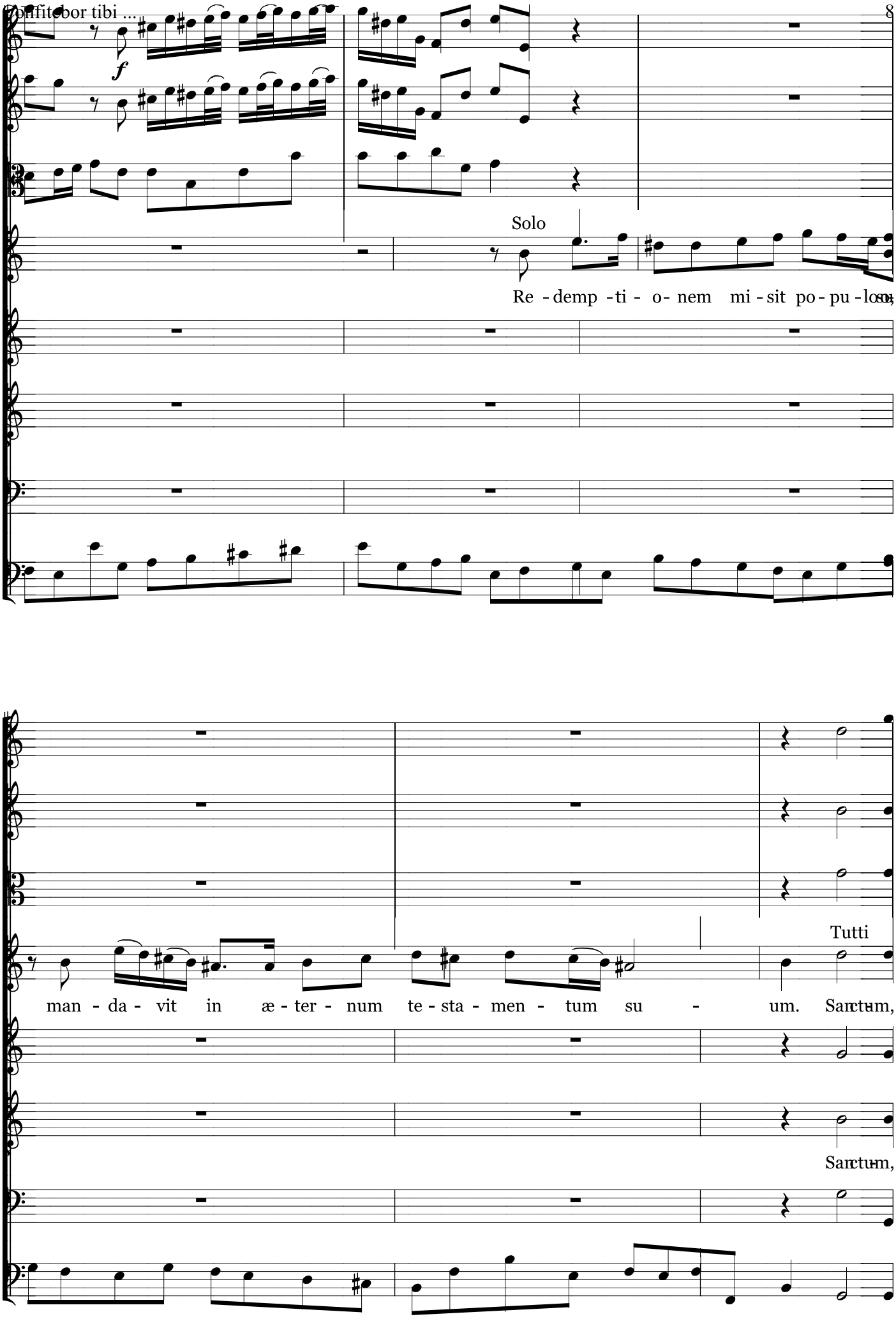
f
Solo
Re - demp - ti - o- nem mi - sit po - pu - lo su o,
man - da - vit in æ - ter - num te - sta - men - tum su - um. Sanctum,
Tutti
Sanctum,

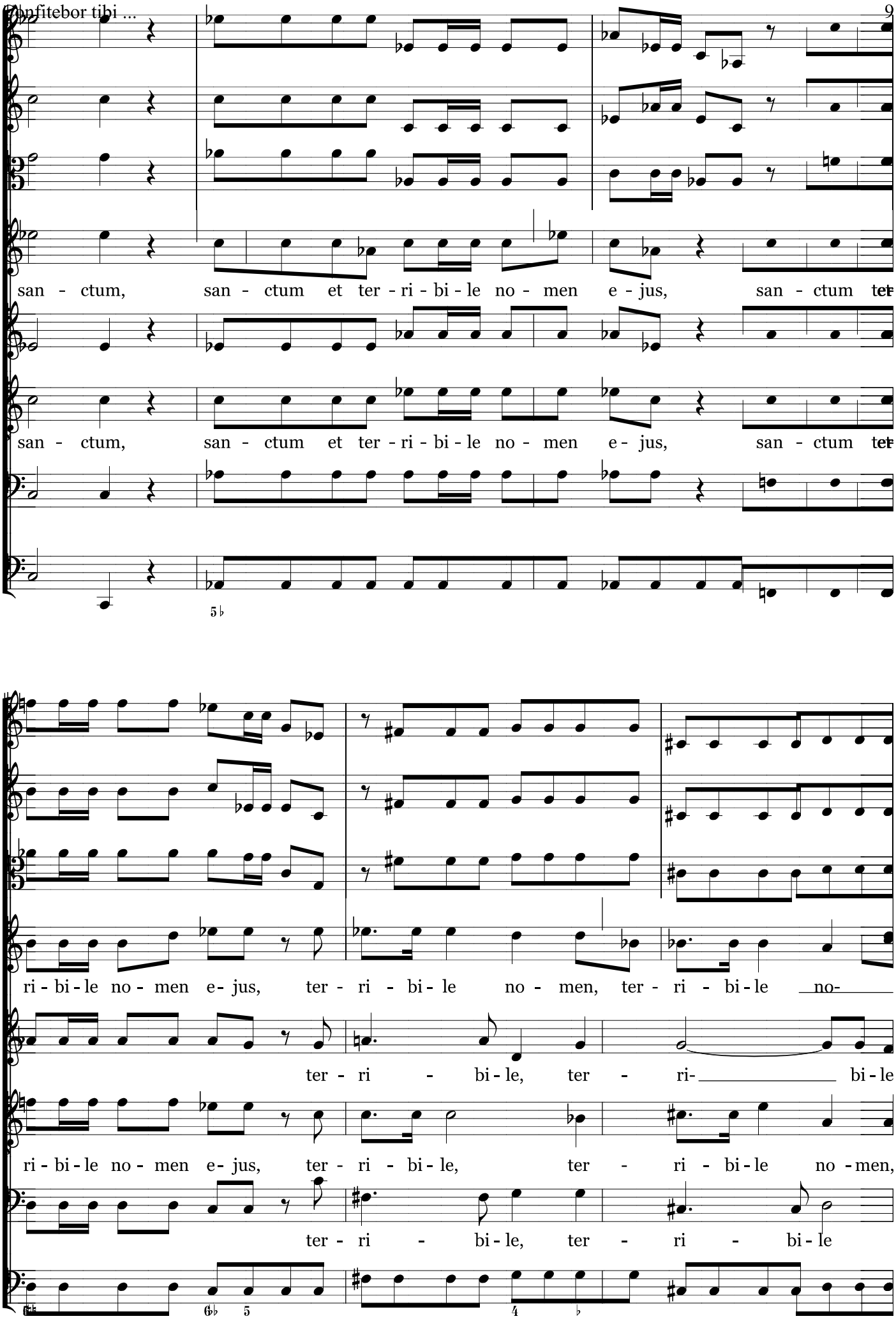
san - ctum, san - ctum et ter - ri - bi - le no - men e - jus, san - ctum ter
san - ctum, san - ctum et ter - ri - bi - le no - men e - jus, san - ctum ter
ri - bi - le no - men e - jus, ter - ri - bi - le no - men, ter - ri - bi - le no-
ter - ri - bi - le, ter - ri- bi - le
ri - bi - le no - men e - jus, ter - ri - bi - le, ter - ri - bi - le no - men,
ter - ri - bi - le, ter - ri - bi - le

men e - jus, i - ni - ti - um sa - pi - en - ti - æ

no - men e - jus, i - ni - ti - um sa - pi - en - ti - æ

no - men e - jus, i - ni - ti - um sa - pi - en - ti - æ

no - men e - jus, i - ni - ti - um

6

ti - mor, ti - mor Do - mi - ni.

ti - mor, ti - mor, ti - mor Do - mi - ni.

ti - mor, ti - mor, ti - mor Do - mi - ni.

sa - pi - en - ti - æ ti - mor Do - mi - ni.

p

p

Solo

In - tel - le - ctus bo - nus, in - tel - le - ctus be

f

Tutti

Lau - da - ti - o ejus

ma -

Tutti

nus om - mi - bus fa - ci - en - ti - bus e - um, lau - da - ti - o e - jus ma - net, ma - net, ma - net

Lau - da - ti - o ejus

ma - net, ma - net in sæ - cu - lum in sæ- cu - li.

net in sæ - cu - lum sæ - cu - li.

sæ - cu - lum in sæ - cu - lum, sæ- cu - li.

ma - net, ma - net in sæ - cu - lum in sæ- cu - lum sæ - cu - li.

p

f

Solo

Glo- ri a

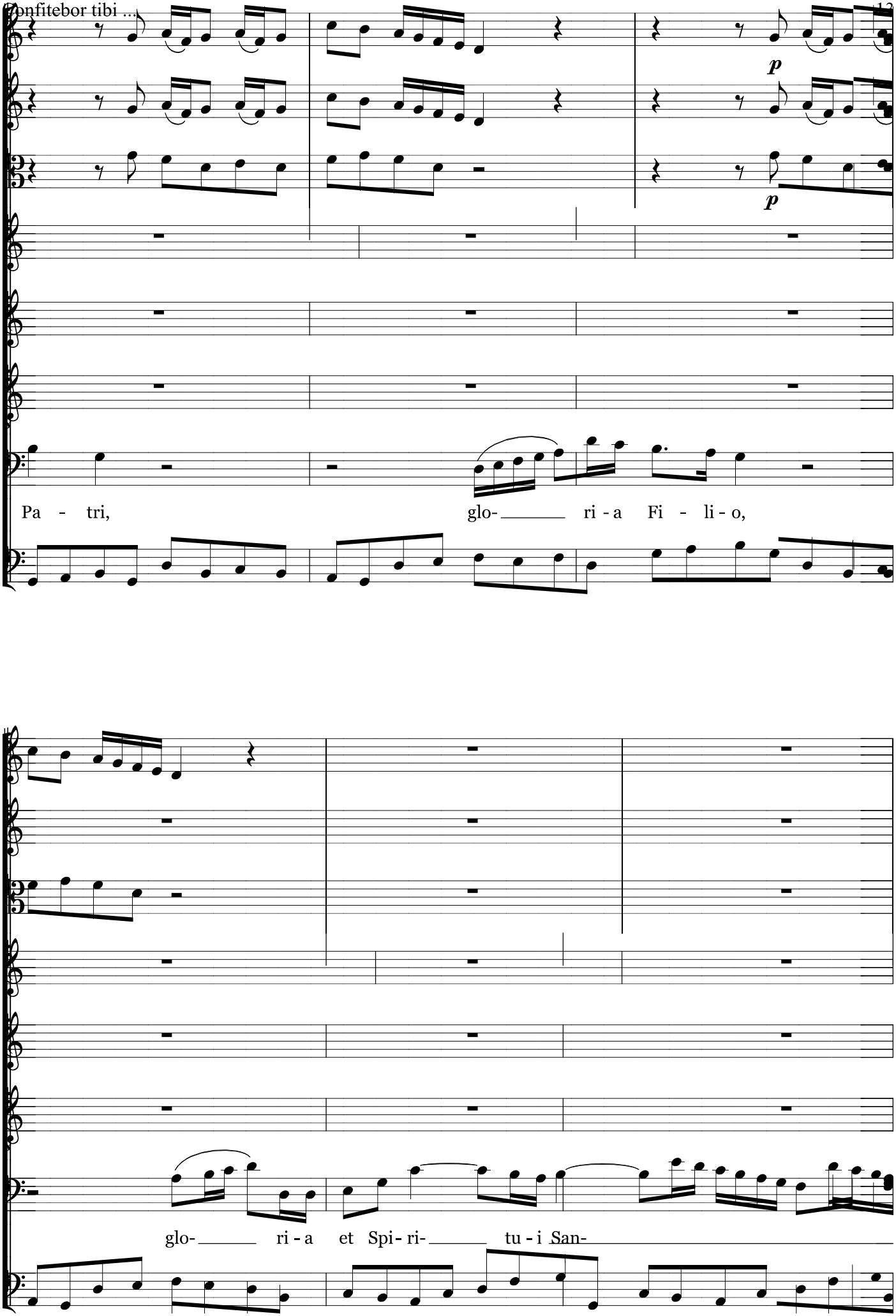
p
p
Pa - tri, glo- ri - a Fi - li - o,
glo- ri - a et Spi- ri- tu - i San-

Tutti

Si- cut e- rat in prin - ci - pi -o, et nunc

Si- cut e- rat in prin - ci - pi -o, et nunc et sem-

cto.

sem - per, et in sæ - cu - la sæ - cu - lo - rum, a - men, et nunc, et sem - per, et

et in sæ - cu - la, sæ - cu - lo- rum, a - men, et nunc, et sem - per, et

sæ - cu - lo -rum, a - men,

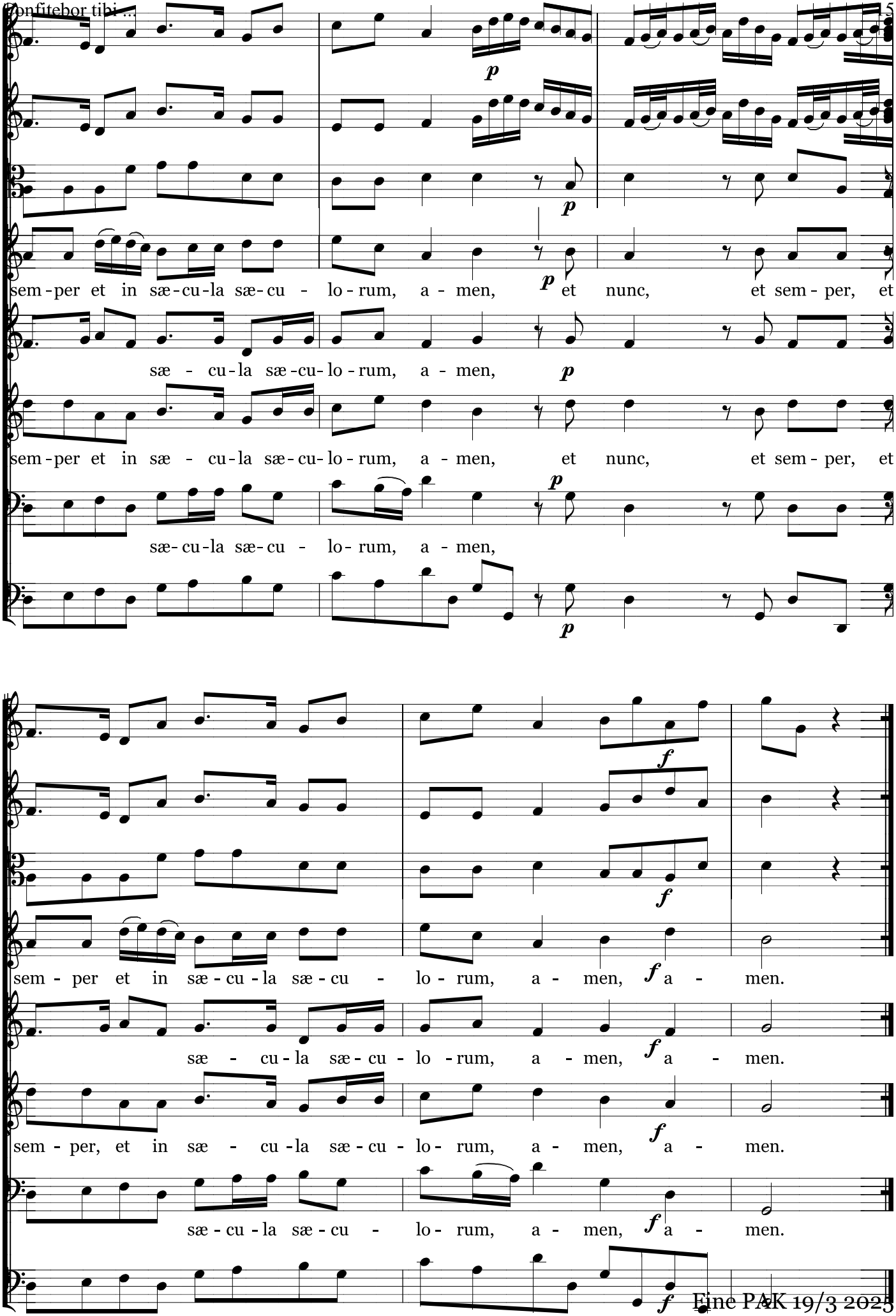
p
sem-per et in sæ-cu-la sæ-cu - lo-rum, a - men, et nunc, et sem-per, et
sæ - cu-la sæ-cu-lo-rum, a - men,
sem-per et in sæ - cu-la sæ-cu-lo-rum, a - men, et nunc, et sem-per, et
sæ-cu-la sæ-cu - lo-rum, a - men,
f
sem - per et in sæ-cu-la sæ-cu - lo-rum, a - men, a - men.
sæ - cu-la sæ-cu - lo-rum, a - men, a - men.
sem - per, et in sæ - cu-la sæ-cu - lo-rum, a - men, a - men.
sæ-cu-la sæ-cu - lo-rum, a - men, a - men.