Lorem ipsum dolor sit amet, consectetur adipiscing elit. Ut vitae egestas massa. Sed lacinia enim et felis dignissim rhoncus. Cras laoreet iaculis nisl, sed volutpat nisi mattis ut. Vestibulum ante ipsum primis in

Site

FLHLMO

Nouvelles Services Équipe FAQ Nous joindre À propos

Fédération des locataires d'habitations à loyer modique du Québec
La voix des locataires de HLM
Navigation principale

Titre Nouvelle

Lorem ipsum dolor sit amet, consectetur adipiscing elit. Ut vitae egestas massa. Sed lacinia enim et felis dignissim rhoncus. Cras laoreet iaculis nisl, sed volutpat nisi mattis ut. Vestibulum ante ipsum primis in

Dj Khaled

Il y a 12 mins

Dernières actualités

Actualité n1

Lorem ipsum dolor sit amet, consectetur adipiscing elit. Ut vitae egestas massa. Sed lacinia enim

Dj Khaled 14 janv. 2024

Actualité n2

Lorem ipsum dolor sit amet, consectetur adipiscing elit. Ut vitae egestas massa. Sed lacinia enim

Dj Khaled 14 janv. 2024

Actualité n3

Lorem ipsum dolor sit amet, consectetur adipiscing elit. Ut vitae egestas massa. Sed lacinia enim

Dj Khaled 14 janv. 2024

Voir plus

Témoignages

Dj Khaled

Lorem ipsum dolor sit amet, consectetur adipiscing elit. Ut vitae egestas massa. Sed lacinia enim et felis dignissim rhoncus. Cras laoreet iaculis nisl, sed volutpat nisi mattis ut. Vestibulum ante ipsum primis in faucibus

Lorem ipsum dolor sit amet, consectetur adipiscing elit. Ut vitae egestas massa. Sed lacinia enim et felis dignissim rhoncus. Cras laoreet iaculis nisl, sed volutpat nisi mattis ut. Vestibulum ante ipsum primis in faucibus

Dj Khaled

Dj Khaled

Lorem ipsum dolor sit amet, consectetur adipiscing elit. Ut vitae egestas massa. Sed lacinia enim et felis dignissim rhoncus. Cras laoreet iaculis nisl, sed volutpat nisi mattis ut. Vestibulum ante ipsum primis in faucibus

Voir plus

Nos services

Locataire au CA | Infolettres | CCR

Donnez pour aider à loger les plus démunis

Lorem ipsum dolor sit amet, consectetur adipiscing elit. Ut vitae egestas massa. Sed lacinia enim et felis dignissim rhoncus.
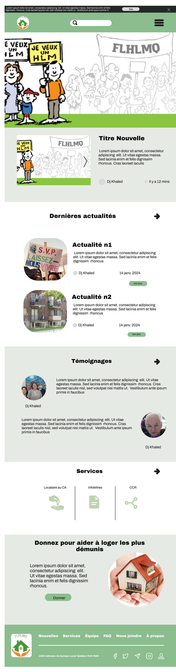
Donner