Презентация по лабораторной работе №1

Установка ОС на ВМ

Добрынин Никита Артёмович

2026-02-28

Содержание I

1. Цели и задачи работы
2. Процесс выполнения лабораторной работы
3. Выводы по проделанной работе

Раздел 1

Цели и задачи работы

Цель лабораторной работы

Целью данной лабораторной работы является приобретение практических навыков ао установке ОС и минимально необходимого ПО для работы.

Раздел 2

Процесс выполнения лабораторной работы

Создаю новую виртуальную машину

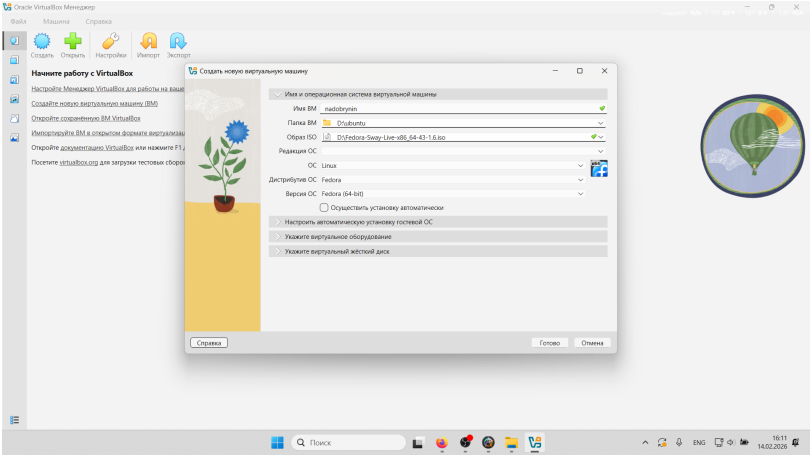

Рисунок 1: Процесс создания новой ВМ

Демонстрирую параметры созданной ВМ

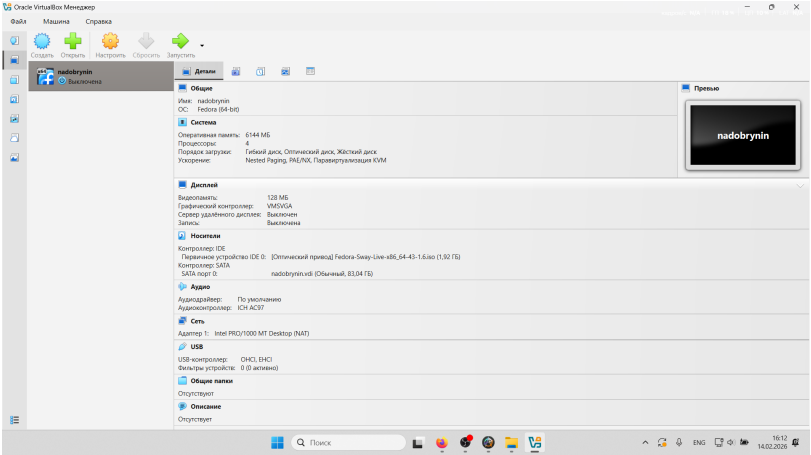

Рисунок 2: Параметры ВМ

Отключаю SElinux

```
mc [root@fedora]:/etc/selinux
:config            [-M--] 18 L:[  1+21  22/ 30] *(929 /1188b) 0010 0x00A

# This file controls the state of SELinux on the system.
# SELINUX= can take one of these three values:
#     enforcing - SELinux security policy is enforced.
#     permissive - SELinux prints warnings instead of enforcing.
#     disabled - No SELinux policy is loaded.
# See also:
# https://docs.fedoraproject.org/en-US/quick-docs/getting-started-with-selinux/#getting-started-with-selinux-selinux-states-and-modes
#
# NOTE: In earlier Fedora kernel builds, SELINUX=disabled would also
# fully disable SELinux during boot. If you need a system with SELinux
# fully disabled instead of SELinux running with no policy loaded, you
# need to pass selinux=0 to the kernel command line. You can use grubby
# to persistently set the bootloader to boot with selinux=0:
#
#    grubby --update-kernel ALL --args selinux=0
#
# To revert back to SELinux enabled:
#
#    grubby --update-kernel ALL --remove-args selinux
#
SELINUX=permissive
```

Рисунок 3: Config SElinux

Устанавливаю tmux mc

```
nadobrynin@fedora:~$ sudo dnf -y install tmux mc
[sudo] пароль для nadobrynin:
Обновление и загрузка репозиториев:
Репозитории загружены.
Пакет "tmux-3.5a-7.fc43.x86_64" уже установлен.
Пакет "mc-1:4.8.33-2.fc43.x86_64" уже установлен.


Нечего делать.
```

Рисунок 4: Установка tmux mc

Конфигурация клавиатуры

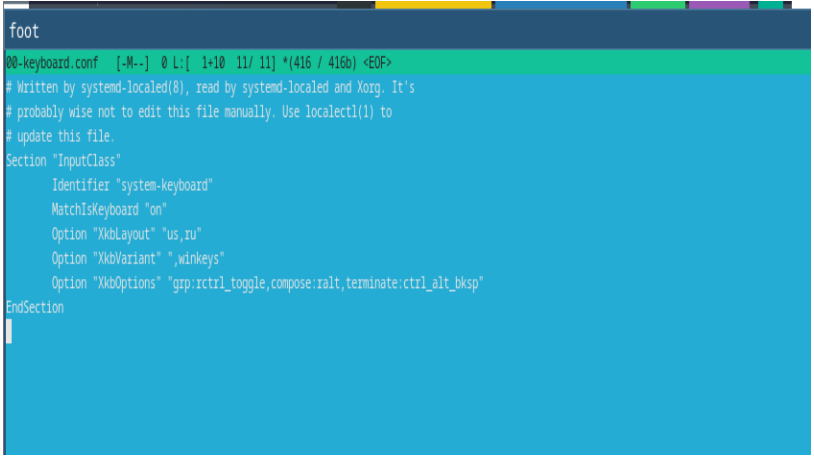

Рисунок 5: Файл 00-keyboard.conf

Параметры пользователя

```
root@fedora:~# hostnamectl set-hostname andobrynin
root@fedora:~# hostnamectl
     Static hostname: andobrynin
           Icon name: computer-vm
             Chassis: vm 🖴
          Machine ID: d3d4cd11c4374eb9875b20820f0c4328
             Boot ID: 9b08d4655a204237a2d03ad3e3acfb64
        Product UUID: 78726aea-b161-1c40-b6d8-5c9662deac80
      Virtualization: oracle
    Operating System: Fedora Linux 43 (Sway)
         CPE OS Name: cpe:/o:fedoraproject:fedora:43
       OS Support End: Wed 2026-12-02
OS Support Remaining: 9month 2w 2d
              Kernel: Linux 6.18.9-200.fc43.x86_64
        Architecture: x86-64
     Hardware Vendor: innotek GmbH
      Hardware Model: VirtualBox
     Hardware Serial: VirtualBox-ea6a7278-61b1-401c-b6d8-5c9662deac80
    Hardware Version: 1.2
    Firmware Version: VirtualBox
       Firmware Date: Fri 2006-12-01
        Firmware Age: 19y 2month 2w 1d
root@fedora:~#
```

Рисунок 6: Информация о пользователе

Установка необходимого ПО

```
nadobrynin@nadobrynin:~/Загрузки$ ls
pandoc-3.8.3-linux-amd64.tar.gz  pandoc-crossref-Linux-X64.tar.xz
nadobrynin@nadobrynin:~/Загрузки$ tar -xvf pandoc-3.8.3-linux-amd64.tar.gz
```

Рисунок 7: Установка pandoc и pandoc-crossref

Раздел 3

Выводы по проделанной работе

Вывод

Я научился устанавливать ОС на ВМ а так же устанавливать минимально необходимое для работы ПО