당신의 인생 여정에 떠나보세요

Journey®, 당신의 신뢰할 수 있는 저널링 동반자

Journey

핵심 기능
1. 멀티미디어 일기 작성
   - 사진, 비디오, 오디오 첨부 가능 App StoreGoogle Play
   - 리치 텍스트 에디터 (볼드, 이탤릭, 표, 체크리스트 등)
   - 위치 및 날씨 정보 자동 기록 App StoreGoogle Play
2. 클라우드 동기화
   - Journey Cloud Sync 또는 Google Drive 동기화 JourneyJourney
   - 엔드투엔드 암호화로 프라이버시 보호 Google Play
   - 셀프 호스팅 옵션 제공
3. AI 기능
   - Odyssey AI: 과거 일기 항목을 분석하여 사용자의 질문에 답변 Journey
   - Reflections: 최근 일기에 대한 후속 질문으로 더 깊은 글쓰기 유도
4. 코칭 및 템플릿
   - 60개 이상의 가이드 저널링 프로그램 App Store (자기계발, 감사, 마음챙김 등)
   - 커스텀 템플릿 생성 가능
5. 시각화 및 탐색
   - Atlas(지도 뷰): 위치 기반으로 일기 항목 표시 JourneyApp Store
   - 타임라인, 캘린더 뷰
   - 감정 추적(Mood tracking) 및 30일 감정 변화 차트 App StoreGoogle Play
6. 공유 및 내보내기
   - 공유 저널 기능 (가족, 친구와 협업) JourneyJourney
   - 웹 링크 생성으로 선택한 일기 공유 Journey
   - PDF, DOCX, ePub 형식으로 내보내기 JourneyApp Store
7. 자동화
   - 이메일로 일기 작성 가능 Journey
   - Zapier 통합으로 다른 앱과 연동

정량적 평가 분석

1.1 시장 규모 및 사용자 통계
지표수치출처전체 사용자 수백만 명
Journey 공식 웹사이트앱스토어 평점 (iOS)4.1/5.0 (67개 리뷰)
App Store구글 플레이 평점 (Android)4.3/5.0
Google Play Store지원
플랫폼 수7개 (iOS, Android, Mac, Windows, Linux, Chrome OS, Web)
Journey 공식 웹사이트코칭 프로그램 수60개 이상

1.2 가격 정책
플랜 유형가격특징출처무료 버전$0기본 기능 제한적Journey.cloudPremium (Windows)$17.99 (일회성)플랫폼별 구매 필요Windows Central ReviewPremium (Mac)$23 (추정)플랫폼별 구매 필요 - Medium - Day One vs JourneyPremium (iOS)$6.99 (추정)플랫폼별 구매 필요 - Medium - Day One vs JourneyMembership (연간)$50/년 ($4.20/월)모든 플랫폼 이용 가능 - Best Travel Journal Apps
평생 멤버십$200일회성 결제 - Best Travel Journal Apps

정성적 평가 분석

2.1 긍정적 고객 피드백
멀티플랫폼 동기화
- 출처: Journey App Review - Adea Prilia
- 내용: "iPhone에서 시작한 일기를 노트북에서 계속 작성할 수 있어 매우 편리하다"
- 출처: Netzwelt 독일 리뷰
- 내용: "iPhone과 노트북 간 동기화가 훌륭하고 고객 서비스가 매우 빠르다"

사용자 인터페이스
- 출처: Journey App Review Blog
- 내용: "디자인이 세련되고 간단하며, 다크/라이트 모드 지원으로 단조로움을 깨뜨린다"
- 출처: Google Play 리뷰
- 내용: "빠른 메모, 스냅샷, 사워 중 떠오른 생각을 기록하기에 이상적인 빠른 일기 앱"

Atlas(지도) 기능
- 출처: Journey 공식 트위터
- 내용: "Atlas는 내가 가장 좋아하는 기능 중 하나다. 8일간의 안나푸르나 베이스캠프 트레킹 일기를 지도에 아름답게 표시해준다"

장기 사용자 충성도
- 출처: JustUseApp 리뷰
- 내용: "3년 동안 Journey를 사용 중이다. 여행과 방문한 장소를 추적하는 데 훌륭하며 더 긴 일기와 성찰에도 좋다"
- 출처: Journey 공식 트위터
- 내용: "2018년 10월부터 사용 중이며, 동기화되고 백업되어 아무것도 잃지 않는다. 정말 놀랍다"

데이터 내보내기
- 출처: JustUseApp 리뷰
- 내용: "Journey가 다른 저널보다 뛰어난 가장 큰 점은 모든 것(멀티미디어 포함)을 PDF나 문서 형식으로 쉽게 내보낼 수 있다는 것이다. 데이터가 앱에 갇히지 않는다"

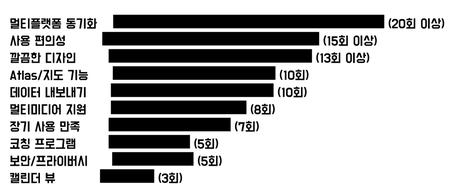

2.2 부정적 고객 피드백
가격 정책 문제
- 출처: Windows Central Review
- 내용: "Journey는 이미 $17.99로 비쌌는데, 2~3개 플랫폼에서 모든 프리미엄 기능을 사용하려면 거의 터무니없는 가격이 된다"
- 출처: Alvistor Review
- 내용: "가격 구조가 정말 형편없고 혼란스럽다. 각 플랫폼마다 개별적으로 구매해야 한다"

Journey Cloud 제한
- 출처: App Store 리뷰
- 내용: "Journey Cloud가 매우 제한적이다. 웹 앱은 좋지만 Journey Cloud 저장소에 연결해야만 기능을 사용할 수 있다. 클라우드 저장 공간과 일기 항목이 제한되어 웹 앱 버전이 매우 제한적이다"
- 출처: Trustpilot 리뷰
- 내용: "데이터 할당량이 있으며, 할당량보다 많은 일기 항목을 가질 수 없다. 할당량이 웹사이트에 제대로 설명되어 있지 않다"

무료 버전 제한
- 출처: JustUseApp 리뷰
- 내용: "일기 항목을 내보내려고 하는데 비용을 지불하지 않으면 불가능하다. 이는 모든 개인적이고 사적인 항목이 그들의 소유라는 의미다. 자신이 만든 콘텐츠를 가져가려면 비용을 지불해야 한다는 것은 완전한 실패다"

고객 서비스 불만
- 출처: Trustpilot 리뷰
- 내용: "내가 경험한 가장 끔찍하고 역겨운 고객 서비스다. 크리스마스 전에 나를 방치했고 나에게 전혀 공감을 보이지 않았다. 내가 말하는 내용을 이해하지 못하고 미리 작성된 답변만 보내는 로봇과 대화하는 것 같았다"
- 출처: Trustpilot 리뷰
- 내용: "공식적인 불만 처리 절차가 없다. 환불을 받을 수 없다 - 구매 후 30분이 지나도 돈을 돌려주지 않는다고 한다"

라이선스 이전 불가
- 출처: JustUseApp 리뷰
- 내용: "2019년에 Journey를 구매했다. 평생 라이선스에 대해 비용을 지불했다. 몇 년 후 새 노트북을 구입하고 라이선스를 이전하고 싶었는데, 그들이 허락할 것 같은가? 아니다"

백업 및 데이터 손실
- 출처: Google Play 리뷰
- 내용: "지난주에 새 휴대폰을 샀는데 이전 항목을 클라우드에 백업해야 한다는 것을 깨닫지 못했다. 추천도 받지 못했다. 이제 이전 항목이 모두 영원히 사라졌고 매우 슬프다"

접근성 문제
- 출처: AppleVis
- 내용: "패스코드 버튼이 완전히 라벨링되지 않았고 설정하는 데 시간이 걸렸다. 감정 선택기도 접근할 수 없다. iPhone에서는 화면 인식을 사용하여 일부 버튼을 찾을 수 있었지만 iPad에서는 동일하게 할 수 없었다"

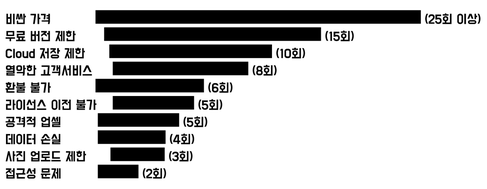

Persona

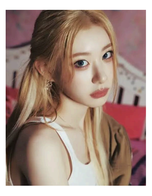

이름 : 재령
나이 : 25
직업 : 신입사원
가족사항 : 4인가족
주거지 : 서울 자취
특징 : 입사한지 얼마 되지않아서 회사생활 적응하는 중

INTP | 감성파 | 주억파

라이프 스타일

회사생활에 여유가 없고 하루하루 어떻게 살아가고 있는지 정신없이 생활하고 있음.

SNS를 보는것을 좋아하나 내 피드를 올리는건 부담스러움

사회생활에서 정신적인 스트레스를 많이 받고 있음(상사)

동기부여

자극
효율성
성취감
성장

성 향

내향적 — 외향적
수동적 — 활동적
분석적 — 창의적
계획적 — 즉흥적

목 표

정신 건강을 위한 활동을 하고싶음.

혼자만 보고 기록 할 수 있는 공간이 필요함.

합리적인 소비를 하고싶음.

불만사항

하루를 정리하고 기록할 시간이 부족함.

스마트폰 입력창은 많은 내용을 작성하기 불편함.

User Journey Map

	욕구	검색	비교	확정	사용	결과
좋음						
평범함						
나쁨						
경험	• 하루에 하는 일들에 머리가 복잡 • 하루의 일을 정리하고 기록하고 싶음.	• 웹 & 앱 검색 • 키워드 #일기 #하루정리 등	• 여러 앱들의 후기 & 디자인 & 기능들을 비교해 보기	• 디자인이 마음에 듬 • 플랫폼 동기화 기능	• 여행 일정동안 작성된 일기를 도식화 하여 예쁘게 보여줌 • 생각 보다 무료 버전의 기능이 많지 않음	• 유료 결재 사용으로의 만족감은 높음. • 사용료가 생각보다 높음
기대		• 맘에 드는 앱이 있을꺼야!	• 생각보다 일기관련 앱들이 많아서 좋음!	• 쉽게 잘 작성할 수 있을 꺼야!	• 꾸준히 잘 기록해서 추억으로!	

- Bullet copy

3.1 추정 연령층 분포
Journey의 공식 연령층 데이터는 공개되지 않았으나, 디지털 저널링 앱 산업 전반과 정신 건강 앱 트렌드를 바탕으로 추정 가능합니다.
주요 사용자층: Gen Z (18-28세) & 밀레니얼 (29-40세)
근거 데이터:
1. Gen Z의 저널링 선호도
   - 출처: Innova Market Insights 2025
   - 데이터: Gen Z의 35%가 개인 저널링을 한다고 응답
   - 출처: Pragmatic Coders - Gen Z Healthcare
   - 데이터: Gen Z는 80% 더 높은 비율로 불안이나 우울증을 경험한다고 보고하며, 감사 일기 앱 같은 도구를 적극 활용
2. 밀레니얼의 마음챙김 실천
   - 출처: Digital Health Survey
   - 데이터: 밀레니얼의 64%가 요가, 명상, 저널링, 앱 사용 등 마음챙김을 달성하기 위한 전용 활동을 실천한다
   - 출처: Innova Market Insights 2025
   - 데이터: 밀레니얼의 34%가 정신 건강을 관리하기 위해 운동을 추적
3. 디지털 캘린더/다이어리 사용 연령층
   - 출처: ECAL Survey 2018
   - 데이터: 모바일 캘린더에 가장 많이 의존하는 연령대는 35-44세, 그 다음이 25-34세

정신 건강 관리
- 출처: Innova Market Insights 2025
- 전 세계 소비자의 26%가 정신 건강을 관리하기 위해 개인 저널링에 참여
- 출처: ContentGrip - Gen Z Self-Care Trends
- Gen Z의 70%가 정신 건강에 주의를 기울여야 한다고 응답

자기 계발 및 성찰
- 출처: Sunrise Geek - Mindfulness Trends
- 불안과 스트레스가 날마다 더 많은 사람들에게 영향을 미치고 있으며, Gen Z와 밀레니얼이 마음챙김과 명상을 통해 현재에 집중하고 전반적인 웰빙을 개선하려 함

생산성 및 목표 추적
- 출처: TrangoTech - Mental Health App Ideas
- 습관 형성 추적은 정신 웰빙과 연결되어 있으며, Forrester Research에 따르면 감정적 목표에 초점을 맞춘 자기 계발 앱이 사용자 유지율 70% 증가

User Interview

서비스 사용료에 대한 불만이 가장 많았음으로 이에 대해 적정한 가격에 대한 인터뷰를 진행

PM 7th 김주현 님

라포 형성

1. 안녕하세요! 날씨가 쌀쌀하네요 입고계신 옷을 보니 따뜻해 보여요!

아이스 브래이킹

1. 과제를 해 봅시다! 우린 과제를 해야 하잖아요?

핵심질문

서비스에 비용을 지불할 의사 | 합리적이라고 생각되는 가격을 추산하는 방법

1. 정신건강에 관심이 있는가?
   a. 관심있다. 평소에 찾아보지는 않지만 SNS을 사용할때 정신건강에 관련된 것들을 클릭해본다
2. 정신건강을 위해 해봤던 경험
   a. 하루에 한번씩 밖을 나간다. - 정신건강을 위해
   b. 개인적으로 사용하는 앱 - 좋은 글귀를 보여주는 앱 - 프로모션 코드로 사용 3000원
   c. 생각을 너무 깊게 하지 않기위해
   d. 평소 생각이 깊은 스타일
3. 현재 사용하고 있는 유료앱 및 서비스들의 가격과 종류
   a. OTT - 4000원 N빵
   b. chat GPT - 29000원
   c. 쿠팡 - 와우 8000원
   d. 유튜브 프리미엄 - 15000원
   e. 굿노트 - 정액형 - 10000원 언저리
4. 일기를 써 본적이 있는가?
   a. 써본적 있다.
   b. 군대에서 일기를 써본적이 있다.
   c. 코로나 시기 군대에서 심리적으로 답답해서 감정을 정리하기 위해서 작성했다.
5. SNS를 하고 있는가?
   a. 다 함
   b. 인스타, 트위터, 쓰레드 등 대표적인 SNS는 다 하고있다.
6. 사생활의 영역을 어떻게 생각하냐
   a. 표현하고 표출하는 것을 좋아한다. 민감한 사람들은 비공개로 하지만 난 아니다
7. 의료 서비스 활용에 대한 견해
   a. 의료적으로는 미리 대비하지 않으면 더 비싸기 때문에 조금만 아파도 병원에 간다.
   b. 조금만 불안정한 상태라도 병원에 간다.
8. 의료 서비스의 가격에 대한 견해
   a. 평균적인 가격 - 검색을 해봤을때 평균가격

발견해낸 인사이트

1. 건강과 관련된 비용을 지출하는데 저항이 없음
2. 구독 서비스를 사용하는 것에 저항이 없음
3. 일기를 작성하는 것이 정신건강에 도움이 된다는 것에 이의 없음
4. 검색을 통한 비교군(경쟁앱)들의 평균적인 가격을 확인하여 본 서비스의 비용을 책정 할수 있음.

📚 4. 데이터 출처 정리
4.1 공식 출처
1. Journey 공식 웹사이트: https://journey.cloud/
2. Journey Help Center: https://help.journey.cloud/
3. App Store (iOS): https://apps.apple.com/us/app/journey-diary-journal/id1300202543
4. Google Play Store (Android): https://play.google.com/store/apps/details?id=com.journey.app&hl=en_US
4.2 리뷰 및 평가 플랫폼
1. JustUseApp 리뷰 모음: https://justuseapp.com/en/app/1300202543/journey-diary-journal/reviews
2. Trustpilot: https://www.trustpilot.com/review/journey.cloud
3. AppleVis (접근성): https://www.applevis.com/apps/ios/lifestyle/journey-diary-journal
4.3 전문 리뷰 및 비교
1. Windows Central Review: https://www.windowscentral.com/journey-review-incredible-windows-10-journaling-app-high-price
2. Alvistor Review: https://alvistor.com/journey-the-digital-journaling-app-review/
3. Adea Prilia App Review: https://adeaprilia.com/journey-app-review/
4. Riyah Speaks Review: https://riyahspeaks.com/journey-app-review/
5. Medium - Day One vs Journey: https://kerry-dawson.medium.com/keeping-a-journal-with-either-day-one-or-journey-e050657a153d
6. A Little Adrift - Best Travel Journal Apps: https://alittleadrift.com/travel-journal-apps/
7. Mobile App Daily: https://www.mobileappdaily.com/product-review/journey
4.4 시장 조사 및 산업 분석
1. Straits Research - Digital Journal Apps Market: https://straitsresearch.com/report/digital-journal-apps-market
2. Market Research Future: https://www.marketresearchfuture.com/reports/digital-journal-apps-market-29194
3. Data Horizon Research: https://datahorizzonresearch.com/journal-app-market-40790
4. Future Market Insights: https://www.futuremarketinsights.com/reports/digital-journal-apps-market
5. Business Research Insights: https://www.businessresearchinsights.com/market-reports/journal-app-market-120441
4.5 사용자 행동 및 인구통계 연구
1. Innova Market Insights - Gen Z & Millennials Mental Health Trends: https://www.innovamarketinsights.com/trends/gen-z-and-millennials-mental-health-trends/
2. Pragmatic Coders - Gen Z Healthcare: https://www.pragmaticcoders.com/blog/gen-z-healthcare-app
3. Sunrise Geek - Mindfulness Trends: https://www.sunrisegeek.com/post/mindfulness-and-meditation-a-growing-trend-for-millenials-and-gen-z
4. ContentGrip - Gen Z Self-Care Trends: https://www.contentgrip.com/gen-z-self-care-trends/
5. PMC - Spiritual Self-Care App Study: https://pmc.ncbi.nlm.nih.gov/articles/PMC10568400/
6. ECAL Survey: https://ecal.com/70-percent-of-adults-rely-on-digital-calendar/
7. TrangoTech - Mental Health App Ideas: https://trangotech.com/blog/mental-health-app-ideas/
8. TheySaid - How Different Generations Use AI: https://www.theysaid.io/blog/how-different-generations-use-ai
9. Kristy Hines - Best Journal Apps for Therapy: https://kristihines.com/best-journal-apps-for-therapy/
4.6 앱 통계 플랫폼
1. Similarweb - Journey App Stats: https://www.similarweb.com/app/google-play/com.journey.app/statistics/