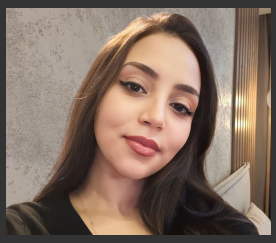

dorraboucharbia1@gmail.com
Paris, France
0746509141
Île de France, France

Informatique

Développement Full Stack
ExpressJS – NodeJS - ReactJS – React Native – NextJS - JAVA - MySQL - Oracle - MongoDB - Docker - Git - GitHub - Postman - Android Studio - Xcode - AWS – Azure – Google Cloud - Figma - Algorithmes C - PyCharm - VS Code - IntelliJ - MCP server - Coolify

Intelligence Artificielle
Python OOP - Machine Learning - Deep Learning - Kaggle - TensorFlow - Numpy - Scipy - Pandas - Scikit-learn - Keras - Langchain - OpenCV - Tesseract - Computer Vision - NLP - OCR - OpenCV - Flask - FastAPI - SQL - PL-SQL - SQLite3 - Microsoft Excel - Power BI – Power Query

Compétences

Gestion de projets de développement de bout en bout

Développement d'applications en Python

Parler couramment l'Anglais

Atouts

Gestion du temps

Capacités d'organisation

Communication

Esprit d'équipe

Langues

Français

Anglais

Italien

Cetifications

Google Data Analytics (Google)

Machine Learning With Paython (IBM)

Create ML Models With BigQuery ML (Google Cloud)

Google Project Management (Google)

Google UX Design (Google) Et plus...

Dorra Boucharbia

À la recherche d'un Master M2 alternance en Intelligence artificielle

Ancienne Étudiante Cycle Ingénieur Génie Logiciel à l'ESIEA PARIS

Expériences professionnelles

- **Stage Fin d'Etude Full Stack et Intelligence Artificielle**
  Depuis mars 2026 Twenty Paris - France
  Développer une plateforme d'extension intelligente pour LinkedIn basée sur un agent.
- **Stage Full Stack Web**
  De septembre 2025 à décembre 2025 Twini Paris - France
  Développer l'interface et les CRUD des transactions administrative.
- **Stage Fin d'Année et Stage d'été en Développement Full Stack Web et Mobile**
  De février 2025 à juillet 2025 INNO ThinkLab Sousse - TUNISIE
  Concevoir et développer les interfaces d'application web et mobile.
- **Stage en Intelligence Artificielle**
  De juillet 2024 à août 2024 Asr développement Sousse - TUNISIE
  Intégration de modèles NLP et OCR dans la GED afin d'identifier automatiquement le type de document et d'extraire les informations clés pour la génération de métadonnées.
- **Stage en Développement Web et Intelligence Artificielle**
  De mars 2024 à juin 2024 Terraform TN Sousse - TUNISIE
  Création et maintenance de sites Web, Conception et UI/UX design.
  Mise en place d'un pipeline de machine learning automatisé performant.
- **Stage en IT Support et compétences générales**
  De juillet 2020 à août 2020 Poste Rapid Kairouan - TUNISIE
  Assistance technique et gestion des dépannages informatiques.
  Collaboration et Communication : Travail en équipe et interactions avec les clients.

Projets Académiques (Individuelle)

- **Quiz Examen en ligne**
  2025 J'étais la formatrice de ce workshop à l'EPI Sousse Tunisie
  Création d'examens en ligne sous forme de quizz en utilisant les vouchers pour accéder à l'examen à partir d'un email envoyé.
- **Application Mobile Pour Les Etudiants**
  2024 EPI Sousse Tunisie
  Offrir une plateforme numérique pour résoudre les défis courants pour les étudiants universitaires pour améliorer l'organisation, de la communication entre eux.
- **Deep Learning - Prédiction des prix de l'immobilier**
  2024 EPI Sousse Tunisie
  Nettoyage rigoureux des données pour une Visualisation complète des données pour analyser la dynamique du marché et optimisation des performances du modèle et prédiction ses tendances.
- **Analyse des cryptomonnaies - Finance et Banque**
  2024 EPI Sousse Tunisie
  Manipulation avancée : filtrage, fusion, nettoyage, et exploration des données pour une visualisation efficace des données pour extraire des insights clés.
- **Feuille d'appel en ligne**
  2023 EPI Sousse Tunisie
  Gestion simplifiée des présences grâce à des tableaux de bord intuitifs pour une navigation aisée. Authentification sécurisée des utilisateurs assurée.

Diplômes et Formations

- **Diplome Ingénieur en Informatique - Génie Logiciel**
  De 2025 à 2026 ESIEA Paris France
- **Diplome Ingénieur en Informatique - Génie Logiciel (Anglais)**
  De 2023 à 2025 EPI Sousse Tunisie
- **Cycle Préparatoire Études d'Ingénieur - MP**
  De 2019 à 2022 ESSTHS Sousse Tunisie