JAPANFOUNDATION
独立行政法人 国際交流基金 編著

MARUGOTO まるごと

日本のことばと文化

入門 A1

かつどう

三修社

Urheberrechtlich geschütztes Material

はじめに

国際交流基金は、海外における日本理解を深めること、また、国際相互理解を促進することを目的として、様々な文化交流事業を行っています。日本語教育においても、国際交流の場が人々の相互理解につながるように事業を展開することが重要だと考えています。本書『まるごと 日本のことばと文化』も、そうした考え方にもとづいて、成人学習者向けに開発された日本語コースブックです。

『まるごと 日本のことばと文化』は、JF日本語教育スタンダードに準拠して開発しました。『まるごと』という名前には、ことばと文化を「まるごと」、リアルなコミュニケーションを「まるごと」、日本人のありのままの生活や文化を「まるごと」伝えたいというメッセージが込められています。

本書を開発するにあたって、特に工夫したのは以下の点です。

- 言語パフォーマンスの学習を中心にした「かつどう」と、言語知識の学習を中心にした「りかい」の二巻構成とし、これにより学習者のニーズや学習スタイルに合わせて使えるようにしました。
- 異文化を理解して尊重することを重視し、多様な文化背景を持つ人々が日本語で交流する場面を各トピックに設定しました。
- 言語学習における音声インプットの役割を重視し、自然な文脈のある会話を聞く教室活動を数多く設けました。
- 学習者自身が学習を管理することを重視し、ポートフォリオ評価を導入しました。

本書を通じて、世界中の学習者の方たちに、日本語と日本文化、そして、その中で暮らしている人々を「まるごと」感じていただければ幸いです。

2014 年 6 月

独立行政法人国際交流基金

Urheberrechtlich geschütztes Material

Introduction

Welcome to *Marugoto: Japanese Language and Culture*, a comprehensive series of coursebooks for adult learners of Japanese as a foreign language developed by the Japan Foundation and based on the JF Standard for Japanese Language Education.

The Japan Foundation engages in a variety of cultural exchange initiatives aimed at deepening understanding of Japan overseas and promoting mutual understanding between Japan and other countries. We think it is important that our work, including our work in Japanese language education, takes place in a way that encourages mutual understanding between people in situations where international cultural exchange takes place, and *Marugoto: Japanese Language and Culture* is based on this way of thinking.

The word *Marugoto* means 'whole' or 'everything', and was chosen as the title of the coursebook because the course encompasses both language and culture, features communication between people in a range of situations, and allows you to experience a variety of aspects of Japanese culture through hundreds of colourful photographs and illustrations.

The coursebook also incorporates many innovative components for learning language including:

- learning divided into two volumes: *Katsudoo* (coursebook for communicative language activities), aimed at improving ability in language performance, and *Rikai* (coursebook for language competences), aimed at improving ability in language knowledge - so that you can choose a method of study that meets your needs and suits your learning style
- designed with an emphasis on understanding and respecting other cultures, and containing situations where people from a variety of cultural backgrounds interact in Japanese
- learning Japanese through listening to a variety of natural contextualized conversations
- management of your own learning through a portfolio approach

We hope that *Marugoto: Japanese Language and Culture* will motivate you to enjoy learning the Japanese language and Japanese culture, and will help you feel closer to the people who actually live in this culture and speak the language.

June 2014

The Japan Foundation

Urheberrechtlich geschütztes Material

この本のとくちょう

『まるごと 日本のことばと文化』は JF 日本語教育スタンダードに準拠したコースブックです。
以下のような特徴があります。

● JF 日本語教育スタンダードの日本語レベル

『まるごと』は JF 日本語教育スタンダードの 6 段階（A1-C2）でレベルを表しています。『まるごと』（入門）は A1 レベルです。

A1 レベル

・具体的な欲求を満足させるための、よく使われる日常的表現と基本的な言い回しは理解し、用いることもできる。
・自分や他人を紹介することができ、どこに住んでいるか、誰と知り合いか、持ち物などの個人的情報について、質問をしたり、答えたりできる。
・もし、相手がゆっくり、はっきりと話して、助け船を出してくれるなら簡単なやりとりをすることができる。

JF日本語教育スタンダード 2010 利用者ガイドブック [第二版]

● 2つの『まるごと』：「かつどう」と「りかい」

『まるごと』は日本語を使ってコミュニケーションができるようになるために、「かつどう」と「りかい」の2つの学習方法を提案します。

「かつどう」：日本語をすぐに使ってみたい人に
・日常場面でのコミュニケーションの実践力をつけることが目標です。
・日本語をたくさん聞き、話す練習をします。

「りかい」：日本語について知りたい人に
・コミュニケーションのために必要な日本語のしくみについて学ぶことが目標です。
・コミュニケーションの中で日本語がどう使われるか、体系的に学びます。

「かつどう」と「りかい」はどちらも主教材です。どちらを選ぶかは、学習目的によって決めてください。また、「かつどう」と「りかい」は同じトピックで書かれています。両方で学べば、総合的に日本語力をつけることができます。

Urheberrechtlich geschütztes Material

● 異文化理解

『まるごと』は、ことばと文化を合わせて学ぶことを提案しています。会話の場面や内容、写真、イラストなど様々なところに異文化理解のヒントがあります。日本の文化について知り、自分自身の文化をふりかえって、考えを深めてください。

● 学習の自己管理

ことばの学習を続けるためには、自分の学習を自分で評価し、自分で管理することがとても重要です。ポートフォリオを使って、日本語や日本文化の学習を記録してください。ポートフォリオを見れば、自分の学習プロセスや成果がよくわかります。

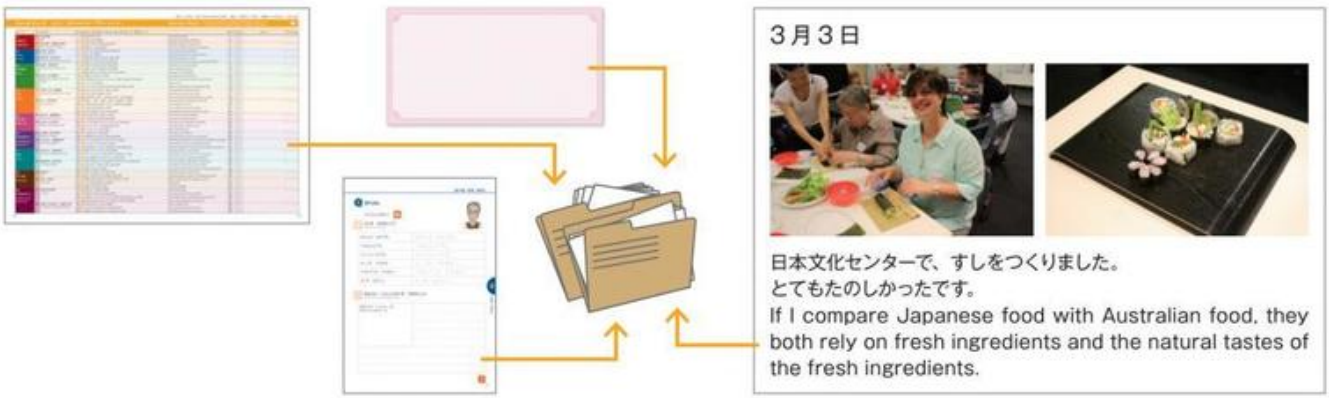

この本のつかいかた

1 コースの流れ

『まるごと』（入門 A1 かつどう）のコースは、コミュニケーションのための言語活動を中心に進めます。1 回の授業で 1 つの課を学習します。授業時間の目安は 1 課あたり 90-120 分です。コースの中間と終了時に「テストとふりかえり」をするので、全 20 回の授業になります。

標準的なコースの例

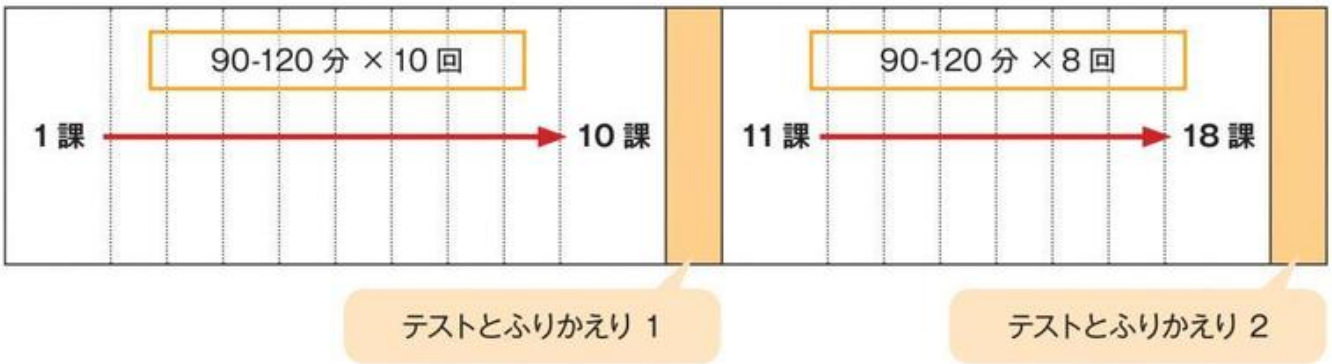

Urheberrechtlich geschütztes Material

2 トピックと課の流れ

目標を知る

1つのトピックに2つの課があります。写真を見て、どんなことをするのか話します。その課で何ができるようになるか Can-do を確認します。

見る・聞く・言ってみる

音声を聞いて写真やイラストを指さしながら意味を確認します。また、小さい声で言ってみます。自分にとって必要なことばを覚えましょう。音声ファイル URL → p9

聞く・気づく

場面／文脈のある会話をたくさん聞きます。内容を理解すると同時に、会話の流れをつかみ、よく使われる表現に気づくことが大切です。音声ファイル URL → p9

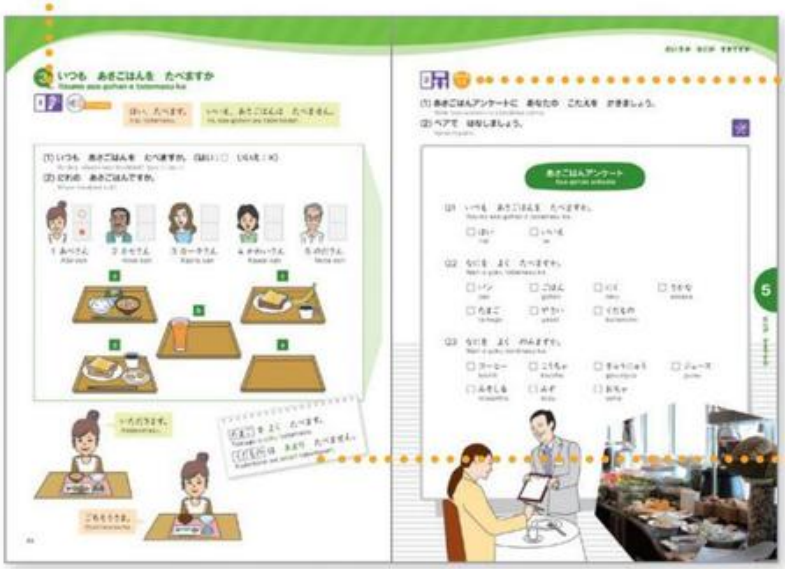

使ってみる

（ききましょう）の会話の中にある表現を使って、ペアで話します。うまく言えなかったら、もう一度会話を聞いてみましょう。

注意する語や表現

あべさん
にほん

のださん
にほん

キムさん
かんこく

シンさん
インド

かわいさん
にほん

ホセさん
メキシコ

Urheberrechtlich geschütztes Material

日本語の文字を読む負担を軽くするために、ローマ字がついています。また、指示文には英語訳がついています。

わかりやすく、楽しく学習するために写真やイラストがたくさん使われています。

Can-do チェック

授業のあとで、Can-do ができたか、自分でチェックして、コメントを書きます。

Can-do チェック p144-p145　URL→ p9

生活と文化

日本の生活と文化について、いろいろな写真を見ます。自分の国や自分自身と比較して、思ったことをクラスで話し合います。

アイコン

- きいて いいましょう
- ペアで はなしましょう
- よみましょう
- Can-do を チェックしましょう
- ききましょう
- かきましょう
- ポートフォリオに いれましょう
- おんせい

「さん」はほかの人の名前の後ろにつける敬称です。（あべさん）

たなかさん にほん　さとうさん にほん　よしださん にほん　ジョイさん オーストラリア　すずきさん にほん　ヤンさん マレーシア　カーラさん フランス

Urheberrechtlich geschütztes Material

3 異文化理解の活動

『まるごと』はことばと文化をいっしょに学ぶコースです。教室の外でも日本語を使ったり、日本文化を体験したりしましょう。

- 日本のウェブサイトを見る
- 日本のドラマや映画を見る
- 日本料理のレストランに行ってみる
- 日本関係のイベントに行ってみる
- 日本人の友人や知り合いと話してみる

教室の外で体験したことをクラスの人と話してください。

4 学習の自己管理の方法

1）Can-do チェック

1 つの課が終わったら、Can-do チェック（p144-p145）を見て、チェックします。
自分の学習をふりかえって、コメントを書きます。コメントは何語で書いてもいいです。

コメントの例

- 話した人と趣味が同じでうれしかった。
- 日本のことがわかって楽しかった。
- 文字が読めるようになって自信がついた。

2）ポートフォリオ

日本語と異文化理解の学習や体験を記録し、ふりかえるために、ポートフォリオには以下のようなものを入れます。

① Can-do チェック
② テスト
③ 日本語を使って自分で書いたもの（例　E メール、カードなど）
④ 日本語・日本文化の体験記録

5 テストについて

テストの方法と内容については、「テストとふりかえり」（p71-p72、p114-p115）を見てください。

Urheberrechtlich geschütztes Material

6 関連情報

『まるごと』ポータルサイト　**https://www.marugoto.org/**

以下の『まるごと』関連リソースをダウンロードしたり、学習支援サイトにアクセスしたりできます（無料）。

- 教科書といっしょに使う教材
  - ・音声ファイル
  - ・書くタスクのシート
  - ・ごいインデックス
  - ・ひょうげんインデックス
  - ・ごいちょう
  - ・Can-do チェック
- 学習支援サイト
  - ・「まるごと＋（プラス）」
  - ・「まるごとのことば」
- 教師用リソース

〈ごいちょう〉

Urheberrechtlich geschütztes Material

ないよういちらん 『まるごと 日本のことばと文化』入門（にゅうもん） A1 <かつどう>

トピック	もくひょう Can-do	おもなひょうげん
1 にほんご p21	**だい1か こんにちは**	
	1 あいさつを します	・おはようございます／こんにちは／こんばんは／さようなら
	2 にほんごを よみます	・ありがとうございます／すみません
	だい2か もういちど おねがいします	
	3 きょうしつの ことばを はなします	・シンさん、いますか。
	4 なまえと くにを かきます	・きいて ください／いって ください／…
		・○○って どういう いみですか。／…
せいかつとぶんか	なまえ	
2 わたし p31	**だい3か どうぞ よろしく**	
	5 じぶんの ことを かんたんに はなします	・はじめまして、（やまだ）です。
	6 めいしを よみます	どうぞ よろしく おねがいします。
		・おなまえは？／どちらから？／おしごとは？
		・にほんごが できますか。
	だい4か かぞくは 3にんです	
	7 かぞくの ことを かんたんに はなします	・この ひとは だれですか。
	8 かぞくの しゃしんを みて はなします	・おいくつですか。
		・どこに すんで いますか。
せいかつとぶんか	かぞく	
3 たべもの p41	**だい5か なにが すきですか**	
	9 すきな たべものが なにか はなします	・なにが すきですか。
	10 ほかの ひとに のみものを すすめます	・コーヒー、のみますか。
	11 あさごはんの しゅうかんについて はなします	・あさごはんを たべますか。
		・なにを たべますか。
	だい6か どこで たべますか	
	12 すきな りょうりを いいます	・すきな りょうりは なんですか。
	13 ひるごはんを どこで いっしょに たべるか ともだちと はなします	・きょうは どこで たべますか。
	14 メニューを よみます	・あの みせは おいしいです。
	15 ハンバーガーの みせで かんたんな ちゅうもんを します	・すみません、コーヒー ひとつ ください。
せいかつとぶんか	ファーストフードの みせ	
4 いえ p51	**だい7か へやが 3つ あります**	
	16 どんな いえに すんで いるか いいます	・わたしの いえは アパートです。
	17 いえに なにが あるか いいます	・わたしの いえは せまいです。
	18 ともだちを いえに しょうたいする E メールを かきます	・わたしの いえに エアコンが ふたつ あります。
	だい8か いい へやですね	
	19 ものを へやの どこに おくか ききます／いいます	・ざっしは どこですか。
	20 いえを ほうもんします／いえに ともだちを むかえます	・ここは だいどころです。
	21 いえの なかを あんないします	・ごめんください。／いい へやですね。／これ、なんですか。／トイレは どこですか。
	22 そとで なまえや じゅうしょを よみます	
せいかつとぶんか	へや	
5 せいかつ p61	**だい9か なんじに おきますか**	
	23 なにかを する じかんを いいます	・なんじに おきますか。
	24 いちにちの せいかつを はなします	
	だい10か いつが いいですか	
	25 いっしゅうかんの スケジュールについて はなします	
	26 パーティーを いつに するか はなします	・パーティーは いつが いいですか。
	27 バースデーカードを かきます	・たんじょうび おめでとう。
せいかつとぶんか	あさと よる	
テストとふりかえり 1 p71-p72		

Urheberrechtlich geschütztes Material

はなす、やりとり　よむ　かく

トピック	もくひょう Can-do	おもなひょうげん
6 やすみのひ 1 p73	だい11か　しゅみは なんですか	
	28 しゅみについて はなします	・しゅみは なんですか。
	29 やすみの ひに なにを するか はなします	・どんな えいがが すきですか。
		・やすみの ひに なにを しますか。
		・やすみの ひに スポーツを しますか。
	だい12か　いっしょに いきませんか	
	30 イベントの ポスターや カレンダーを よみます	・すもう、みに いきますか。
	31 イベントに いくか どうか いいます	・(まつりは) いつですか。
	32 ともだちと いっしょに でかけるか どうか はなします	・いっしょに みに いきませんか。
せいかつとぶんか	にほんの きせつの イベントと しゅくじつ	
7 まち p83	だい13か　どうやって いきますか	
	33 えきや タクシーの サインを よみます	・ふじホテルまで おねがいします。
	34 タクシーに のって メモを みせて いきさきを いいます	・いくらですか。／カードで いいですか。
	35 もくてきちまで どうやって いくか はなします	・ここから くうこうまで どうやって いきますか。
	だい14か　ゆうめいな おてらです	
	36 ちずを みながら もくてきちまで どうやって いくか はなします	・すみません、デパートは どこですか。
	37 いま どこに いるか でんわで はなします	・もしもし、いま どこですか。
	38 みせの じかんを よみます	
せいかつとぶんか	にほんの まち	
8 かいもの p93	だい15か　かわいい!	
	39 かいたい ものについて はなします	・えはがき、だれに あげますか。
	40 ほしい ものが どこで かえるか はなします	・ともだちに なにを あげますか。
		・かわいい Tシャツは どこで かえますか。
	だい16か　これ、ください	
	41 みせに ある ものについて どう おもうか いいます	・なにが ほしいですか。
	42 しょうひんの ねだんを よみます	・S サイズ、ありますか。
	43 みせで かいものを します	・もっと やすいの、ありますか。
		・ほかの いろ、ありますか。
		・きてみても いいですか。
せいかつとぶんか	おみやげ	
9 やすみのひ 2 p103	だい17か　たのしかったです	
	44 みじかい ブログを よみます	・やすみは どうでしたか。
	45 やすみに なにを したか はなします	・また いきますか。
	46 やすみに した ことについて どう おもったか かんたんに いいます	
	47 やすみの ひの ことについて みじかい ブログを かきます	
	だい18か　つぎは きょうとに いきたいです	
	48 かんたんな E メールを よみます	・とうきょうで なにを しましたか。
	49 りょこうの とき なにを したか はなします	・かぶきは どうでしたか。
	50 つぎの りょこうは どこに いきたいか いいます	・つぎは どこに いきたいですか。
せいかつとぶんか	にほんの かんこうち	
テストとふりかえり 2　p114-p115		

Urheberrechtlich geschütztes Material

Features of This Book

Marugoto: Japanese Language and Culture is a coursebook that is based on the JF Standard for Japanese Language Education. It has the following features.

Japanese Levels of JF Standard for Japanese Language Education

Marugoto employs levels that correspond to the six stages of the JF Standard for Japanese Language Education (A1-C2). *Marugoto* (Starter) is A1 level.

A1 level

- Can understand and use familiar everyday expressions and very basic phrases aimed at the satisfaction of needs of a concrete type.
- Can introduce him/herself and others and can ask and answer questions about personal details such as where he/she lives, people he/she knows and things he/she has.
- Can interact in a simple way provided the other person talks slowly and clearly and is prepared to help.

Source: JF Standard for Japanese Language Education 2010 Users' Guide Book (2nd edition)

Two *Marugoto* coursebooks: "*Katsudoo*" and "*Rikai*"

Marugoto offers two methods of study aimed at enabling you to communicate using Japanese: *Katsudoo* and *Rikai*.

Katsudoo : a coursebook for communicative language activities

- For people who want to start using Japanese immediately
- The objective is to gain practical ability communicating in everyday situations.
- You will practise listening to and speaking Japanese a lot.

Rikai : a coursebook for communicative language competences

- For people who want to learn about Japanese
- The objective is to study the features of the Japanese language that are necessary for communication.
- You will systematically study how Japanese is used in communication.

Urheberrechtlich geschütztes Material

Katsudoo and *Rikai* should both be seen as main study materials. Decide which to choose based on your learning objectives. In addition, *Katsudoo* and *Rikai* use the same topics. If you use both, you can make progress in your overall Japanese proficiency.

Intercultural Understanding

Marugoto offers learning in both language and culture. There is help with intercultural understanding in various places, such as the situations of the conversations, contents of the conversations, photographs and illustrations. Learn about Japanese culture, reflect on your own culture and deepen your intercultural understanding.

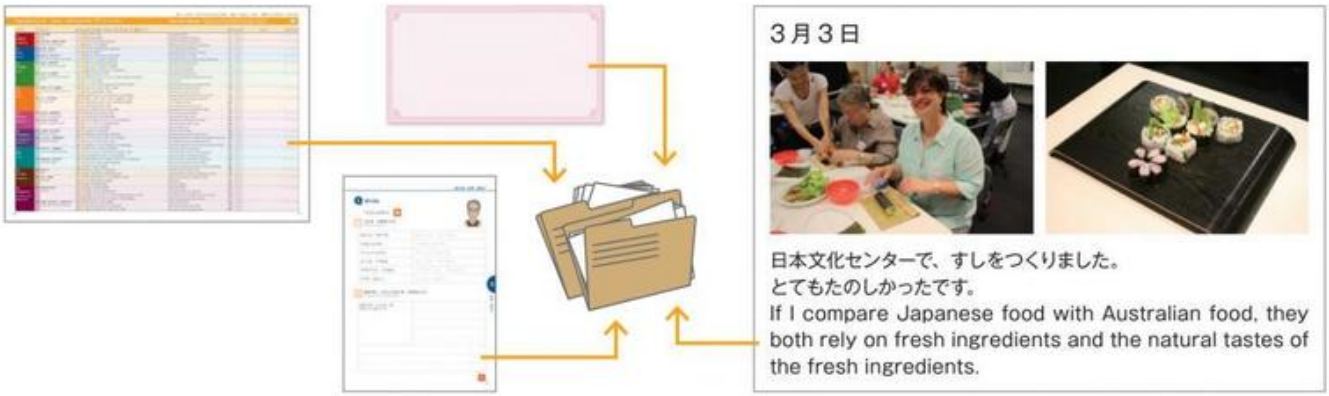

Managing your own Study

It is very important to evaluate and manage your learning by yourself in order to keep going in language learning. Make a record of the Japanese language and culture you have studied using the portfolio. When you look at the portfolio, you can clearly understand your own learning processes and your accomplishments.

How to Use This Book

1 Course Flow

The *Marugoto* (Starter A1 *Katsudoo*) course is designed with communicative language activities at its heart. One lesson will be studied in each class hour. The suggested class length for one lesson is around 90-120 minutes. In the middle and at the end of the course, you will do 'Test and Reflection' 1 and 2, so there will be a total of twenty classes.

Standard Course Example

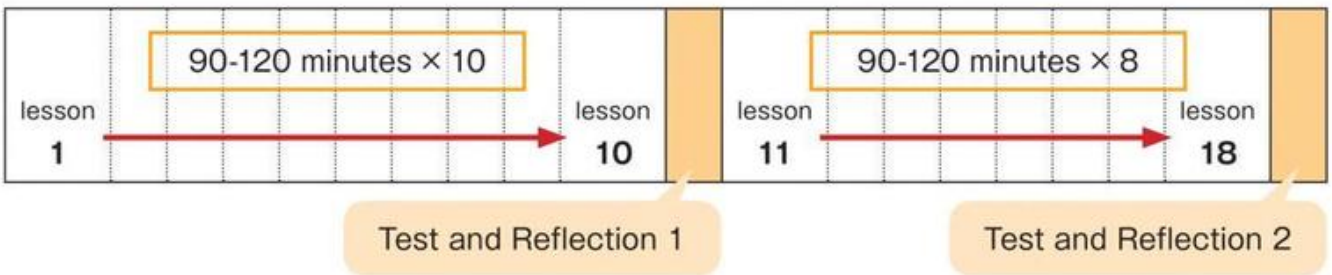

Urheberrechtlich geschütztes Material

2 Topic and Lesson Flow

Learn the Objectives

Each topic has two lessons. Look at the photographs and talk about what kind of thing you think you are going to do. Check the Can-do statements to see what you will be able to do by the end of each lesson.

Look, Listen and Try Saying

Listen to the recording and check your understanding while pointing at the photographs and illustrations. Try saying the words and sentence patterns quietly as you listen. Remember the words that you need. Audio files URL → p17

Listen and Find

You will listen to a lot of contextualized conversations. As well as understanding the contents of the conversation, it is important to grasp the flow of the conversation and notice the expressions that are often used. Audio files URL → p17

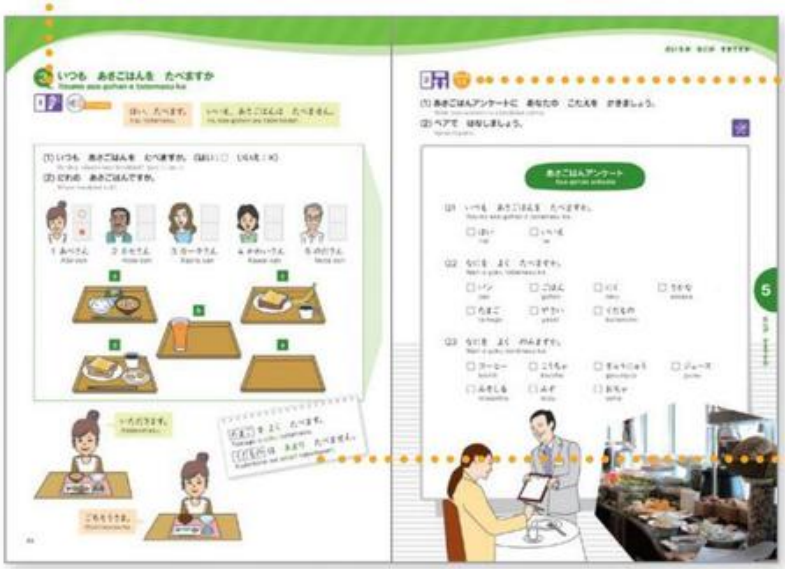

Try Using

Speak in pairs using the expressions in the conversations you listened to. If you cannot do it well, try listening to the conversation again.

Words and expressions you should pay attention to

Abe-san
Japan

Noda-san
Japan

Kimu-san (Kim-san)
Korea

Shin-san (Singh-san)
India

Kawai-san
Japan

Hose-san (Jose-san)
Mexico

Urheberrechtlich geschütztes Material

The Roman alphabet is used to lighten the burden of reading Japanese characters. The instructions also contain an English translation.

A lot of photographs and illustrations are used to make the lesson contents easy to understand and fun to study.

Can-do Check

After the lesson check by yourself whether you could do the Can-do statements and write a comment.

'Can-do Check' p144-p145 URL→p17

Life and Culture

You will look at a variety of photographs showing Japanese life and culture. You will compare it with both your own country and yourself, and discuss what you think with the class.

Icons

- Listen and repeat
- Listen
- Talk in pairs
- Write
- Read / Recognise
- Add to your portfolio
- Rate your performance using the 'Can-do Check'
- Audio sound

-san: In Japanese, *san* is put after other people's names to show respect or politeness. (Abe-*san*)

Tanaka-san
Japan

Satoo-san
Japan

Yoshida-san
Japan

Joi-san (Joy-san)
Australia

Suzuki-san
Japan

Yan-san (Yang-san)
Malaysia

Kaara-san (Carla-san)
France

Urheberrechtlich geschütztes Material

3 Activities for Intercultural Understanding

Marugoto is a course where you study language and culture together. You should use Japanese and experience Japanese culture outside the classroom as well.

- Look at Japanese websites
- Watch Japanese dramas and films
- Try going to Japanese restaurants
- Try going to events related to Japan
- Try talking to Japanese friends and acquaintances

Talk about the things you have experienced outside the classroom with your classmates.

4 How to Manage your own Learning

1) Can-do Check

Do the 'Can-do Check' (p144-p145) when you finish a lesson. Look back on your study and write comments. You can write in your preferred language.

Examples of comments

- I was really happy because I had the same interests as the person I spoke to.
- I learnt something about Japan and it was really enjoyable.
- I can now read some Japanese characters and it has given me confidence.

2) Portfolio

Make a record of both your study and experiences of Japanese language and intercultural understanding. In order to reflect, put the following kinds of things into your portfolio.

① 'Can-do Check'
② Tests
③ Things you made yourself using Japanese (e.g. e-mail, cards, and so on)
④ Records of experiences with Japanese language and culture

5 Tests

For information about the procedure and contents of the tests, see Test and Reflection (p71-p72 and p114-p115).

Urheberrechtlich geschütztes Material

6 Related Information

Marugoto Portal Site **https://www.marugoto.org/**

You can download the resources and access the websites listed below free of charge.

- Resources to use with the textbook
  - Audio files
  - Task sheets for writing
  - Vocabulary index
  - Phrase index
  - Word book
  - Can-do Check
- Learning support website
  - MARUGOTO Plus
  - MARUGOTO Words
- Teachers' resources

〈Word book〉

Urheberrechtlich geschütztes Material

Table of Contents

Marugoto: Japanese Language and Culture Starter A1
〈 Coursebook for Communicative Language Activities 〉

Topic	Goals	Main Expressions
1 Japanese *Nihongo* **p21**	**Lesson 1 Hello** ***Konnichiwa***	
	1 Exchange greetings	· *Ohayoo gozaimasu/Konnichiwa/Konbanwa/Sayoonara*
	2 Recognise Japanese characters	· *Arigatoo gozaimasu/Sumimasen*
	Lesson 2 Would you say that again? ***Moo ichido onegaishimasu***	
	3 Use basic classroom expressions	· *Shin-san, imasu ka.*
	4 Write your name and country in Japanese	· *Kiite kudasai./Itte kudasai./…*
		· *— tte doo yuu imi desu ka./…*
Life and Culture	Names	
2 Myself *Watashi* **p31**	**Lesson 3 Nice to meet you** ***Doozo yoroshiku***	
	5 Give a simple self introduction	· *Hajimemashite, (Yamada) desu.*
	6 Recognise the parts of a business card	*Doozo yoroshiku onegaishimasu.*
		· *Onamae wa? /Dochira kara?/Oshigoto wa?*
		· *Nihongo ga dekimasu ka.*
	Lesson 4 There are three people in my family ***Kazoku wa san-nin desu***	
	7 Talk briefly about your family	· *Kono hito wa dare desu ka.*
	8 Tell someone about your family, using a family photo	· *Oikutsu desu ka.*
		· *Doko ni sunde imasu ka.*
Life and Culture	Family	
3 Food *Tabemono* **p41**	**Lesson 5 What kind of food do you like?** ***Nani ga suki desu ka***	
	9 Talk about your favorite foods	· *Nani ga suki desu ka.*
	10 Offer someone a drink	· *Koohii, nomimasu ka.*
	11 Talk about your breakfast	· *Asa-gohan o tabemasu ka.*
		· *Nani o tabemasu ka.*
	Lesson 6 Where are you going to have lunch today? ***Doko de tabemasu ka***	
	12 Say what your favorite dish is	· *Sukina ryoori wa nan desu ka.*
	13 Talk with a friend about where to go for lunch	· *Kyoo wa doko de tabemasu ka.*
	14 Read a menu	· *Ano mise wa oishii desu.*
	15 Order food and drinks at a hamburger shop	· *Sumimasen, koohii hitotsu kudasai.*
Life and Culture	Fast food restaurants	
4 Home *Ie* **p51**	**Lesson 7 There are three rooms in my home** ***Heya ga mittsu arimasu***	
	16 Say what kind of home you live in	· *Watashi no ie wa apaato desu.*
	17 Say what you have in your home	· *Watashi no ie wa semai desu.*
	18 Write an E-mail inviting someone to your home	· *Watashi no ie ni eakon ga futatsu arimasu.*
	Lesson 8 It's a nice room ***Ii heya desu ne***	
	19 Ask/Say where to put things in the room	· *Zasshi wa doko desu ka.*
	20 Visit / Welcome a friend	· *Koko wa daidokoro desu.*
	21 Show someone around your home	· *Gomenkudasai./Ii heya desu ne./Kore, nan desu ka. /Toire wa doko desu ka.*
	22 Recognise the name and address on signs	
Life and Culture	Rooms	
5 Daily Life *Seekatsu* **p61**	**Lesson 9 What time do you get up?** ***Nan-ji ni okimasu ka***	
	23 Say the time you do something	· *Nan-ji ni okimasu ka.*
	24 Talk about your daily routine	
	Lesson 10 When is convenient for you? ***Itsu ga ii desu ka***	
	25 Talk about your schedule for this week	
	26 Talk about when to have a party	· *Paathii wa itsu ga ii desu ka.*
	27 Write a birthday card	· *Tanjoobi omedetoo.*
Life and Culture	Morning and evening	
Test and Reflection 1 p71-p72		

Urheberrechtlich geschütztes Material

speaking and interacting | reading | writing

Topic	Goals	Main Expressions
6 Holidays and Days off 1 *Yasumi no hi 1* **p73**	**Lesson 11 What's your hobby?** ***Shumi wa nan desu ka***	
	28 Talk about your hobbies	· *Shumi wa nan desu ka.*
	29 Talk about what you do on your days off	· *Donna eega ga suki desu ka.*
		· *Yasumi no hi ni nani o shimasu ka.*
		· *Yasumi no hi ni supootsu o shimasu ka.*
	Lesson 12 Shall we go together? ***Issho ni ikimasen ka***	
	30 Recognise information on posters and calendars for events	· *Sumoo, mi ni ikimasu ka.*
	31 Say whether or not you will attend an event	· *(Matsuri wa) itsu desu ka.*
	32 Talk about whether or not you can go out with your friend	· *Issho ni mi ni ikimasen ka.*
Life and Culture	Japanese seasonal events and national holidays	
7 Towns *Machi* **p83**	**Lesson 13 How are you going to get there?** ***Doo yatte ikimasu ka***	
	33 Recognise station and taxi signs	· *Fuji-Hoteru made onegaishimasu.*
	34 Show a taxi driver a note and say your destination	· *Ikura desu ka./Kaado de ii desu ka.*
	35 Say how to get to a particular destination	· *Koko kara kuukoo made doo yatte ikimasu ka.*
	Lesson 14 It's a famous temple ***Yuumeena otera desu***	
	36 Say how to get to a destination, using a map	· *Sumimasen, depaato wa doko desu ka.*
	37 Say where you are now over the phone	· *Moshimoshi, ima doko desu ka.*
	38 Recognise opening/closing times on shop noticeboards	
Life and Culture	Japanese towns	
8 Shopping *Kaimono* **p93**	**Lesson 15 Cute!** ***Kawaii !***	
	39 Talk about what you want to buy	· *Ehagaki, dare ni agemasu ka.*
	40 Talk about where to shop for something you want	· *Tomodachi ni nani o agemasu ka.*
		· *Kawaii T-shatsu wa doko de kaemasu ka.*
	Lesson 16 I'll take this ***Kore kudasai***	
	41 Make a brief comment on things in a shop	· *Nani ga hoshii desu ka.*
	42 Read prices	· *S-saizu, arimasu ka.*
	43 Do some shopping	· *Motto yasui no, arimasu ka.*
		· *Hoka no iro, arimasu ka.*
		· *Kite mitemo ii desu ka.*
Life and Culture	Souvenirs	
9 Holidays and Days off 2 *Yasumi no hi 2* **p103**	**Lesson 17 It was fun** ***Tanoshikatta desu***	
	44 Read a short blog	· *Yasumi wa doo deshita ka.*
	45 Say what you did on your days off	· *Mata ikimasu ka.*
	46 Say briefly what you thought about your days off	
	47 Write a short blog about your days off	
	Lesson 18 I would like to visit Kyoto next time ***Tsugi wa Kyooto ni ikitai desu***	
	48 Read a simple E-mail	· *Tookyoo de nani o shimashita ka.*
	49 Say what you did on your travels	· *Kabuki wa doo deshita ka.*
	50 Say where you want to go next time	· *Tsugi wa doko ni ikitai desu ka.*
Life and Culture	Japanese sightseeing areas	
Test and Reflection 2 p114-p115		

Urheberrechtlich geschütztes Material

Urheberrechtlich geschütztes Material

にほんご

だい1か

こんにちは　Konnichiwa
Hello

1. あいさつを　します
   Exchange greetings
2. にほんごを　よみます
   Recognise Japanese characters

だい2か

もういちど　おねがいします　Moo ichido onegaishimasu
Would you say that again?

3. きょうしつの　ことばを　はなします
   Use basic classroom expressions
4. なまえと　くにを　かきます
   Write your name and country in Japanese

1

Unternehmensintern geschütztes Material

だい1か こんにちは
Konnichiwa

1 こんにちは
konnichiwa

1 あなたは　どうしますか。にほんでは　どうしますか。
What do you do? What do people do in Japan?

2 002-010

おはようございます。
Ohayoo gozaimasu.

1

こんにちは。
Konnichiwa.

2

3

こんばんは。
Konbanwa.

さようなら。
Sayoonara.

じゃあ、また。
Jaa, mata.

4

おさきに　しつれいします。
Osaki ni shitsureeshimasu.

おつかれさまでした。
Otsukaresama deshita.

5

Urheberrechtlich geschütztes Material

3 にほんごで　あいさつを　しましょう。
Greet each other in Japanese.

Can-do 1
→ p116

6

7

8

9

Urheberrechtlich geschütztes Material

2 ひらがな・カタカナ・漢字（かんじ） Can-do 2
hiragana/katakana/kanji

1 にほんごは　どれですか。
Which is Japanese?

Hello　你好　안녕하세요　السلام عليكم

Guten Tag　สวัสดี　Здравствуйте　नमस्ते

Сайн байна уу　こんにちは　ကောင်းသောနေ့ပါ။

ひらがな hiragana	いち、に、さん	カタカナ katakana	イチ、ニ、サン
漢　字 kanji	一、二、三	すうじ suuji	1、2、3
ローマじ roomaji	ichi, ni, san		

2 ひらがな？ カタカナ？ 漢字？
Hiragana? Katakana? Kanji?

(1) しんぶん shinbun

1 ひらがな＋漢字
hiragana　kanji

2 カタカナ＋漢字
katakana　kanji

3 ひらがな＋漢字＋すうじ
hiragana　kanji　suuji

熱い 夏の七五三

1

3

投資しても…7割「覚えてない」

「七五三」にお金をかけても記憶に残っているかは微妙なようだ。

三菱電機エンジニアリングが一昨年、社員250人に自分自身の七五三について聞いたところ、「全く覚えていない」が44%、「あまり覚えていない」（26%）とあわせ、記憶にない人が7割に達した。「よく覚えている」はわずか4%で、心に残る「七五三」の実現はなかなか難しいようだ。

2

イベント化

Auch geschütztes Material

(2) ざっし
zasshi

1 ひらがな＋漢字（ b ）
hiragana　kanji

2 カタカナ＋漢字（　）
katakana　kanji

3 ひらがな＋カタカナ＋漢字（　）
hiragana　katakana　kanji

4 漢字＋すうじ（　）
kanji　suuji

5 ローマ字＋ひらがな＋カタカナ＋漢字（　）
roomaji　hiragana　katakana　kanji

3 あなたの　まわりに　どんな　にほんごが　ありますか。
What Japanese is there around you?

Urheberrechtlich geschütztes Material

だい2か もういちど おねがいします
Moo ichido onegaishimasu

1 はい、います
Hai, imasu

011-014

1 キムさん、いますか。
Kimu-san, imasu ka.

2 カーラさん、いますか。
Kaara-san, imasu ka.

3 ジョイさん、いますか。
Joi-san, imasu ka.

4 シンさん、いますか。
Shin-san, imasu ka.

2 きいて ください
Kiite kudasai

015

1 きいて ください。
Kiite kudasai.

2 かいて ください。
Kaite kudasai.

3 よんで ください。
Yonde kudasai.

4 3ページを あけて ください。
San-peeji o akete kudasai.

5 いって ください。
Itte kudasai.

6 みて ください。
Mite kudasai.

7 ペアで はなして ください。
Pea de hanashite kudasai.

ジェスチャーゲームを しましょう。
Play a gesture game.

Urheberrechtlich geschütztes Material

3 もういちど　おねがいします
Moo ichido onegaishimasu

わかりました。
Wakarimashita.

わかりません。
Wakarimasen.

もういちど　おねがいします。
Moo ichido onegaishimasu.

もうすこし　ゆっくり　いって　ください。
Moo sukoshi yukkuri itte kudasai.

せんせい、「きょうしつ」って　どういう　いみですか。
Sensee, "kyooshitsu" tte doo yuu imi desu ka.

すみません。おくれます。
Sumimasen. Okuremasu.

Urheberrechtlich geschütztes Material

4 ひらがな・カタカナ
hiragana/katakana

021

ひらがな

	a	i	u	e	o
	あ	い	う	え	お
k	か	き	く	け	こ
s	さ	し shi	す	せ	そ
t	た	ち chi	つ tsu	て	と
n	な	に	ぬ	ね	の
h	は	ひ	ふ fu	へ	ほ
m	ま	み	む	め	も
y	や		ゆ		よ
r	ら	り	る	れ	ろ
w	わ				を o

	a	i	u	e	o
g	が	ぎ	ぐ	げ	ご
z	ざ	じ ji	ず zu	ぜ	ぞ
d	だ	ぢ ji	づ zu	で	ど
b	ば	び	ぶ	べ	ぼ
p	ぱ	ぴ	ぷ	ぺ	ぽ
ん n					

	ya	yu	yo
k	きゃ	きゅ	きょ
	しゃ sha	しゅ shu	しょ sho
	ちゃ cha	ちゅ chu	ちょ cho
n	にゃ	にゅ	にょ
h	ひゃ	ひゅ	ひょ
m	みゃ	みゅ	みょ

	ya	yu	yo
r	りゃ	りゅ	りょ
g	ぎゃ	ぎゅ	ぎょ
	じゃ ja	じゅ ju	じょ jo
b	びゃ	びゅ	びょ
p	ぴゃ	ぴゅ	ぴょ

カタカナ

	a	i	u	e	o
	ア	イ	ウ	エ	オ
k	カ	キ	ク	ケ	コ
s	サ	シ shi	ス	セ	ソ
t	タ	チ chi	ツ tsu	テ	ト
n	ナ	ニ	ヌ	ネ	ノ
h	ハ	ヒ	フ fu	ヘ	ホ
m	マ	ミ	ム	メ	モ
y	ヤ		ユ		ヨ
r	ラ	リ	ル	レ	ロ
w	ワ				ヲ o

	a	i	u	e	o
g	ガ	ギ	グ	ゲ	ゴ
z	ザ	ジ ji	ズ zu	ゼ	ゾ
d	ダ	ヂ ji	ヅ zu	デ	ド
b	バ	ビ	ブ	ベ	ボ
p	パ	ピ	プ	ペ	ポ
ン n					

	ya	yu	yo
k	キャ	キュ	キョ
	シャ sha	シュ shu	ショ sho
	チャ cha	チュ chu	チョ cho
n	ニャ	ニュ	ニョ
h	ヒャ	ヒュ	ヒョ
m	ミャ	ミュ	ミョ

	ya	yu	yo
r	リャ	リュ	リョ
g	ギャ	ギュ	ギョ
	ジャ ja	ジュ ju	ジョ jo
b	ビャ	ビュ	ビョ
p	ピャ	ピュ	ピョ

Urheberrechtlich geschütztes Material

5 なまえ
Namae

1 どれですか。
Which is it?

(1) くに
kuni

1 タイ（ c ）　　a Russia
2 ロシア（　　）　　b The Philippines
3 スペイン（　　）　　c Thailand
4 フィリピン（　　）　　d Spain
5 オーストラリア（　　）　　e Australia

(2) なまえ
Namae

1 マンデラ（ d ）　　a Thatcher
2 マハティール（　　）　　b Mahathir
3 ガンジー（　　）　　c Schmidt
4 サッチャー（　　）　　d Mandela
5 シュミット（　　）　　e Gandhi

きいて　チェックしましょう。
Listen and check.
022・023

2 あなたの　なまえと　くにを　かきましょう。
Write your name and your country.
Can-do 4

なまえ

く　に

Urheberrechtlich geschütztes Material

せいかつとぶんか
生活と文化

Life and Culture

なまえ
Names

● あなたは　ほかの　ひとを　どう　よびますか。
ほかの　ひとは　あなたを　どう　よびますか。
How do you address other people? How do other people address you?

わたし

だい3か

どうぞ　よろしく　Doozo yoroshiku
Nice to meet you

5. じぶんの　ことを　かんたんに　はなします
   Give a simple self introduction
6. めいしを　よみます
   Recognise the parts of a business card

だい4か

かぞくは　3にんです　Kazoku wa san-nin desu
There are three people in my family

7. かぞくの　ことを　かんたんに　はなします
   Talk briefly about your family
8. かぞくの　しゃしんを　みて　はなします
   Tell someone about your family, using a family photo

2

Urheberrechtlich geschütztes Material

だい3か どうぞ　よろしく
Doozo yoroshiku

1 どうぞ　よろしく
Doozo yoroshiku

1 024-028

(1) えを　みながら　ききましょう。
Look at the picture and listen.

(2) もういちど　ききましょう。
だれと　だれですか。
Listen again. Who is with who?

1	やまだ (d) Yamada	a	さとう Satoo
2	キム (　) Kimu	b	たなか Tanaka
3	ムハンマド (　) Muhanmado	c	のだ Noda
4	クリスティーナ (　) Kurisuthiina	d	ワン Wan
5	ジョイ (　) Joi	e	あべ Abe

えっ？
E?

すみません。もういちど…。
Sumimasen. Moo ichido…

[　　] さんですね。
[　　] san desu ne.

?

2 Can-do 5 → p117

はじめまして。[　やまだ　] です。
Hajimemashite. [Yamada] desu.

あのう、おなまえは？
Anoo onamae wa?

[　ワン　] です。
[Wan] desu.

[　ワン　] さんですね。どうぞ　よろしく。
[Wan] san desu ne. Doozo yoroshiku.

どうぞ　よろしく。
Doozo yoroshiku.

Urheberrechtlich geschütztes Material

2 べんきょうちゅうです
Benkyoo-chuu desu

かんこく
Kankoku
かんこくじん
Kankokujin
かんこくご
Kankokugo

1 どちらからですか。
Where are they from? 029-033

1 ワンさん
Wan-san

2 キムさん
Kimu-san

3 ムハンマドさん
Muhanmado-san

4 クリスティーナさん
Kurisuthiina-san

5 ジョイさん
Joi-san

2 できますか。（はい / できます：○　いいえ / できません：×）
Can they speak the language? (yes / I can.: ○ no / I cannot.: ×) 034-038

1 たなかさん
Tanaka-san

2 やまださん
Yamada-san

3 のださん
Noda-san

4 さとうさん
Satoo-san

5 あべさん
Abe-san

3 Can-do 5
→ p117

どちらから？
Dochira kara?

ちゅうごく です。
Chuugoku desu.

そうですか。
Soo desu ka.

ちゅうごくご 、できますか。
Chuugokugo, dekimasu ka.

Urheberrechtlich geschütztes Material

3 おしごとは？
Oshigoto wa?

1 039-044

a きょうし
kyooshi

b がくせい
gakusee

d しゅふ
shufu

f エンジニア
enjinia

c こうむいん
koomuin

e かいしゃいん
kaishain

1	d	2		3		4		5		6	

2 Can-do 5 → p117

おしごとは？
Oshigoto wa?

エンジニア です。
Enjinia desu.

そうですか。
Soo desu ka.
わたしは しゅふ です。
Watashi wa shufu desu.

4 めいし meeshi

1 なまえは　どれですか。 Can-do 6

Find the person's name on each name card.

1

若葉市役所
市民・スポーツ課
竹田仁志
Takeda Hitoshi
〒949-3521 新潟県若葉市大橋 1-25-3
電話 0256-89-18XX
FAX 0256-89-28XX
ホームページ http://wakaba-city.go.jp

2

つばめ食品 営業部
落合雅子
Tsubame foods
Marketing Dept.
Masako Ochiai
〒223-0053
神奈川県横浜市港北区大倉2-2-22
Tel :045-547-00XX
Mobile:080-3123-67XX
e-mail :ochi_masa@cyber.ne.jp

3

ABC Japanese School　ABC日本語学院
講師 Instructor　山田有三 Yamada Yuzo
〒530-0014
大阪市北区池田町1-25-303 TEL/FAX(06)6371-55XX
E-mail: yamada@abc-school.co.jp http:www.abc-school.co.jp

4

技術部技術開発課
関口直
SEKIGUCHI, Nao
村田エンジニアリング株式会社
TEL&FAX
03-5373-59XX
〒165-0034
東京都中野区東町4-19-202

2 Can-do 5 → p117

はじめまして。 キム です。どうぞ　よろしく。
Hajimemashite. Kimu desu. Doozo yoroshiku.

はじめまして。 のだ です。どうぞ　よろしく。
Hajimemashite. Noda desu. Doozo yoroshiku.

はじめまして。 さとう と　もうします。
Hajimemashite. Satoo to mooshimasu.
どうぞ　よろしく　おねがいします。
Doozo yoroshiku onegaishimasu.

Urheberrechtlich geschütztes Material

だい4か かぞくは　3にんです
Kazoku wa san-nin desu

1 かぞくは　3にんです
Kazoku wa san-nin desu

1 045

わたしの　かぞく
Watashi no kazoku

おっと
otto

つま
tsuma

ちち
chichi

はは
haha

こども
kodomo

わたし
watashi

あに
ani

あね
ane

おとうと
otooto

いもうと
imooto

046

ひとり
hitori

ふたり
futari

3にん
san-nin

4にん
yo-nin

5にん
go-nin

6にん
roku-nin

7にん
shichi/nana-nin

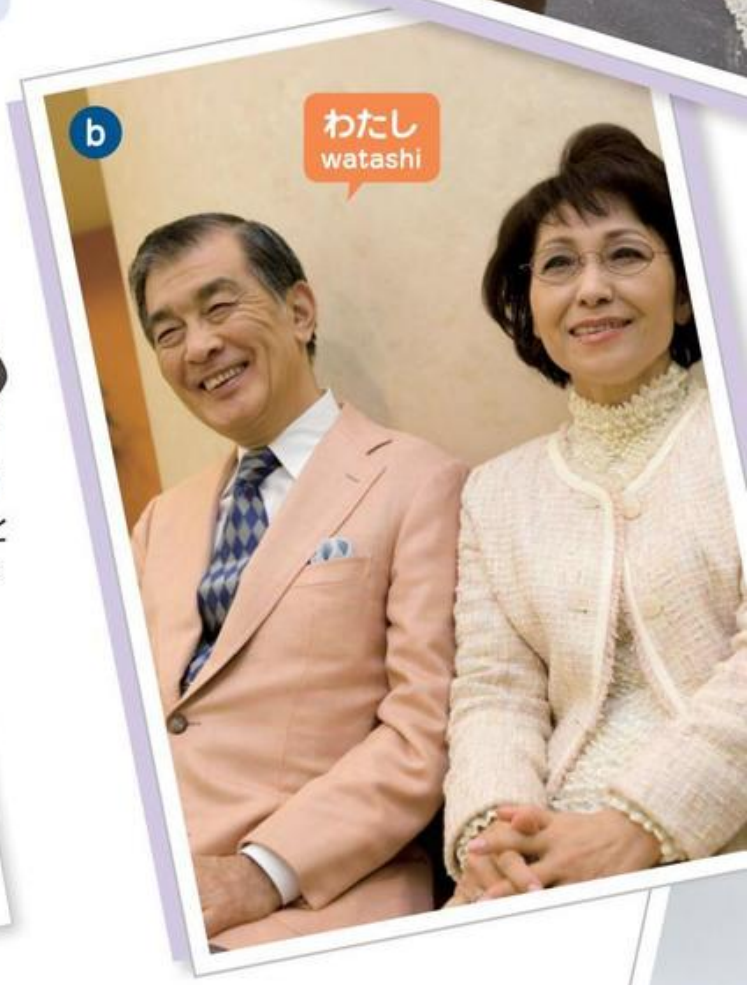

2 「わたし」の　かぞくは　どれですか。
Which picture shows the speaker's family? 047-051

1	a	2		3		4		5	

Urheberrechtlich geschütztes Material

3　Can-do 7 → p117

わたしの　かぞくは　3にん です。
Watashi no kazoku wa san-nin desu.

ちち と　はは と　わたしです。
Chichi to haha to watashi desu.

Urheberrechtlich geschütztes Material

2 おいくつですか
Oikutsu desu ka

1 052-055

この ひとは だれですか。
Kono hito wa dare desu ka.

おいくつですか。
Oikutsu desu ka.

おしごとは？
Oshigoto wa?

どこに すんでますか。
Doko ni sundemasu ka.

この ひとは・・・です。
kono hito wa・・・desu.

3
ともだち
tomodachi
42さい
yonjuu-ni-sai
かいしゃいん
kaishain

1
あね
ane
32さい
sanjuu-ni-sai
おおさか
Oosaka
きょうし
kyooshi

4
いもうと
imooto
26さい
nijuu-roku-sai
ソウル
Sooru
がくせい
gakusee

2
あねの こども
ane no kodomo
4さい
yon-sai

この こ
kono ko

3 Can-do 8 → p117

この ひとは だれですか。
Kono hito wa dare desu ka.

おいくつですか。
Oikutsu desu ka.

あね です。
Ane desu.

32さい です。
Sanjuu-ni-sai desu.

Urheberrechtlich geschütztes Material

2 056-059

(1) だれですか。　a あに　b ちち　c いもうと　d あにの　こども
Who is he/she?　ani　chichi　imooto　ani no kodomo

(2) おいくつですか。どこに　すんでいますか。
How old is he/she? Where does he/she live?

e 6　f 65　g とうきょう　h パリ
roku　rokujuu-go　Tookyoo　Pari

かっこいいですね。
Kakkoii desu ne.

きれいですね。
Kiree desu ne.

1
(1) a あに
ani
33 さい
sanjuu-san-sai
(2) g とうきょう
Tookyoo
かいしゃいん
kaishain

2
(1)
6 さい
roku-sai

3
(1)
(2)　さい
ほっかいどう
Hokkaidoo

4
(1)
22 さい
nijuu-ni-sai
(2)
がくせい
gakusee

かわいいですね。
Kawaii desu ne.

おわかいですね。
Owakai desu ne.

どこに　すんでますか。
Doko ni sundemasu ka.

おおさか に　すんでます。
Oosaka ni sundemasu.

おしごとは？
Oshigoto wa?

きょうし です。
Kyooshi desu.

Urheberrechtlich geschütztes Material

せいかつとぶんか
生活と文化

Life and Culture

かぞく
Family

まりさんの　かぞく
Mari-san no kazoku

Mari's family

おとうさん
otoosan

63さい
rokujuu-san-sai

ちち
chichi

おかあさん
okaasan

57さい
gojuu-nana-sai

はは
haha

わたし
watashi

あに
ani

あね
ane

おとうと
otooto

いもうと
imooto

33さい
sanjuu-san-sai

32さい
sanjuu-ni-sai

28さい
nijuu-hassai

まりさん
Mari-san

22さい
nijuu-ni-sai

17さい
juunana-sai

おにいさん
oniisan

おねえさん
oneesan

おとうとさん
otootosan

いもうとさん
imootosan

ごしゅじん
goshujin

40さい
yonjussai

おっと
otto

おくさん
okusan

35さい
sanjuu-go-sai

つま
tsuma

こども
kodomo

おこさん
okosan

● わたしの　かぞくと　ほかの　ひとの　かぞくでは、よびかたが　ちがいます。

The way I address my family and other people's families is different.

あなたの　くにでは　どうですか。

How about in your country?

Urheberrechtlich geschütztes Material

たべもの

だい5か

なにが　すきですか　Nani ga suki desu ka

What kind of food do you like?

9. すきな　たべものが　なにか　はなします
   Talk about your favorite foods
10. ほかの　ひとに　のみものを　すすめます
    Offer someone a drink
11. あさごはんの　しゅうかんについて　はなします
    Talk about your breakfast

だい6か

どこで　たべますか　Doko de tabemasu ka

Where are you going to have lunch today?

12. すきな　りょうりを　いいます
    Say what your favorite dish is
13. ひるごはんを　どこで　いっしょに　たべるか　ともだちと　はなします
    Talk with a friend about where to go for lunch
14. メニューを　よみます
    Read a menu
15. ハンバーガーの　みせで　かんたんな　ちゅうもんを　します
    Order food and drinks at a hamburger shop

3

Urheberrechtlich geschütztes Material

だい5か なにが すきですか
Nani ga suki desu ka

d くだもの kudamono

1 にくが すきですか
Niku ga suki desu ka

1 060

c やさい yasai

e たまご tamago

たべもの
tabemono

たべます
tabemasu

b さかな sakana

a にく niku

f パン pan

g みそしる misoshiru
h ごはん gohan

2 なにが すきですか。
What do you like? 061-065

やさい と くだもの
yasai to kudamono

a
1 たなかさん
Tanaka-san

2 あべさん
Abe-san

3 ジョイさん
Joi-san

4 キムさん
Kimu-san

5 シンさん
Shin-san

3 Can-do 9 → p118

なにが すきですか。
Nani ga suki desu ka.

にく が すきです。
Niku ga suki desu.

にくが すきです。
Niku ga suki desu.
さかなも すきです。
Sakana mo suki desu.

さかな は？
Sakana wa?

さかな は すきじゃないです。
Sakana wa sukijanai desu.

Urheberrechtlich geschütztes Material

2 コーヒー、のみますか
Koohii, nomimasu ka

1 066

のみもの
nomimono

のみます
nomimasu

a コーヒー koohii

b こうちゃ koocha

c ぎゅうにゅう gyuunyuu

d おちゃ ocha

e ジュース juusu

f みず mizu

2 なにを　のみますか。
What would you like to drink?

067-070

1 たなかさん Tanaka-san [a]

2 ジョイさん Joi-san [ ] [ ]

3 シンさん Shin-san [ ] [ ]

4 あべさん Abe-san [ ]

3 のみものを　すすめましょう。
Offer someone a drink.

Can-do 10 → p118

コーヒー、のみますか。
Koohii, nomimasu ka.

はい、おねがいします。
Hai, onegaishimasu.

いいえ、けっこうです。
Iie, kekkoo desu.

すみません。
Sumimasen.

はい、どうぞ。
Hai, doozo.

Urheberrechtlich geschütztes Material

3 いつも　あさごはんを　たべますか
Itsumo asa-gohan o tabemasu ka

1 071-075

はい、たべます。
Hai, tabemasu.

いいえ、あさごはんは　たべません。
Iie, asa-gohan wa tabemasen.

(1) いつも　あさごはんを　たべますか。（はい：○　いいえ：×）
Do they always have breakfast? (yes: ○ no: ×)

(2) だれの　あさごはんですか。
Whose breakfast is it?

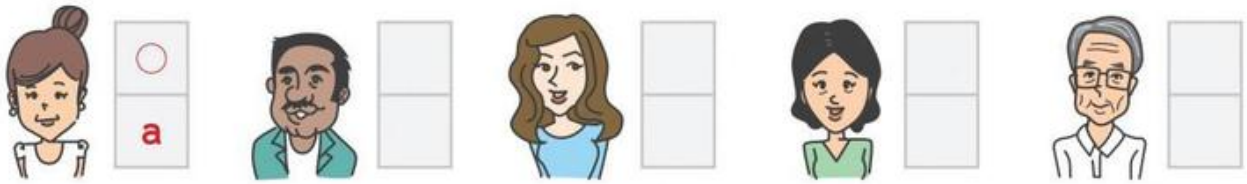

1 あべさん Abe-san　2 ホセさん Hose-san　3 カーラさん Kaara-san　4 かわいさん Kawai-san　5 のださん Noda-san

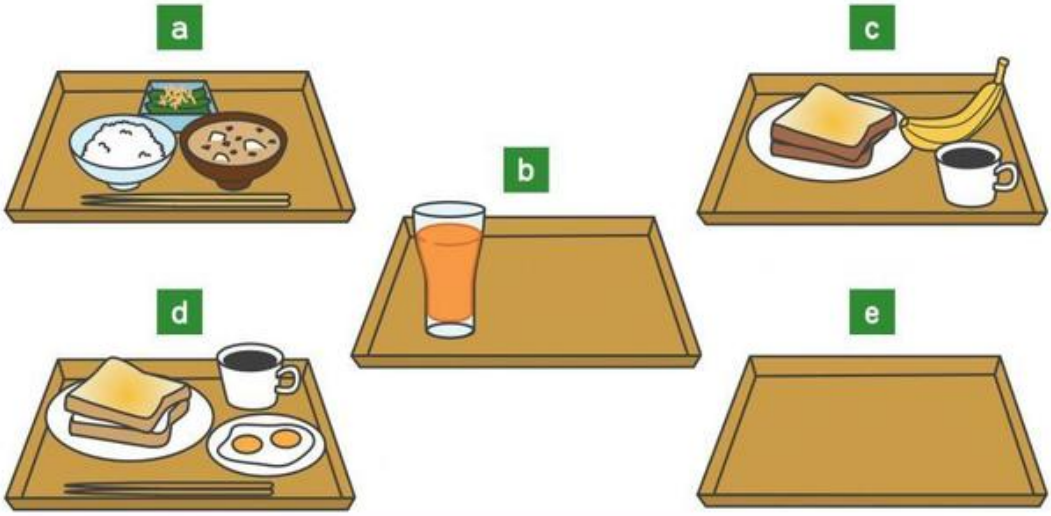

いただきます。
Itadakimasu.

ごちそうさま。
Gochisoosama.

たまご を よく　たべます。
Tamago o yoku tabemasu.

くだもの は　あまり　たべません。
Kudamono wa amari tabemasen.

Urheberrechtlich geschütztes Material

(1) あさごはんアンケートに　あなたの　こたえを　かきましょう。
Write your answers to a breakfast survey.

(2) ペアで　はなしましょう。
Speak in pairs.

あさごはんアンケート
Asa-gohan ankeeto

Q1　いつも　あさごはんを　たべますか。
Itsumo asa-gohan o tabemasu ka.

☐ はい Hai　☐ いいえ Iie

Q2　なにを　よく　たべますか。
Nani o yoku tabemasu ka.

☐ パン pan　☐ ごはん gohan　☐ にく niku　☐ さかな sakana
☐ たまご tamago　☐ やさい yasai　☐ くだもの kudamono

Q3　なにを　よく　のみますか。
Nani o yoku nomimasu ka.

☐ コーヒー koohii　☐ こうちゃ koocha　☐ ぎゅうにゅう gyuunyuu　☐ ジュース juusu
☐ みそしる misoshiru　☐ みず mizu　☐ おちゃ ocha

だい6か どこで　たべますか
Doko de tabemasu ka

1 きょうは　どこで　たべますか
Kyoo wa doko de tabemasu ka

1 どの　みせですか。 076
Which restaurant is it?

a カレー karee

b ハンバーガー hanbaagaa

c うどん udon

d そば soba

2 すきな　りょうりは　なんですか。
Sukina ryoori wa nan desu ka.

Can-do 12 → p118

そうですか。
Soo desu ka.

わたしもです。
Watashi mo desu.

カレー です。
Karee desu.

カレー と　すし です。
Karee to sushi desu.

カレー が　すきです。
Karee ga suki desu.

カレー が　いちばん　すきです。
Karee ga ichiban suki desu.

Urheberrechtlich geschütztes Material

3 077-080

(1) ひるごはんを　たべます。どの　みせに　いきますか。
Which restaurant are they going to for lunch?

(2) どんな　みせですか。
What is the restaurant like?

1 g イ　　2 ☐ ☐

やすいです
Yasui desu

おいしいです
Oishii desu

はやいです
Hayai desu

3 ☐ ☐　　4 ☐ ☐

6 どこで　たべますか

4 Can-do 13 → p118

きょうは　どこで　たべますか。
Kyoo wa doko de tabemasu ka.

あの　みせで　たべましょう。
Ano mise de tabemashoo.

ラーメン ですか。
Raamen desu ka.

はい。あの　みせは　おいしい ですよ。
Hai. Ano mise wa oishii desu yo.

じゃあ、そうしましょう。
Jaa, soo shimashoo.

Urheberrechtlich geschütztes Material

2 ハンバーガーを　たべましょう
Hanbaagaa o tabemashoo

1 メニューを　よみましょう。 Can-do 14
Read a menu.

ひとつ hitotsu　ふたつ futatsu

2 081

Urheberrechtlich geschütztes Material

3 なにを　ちゅうもんしましたか。
What did they order?

082-086

ハンバーガー　ふたつ
Hanbaagaa futatsu

と
to

コーヒー　ひとつ
koohii hitotsu

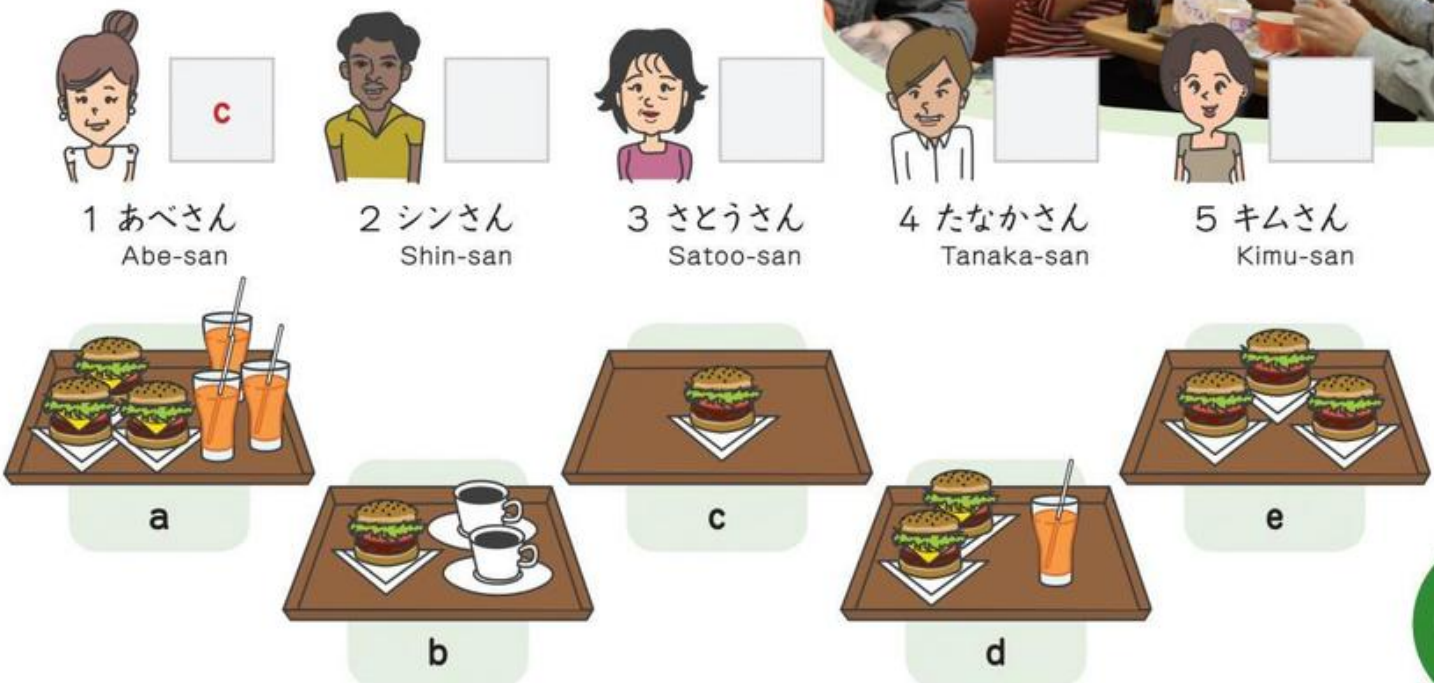

4 ちゅうもんしましょう。
Order food.

Can-do 15 → p119

いらっしゃいませ。
Irasshaimase.

すみません、
Sumimasen,
ハンバーガー　ひとつ　ください。
hanbaagaa hitotsu kudasai.

はい、ハンバーガー　ひとつ　ですね。
Hai, hanbaagaa hitotsu desu ne.

どうも　ありがとうございます。
Doomo arigatoo gozaimasu.

Urheberrechtlich geschütztes Material

せいかつとぶんか
生活と文化

Life and Culture

ファーストフードの　みせ
Fast food restaurants

1

2

3

4

5

● あなたの　くにには　どんな　みせが　ありますか。やすいですか。おいしいですか。はやいですか。
What kinds of restaurant do you have in your country? Are they inexpensive? Delicious? Fast?

● あなたは　ファーストフードの　みせで　たべますか。
Do you eat in fast food restaurants?

1. ハンバーガーショップ hamburger restaurant　2. かいてんずし rolling sushi restaurant
3. たちぐいそば soba noodle bar　4. コーヒーショップ coffee shop　5. べんとうや lunch box shop

いえ

だい7か

へやが　3つ　あります　Heya ga mittsu arimasu

There are three rooms in my home

16. どんな　いえに　すんで　いるか　いいます
    Say what kind of home you live in
17. いえに　なにが　あるか　いいます
    Say what you have in your home
18. ともだちを　いえに　しょうたいする　E メールを　かきます
    Write an E-mail inviting someone to your home

だい8か

いい　へやですね　Ii heya desu ne

It's a nice room

19. ものを　へやの　どこに　おくか　ききます／いいます
    Ask/Say where to put things in the room
20. いえを　ほうもんします／いえに　ともだちを　むかえます
    Visit / Welcome a friend
21. いえの　なかを　あんないします
    Show someone around your home
22. そとで　なまえや　じゅうしょを　よみます
    Recognise the name and address on signs

4

Urheberrechtlich geschütztes Material

だい7か へやが　3つ　あります
Heya ga mittsu arimasu

1 わたしの　いえは　せまいです
Watashi no ie wa semai desu

1 087

2 どんな　いえに　すんでいますか。
What are their homes like? 088-091

Urheberrechtlich geschütztes Material

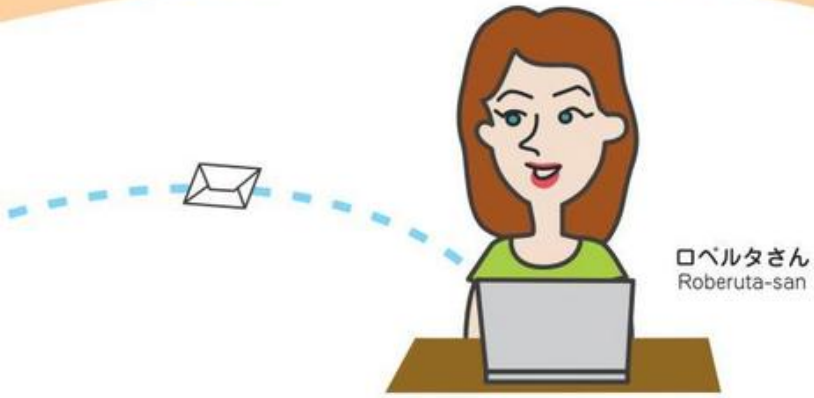

3 あなたの　いえは　どんな　いえですか。
What is your home like?

Can-do 16 → p119

わたしは　とうきょう　に　すんで（い）ます。
Watashi wa Tookyoo ni sunde imasu.

わたしの　いえは　アパート　です。
Watashi no ie wa apaato desu.

ひとりで　すんで（い）ます。
Hitori de sunde imasu.

わたしの　いえは　せまい　です。
Watashi no ie wa semai desu.

ひとりで
hitori de
（かぞく、ともだち）と
kazoku, tomodachi to

2 エアコンが　あります
Eakon ga arimasu

1 092

093

ソファ
sofa
テレビ
terebi
ベッド
beddo
エアコン
eakon
テーブル
teeburu

7 へやが　3つ　あります

Urheberrechtlich geschütztes Material

2 4にんの　いえに　ありますか。（ あります：1 ～ 6　ありません：0 ）

Do the four people have these things in their homes? (Yes:1-6 No:0)

094-097

1 やまださん
Yamada-san

いくつ　ありますか。
Ikutsu arimasu ka.

2 さかいさん
Sakai-san

へや heya	1
エアコン eakon	1
ベッド beddo	1
テレビ terebi	0

へや heya	
エアコン eakon	
ベッド beddo	
テレビ terebi	

3 あさのさん
Asano-san

へや heya		ベッド beddo	
エアコン eakon		テレビ terebi	

4 おがわさん
Ogawa-san

へや heya		ベッド beddo	
エアコン eakon		テレビ terebi	

3 あなたの　いえに　ありますか。

Do you have these things in your home?

Can-do 17 → p119

わたし
watashi

へや heya		ベッド beddo	
エアコン eakon		テレビ terebi	

（　　）さん
san

へや heya		ベッド beddo	
エアコン eakon		テレビ terebi	

わたしの　いえには
Watashi no ie niwa

へやが　ひとつ　あります。
heya ga hitotsu arimasu.

ベッド　が　あります。
Beddo ga arimasu.

エアコン　も　あります。
Eakon mo arimasu.

テレビ　は　ありません。
Terebi wa arimasen.

098

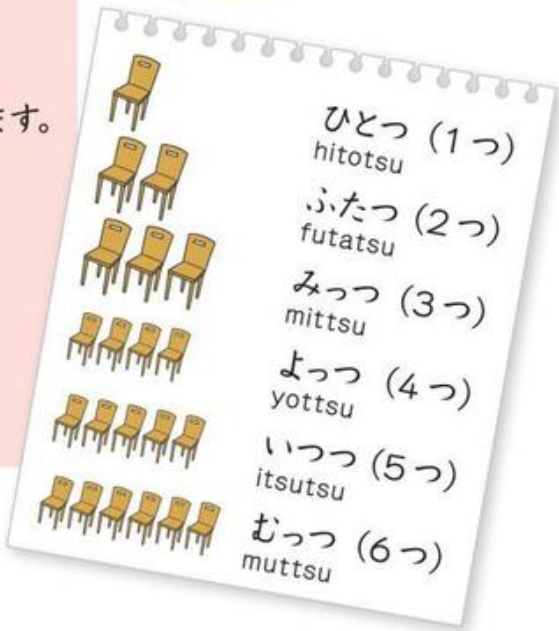

Urheberrechtlich geschütztes Material

3 あそびに　きて　ください
Asobi ni kite kudasai

ともだちに　Eメールを　かきましょう。 Can-do 18 → p119
Write an e-mail to a friend with a photo attached.
しゃしんも　いっしょに　おくりましょう。

送信　添付
宛先：roberuta@marugoto.com
cc：
件名：あそびに　きて　ください

ロベルタさん
Roberuta-san
わたしの　いえは　マンションです。
Watashi no ie wa manshon desu.
わたしの　いえは　あかるいです。
Watashi no ie wa akarui desu.
ちかくに　こうえんが　あります。
Chikaku ni kooen ga arimasu.
やすみに　あそびに　きて　ください。
Yasumi ni asobi ni kite kudasai.

さかい
Sakai

● あなたの　いえの　ちかくに　なにが　ありますか。
What things are there near your home?

send　attach a file
to：sakai@marugoto.com
cc：
subject：あそびに　きて　ください

さかいさん
わたしの　いえは ＿＿＿＿＿＿＿＿ です。
わたしの　いえは ＿＿＿＿＿＿＿＿ です。
ちかくに ＿＿＿＿＿＿＿＿ が　あります。
やすみに　あそびに　きて　ください。

＿＿＿＿＿＿＿＿

Urheberrechtlich geschütztes Material

だい8か いい へやですね
Ii heya desu ne

1 にんぎょうは どこですか
Ningyoo wa doko desu ka

1 099

(1) へやに なにが ありますか。
What things are there in the room?

カーラさん
Kaara-san

やまださん
Yamada-san

(2) 100 はこ Hako の no

1 うえ ue
2 なか naka
3 した shita
4 よこ yoko

2 101-105

やまださんの いえに おきゃくさんが きます。
カーラさんは へやのそうじを てつだいます。
ものを どこに おきますか。

A guest is coming to visit Yamada-san's home. Carla-san is going to help Yamada-san tidy up. Where in the room is Carla-san going to put the things?

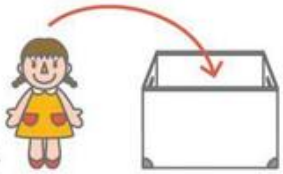

3 1 の へやを みて、れんしゅうしましょう。 Can-do 19 → p119
Look at the room in [1] again and practice.

にんぎょう は どこですか。
Ningyoo wa doko desu ka.

はこ の なか ですね。
Hako no naka desu ne.

はこ の なか に おねがいします。
Hako no naka ni onegaishimasu.

わかりました。
Wakarimashita.

Urheberrechtlich geschütztes Material

2 いらっしゃい／おじゃまします
Irasshai/Ojamashimasu

ともだちが　いえに　きます。／ ともだちの　いえに　いきます。
A friend comes to your home. / You go to a friend's home.

Can-do 20　106-109

1

ごめんください。
Gomenkudasai.

いらっしゃい。
Irasshai.

どうぞ　あがって　ください。
Doozo agatte kudasai.

おじゃまします。
Ojamashimasu.

2

いい　へやですね。
Ii heya desu ne.

どうも　ありがとう。
Doomo arigatoo.

おちゃ、どうぞ。
Ocha, doozo.

いただきます。
Itadakimasu.

おいしいですね。
Oishii desu ne.

3

これ、なんですか。
Kore, nan desu ka.

かんこくの　にんぎょうです。
Kankoku no ningyoo desu.

そうですか。きれいですね。
Soo desu ka. Kiree desu ne.

4

あのう、トイレは　どこですか。
Anoo, toire wa doko desu ka.

あ、こちらへ　どうぞ。
A, kochira e doozo.

はい、すみません。
Hai, sumimasen.

Urheberrechtlich geschütztes Material

3 ここは　わたしの　へやです
Koko wa watashi no heya desu

1 110

ⓓ だいどころ
daidokoro

ⓒ おふろ
ofuro

ⓔ へや
heya

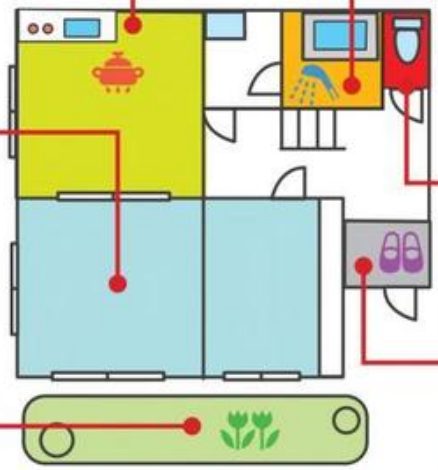

ⓑ トイレ
toire

ⓕ にわ
niwa

ⓐ げんかん
genkan

2 どんな　じゅんばんで　あんないしますか。
In what order do they show someone around their home? 111・112

1 さかいさん
Sakai-san

(d)→(　)→(　)→(　)

2 あさのさん
Asano-san

(e)→(　)→(　)→(　)→(　)

a げんかん
b トイレ
c おふろ
d だいどころ
e へや
f にわ

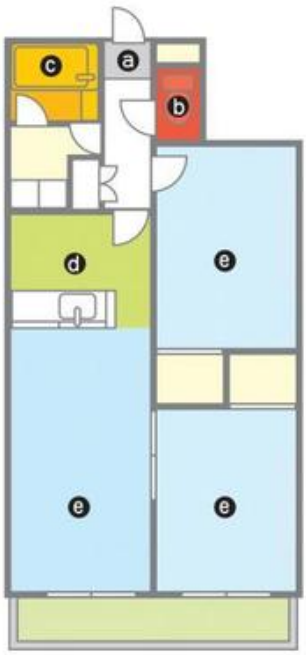

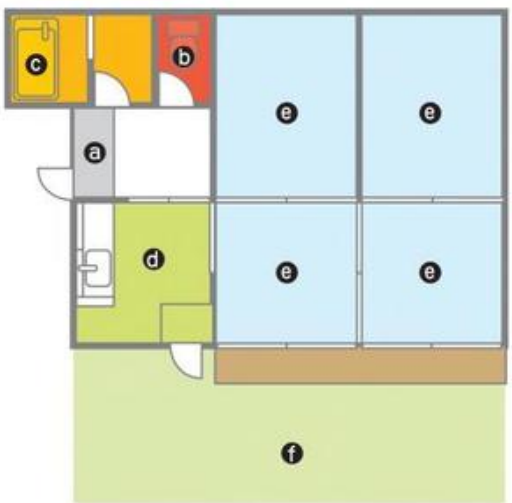

Urheberrechtlich geschütztes Material

→ p120

(1) あなたの　いえを　かきましょう。すみたい　いえでも　いいです。
Draw your home, or a home that you want to live in.

ここは　だいどころ　です。
Koko wa daidokoro desu.

きれいですね。
Kiree desu ne.

ここは　わたしの　へや　です。
Koko wa watashi no heya desu.

いい　へやですね。
Ii heya desu ne.

(2) あなたの　いえの　え (1) を　つかって　あんないしましょう。
Show someone around your home using the picture in (1).

4 ともだちの　いえは　ここです
Tomodachi no ie wa koko desu

メモと　おなじ　なまえと　じゅうしょは　どれですか。
Which sign shows the same name and address as the note?

Urheberrechtlich geschütztes Material

せいかつとぶんか
生活と文化

Life and Culture

へや
Rooms

● へやを　どう　つかいますか。
How do you use your rooms?

1. こどもの　へや children's room　　2. ダイニング・キッチン dining room/kitchen
3. わしつと　ふとん Japanese style room and *futon*　　4. わしつ Japanese style room

Urheberrechtlich geschütztes Material

せいかつ

だい9か

なんじに　おきますか　Nan-ji ni okimasu ka
What time do you get up?

23. なにかを　する　じかんを　いいます
Say the time you do something

24. いちにちの　せいかつを　はなします
Talk about your daily routine

だい10か

いつが　いいですか　Itsu ga ii desu ka
When is convenient for you?

25. いっしゅうかんの　スケジュールについて　はなします
Talk about your schedule for this week

26. パーティーを　いつに　するか　はなします
Talk about when to have a party

27. バースデーカードを　かきます
Write a birthday card

5

Urheberrechtlich geschütztes Material

だい9か なんじに　おきますか
Nan-ji ni okimasu ka

f ひるごはんを　たべます。
Hiru-gohan o tabemasu.

1 6じはんに　おきます
Roku-ji-han ni okimasu

1 113

12:00

b あさごはんを　たべます。
Asa-gohan o tabemasu.

e しごとを　します
Shigoto o shimasu

ごぜん 9：00 ～ ごご 5：00
gozen　　gogo

a おきます。
Okimasu.

d かいしゃ／がっこうに　いきます。
Kaisha/gakkoo ni ikimasu.

6:30

7:30

c しんぶんを　よみます。
Shinbun o yomimasu.

2 なんじに　しますか。 115
What time does the man do the different things?

ア

イ

ウ

エ

オ

114

1:00	いちじ ichi-ji	9:00	くじ ku-ji
2:00	にじ ni-ji	10:00	じゅうじ juu-ji
3:00	さんじ san-ji	11:00	じゅういちじ juu-ichi-ji
4:00	よじ yo-ji	12:00	じゅうにじ juu-ni-ji
5:00	ごじ go-ji	○:30	○はん han
6:00	ろくじ roku-ji		
7:00	しちじ shichi-ji		
8:00	はちじ hachi-ji		

1 ア　2 [ ]　3 [ ]　4 [ ]　5 [ ]

Urheberrechtlich geschütztes Material

g うちに　かえります。
Uchi ni kaerimasu.

i にっき／ブログを　かきます。
Nikki/burogu o kakimasu.

7:30 → 10:00 → 12:30

h ばんごはんを　たべます。
Ban-gohan o tabemasu.

j おふろに　はいります。
Ofuro ni hairimasu.
／シャワーを　あびます。
/Shawaa o abimasu.

k ねます。
Nemasu.

3 ばんごはんの　あとで　なにを　しますか。
What do they do after dinner?

1 の　ことばを　みて　ききましょう。 116-119
Look at the words in 1 and listen.

c

1 ジョイさん
Joi-san

2 かわいさん
Kawai-san

3 たなかさん
Tanaka-san

4 ホセさん
Hose-san

Urheberrechtlich geschütztes Material

2 はやいですね
Hayai desu ne

1 なんじに　おきますか。なんじに　ねますか。
What time do they wake up and what time do they go to bed? 120-124

あさ
asa

ひる
hiru

よる
yoru

1

6:30

12:30

2

3

4

5

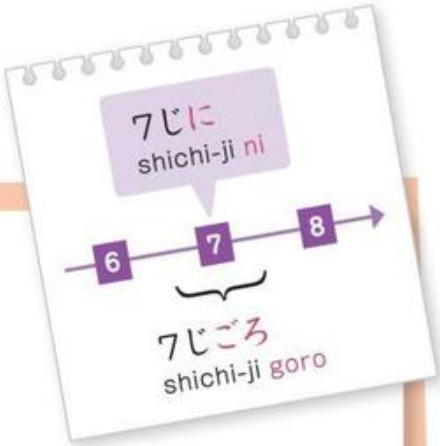

2 だれが　はやいですか。おそいですか。
Who gets up early and who goes to bed late? Can-do 23 → p120

まいにち　なんじに　おきますか。
Mainichi nan-ji ni okimasu ka.

6じ に　おきます。
Roku-ji ni okimasu.

はやいですね。
Hayai desu ne.

なんじに　ねますか。
Nan-ji ni nemasu ka.

おそいですね。
Osoi desu ne.

12じはん に　ねます。
Juu-ni-ji-han ni nemasu.

Urheberrechtlich geschütztes Material

3 まいにち　いそがしいです
Mainichi isogashii desu

1 よしださんの　かぞくの　いちにちを　ききましょう。なにを　しますか。なんじに　しますか。 125-128

Listen to Yoshida-san's family talking about their daily routine. What do they do? What time do they do it?

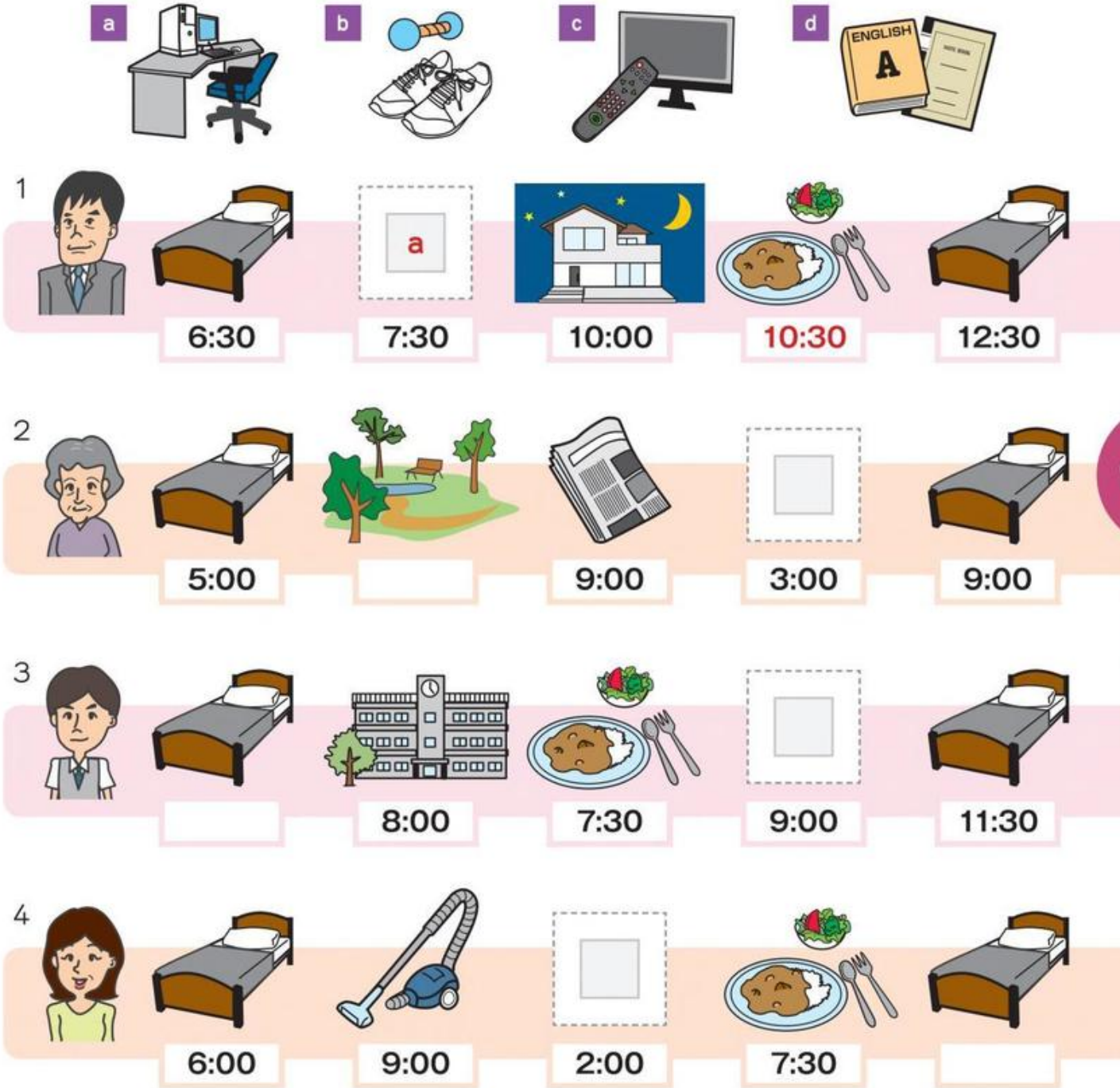

2 あなたの　いちにちを　はなしましょう。 Can-do 24 → p120

Talk about your daily routine.

Urheberrechtlich geschütztes Material

だい10か いつが　いいですか
Itsu ga ii desu ka

1 かようびは　よる　がっこうに　いきます
Kayoobi wa yoru gakkoo ni ikimasu

1 129・130

[月] げつようび getsuyoobi	[火] かようび kayoobi	[水] すいようび suiyoobi	[木] もくようび mokuyoobi	[金] きんようび kin'yoobi	[土] どようび doyoobi	[日] にちようび nichiyoobi
1	2	3	4	5	6	7
8	9	10 きのう kinoo	11 きょう kyoo	12 あした ashita	13	14
15	16	17	18	19	20	21

せんしゅう senshuu

こんしゅう konshuu

らいしゅう raishuu

えいごの　がっこうに　いきます。
Eego no gakkoo ni ikimasu.

ともだちと　かいものに　いきます。
Tomodachi to kaimono ni ikimasu.

びょういんに　いきます。
Byooin ni ikimasu.

びじゅつかん／はくぶつかんに　いきます。
Bijutsukan/hakubutsukan ni ikimasu.

テニスを　します。
Tenisu o shimasu.

コンサート／パーティーに　いきます。
Konsaato/paathii ni ikimasu.

いもうとが　きます。
Imooto ga kimasu.

ともだちと　しょくじを　します。
Tomodachi to shokuji o shimasu.

Urheberrechtlich geschütztes Material

2 あべさんの　らいしゅうの　スケジュールは　どれですか。

Which is Abe-san's schedule for next week?

131

げつようびから
Getsuyoobi kara
きんようびまで
kin'yoobi made
かいしゃに　いきます。
kaisha ni ikimasu.

	[月] げつようび getsuyoobi	[火] かようび kayoobi	[水] すいようび suiyoobi	[木] もくようび mokuyoobi	[金] きんようび kin'yoobi	[土] どようび doyoobi	[日] にちようび nichiyoobi
a	15	16	17	18	19	20	21
b	15	16	17	18	19	20	21
c	15	16	17	18	19	20	21
d	15	16	17	18	19	20	21

3 Can-do 25 → p121

あなたの　らいしゅうの　スケジュールは　どうですか。

What is your schedule for next week like?

らいしゅうの　げつようび　に　びょういん　に　いきます。
Raishuu no getsuyoobi ni byooin ni ikimasu.

どようびの　ひる　まで　テニスを　します　。
Doyoobi no hiru made tenisu o shimasu.

にちようびの　7じ　から　コンサートです　。
Nichiyoobi no shichi-ji kara konsaato desu.

あなたと　ともだちは　いつ　ひますか。

When are you and your partner free?

2 いつでも　いいです
Itsu de mo ii desu

1 カーラさんの　バースデーパーティーは　いつが　いいですか。
When is the most convenient day for Carla-san's birthday party?

132-134

らいしゅう　カーラさんの　バースデーパーティーを　します。
Raishuu Kaara-san no baasudee-paathii o shimasu.
いつが　いいですか。
Itsu ga ii desu ka.

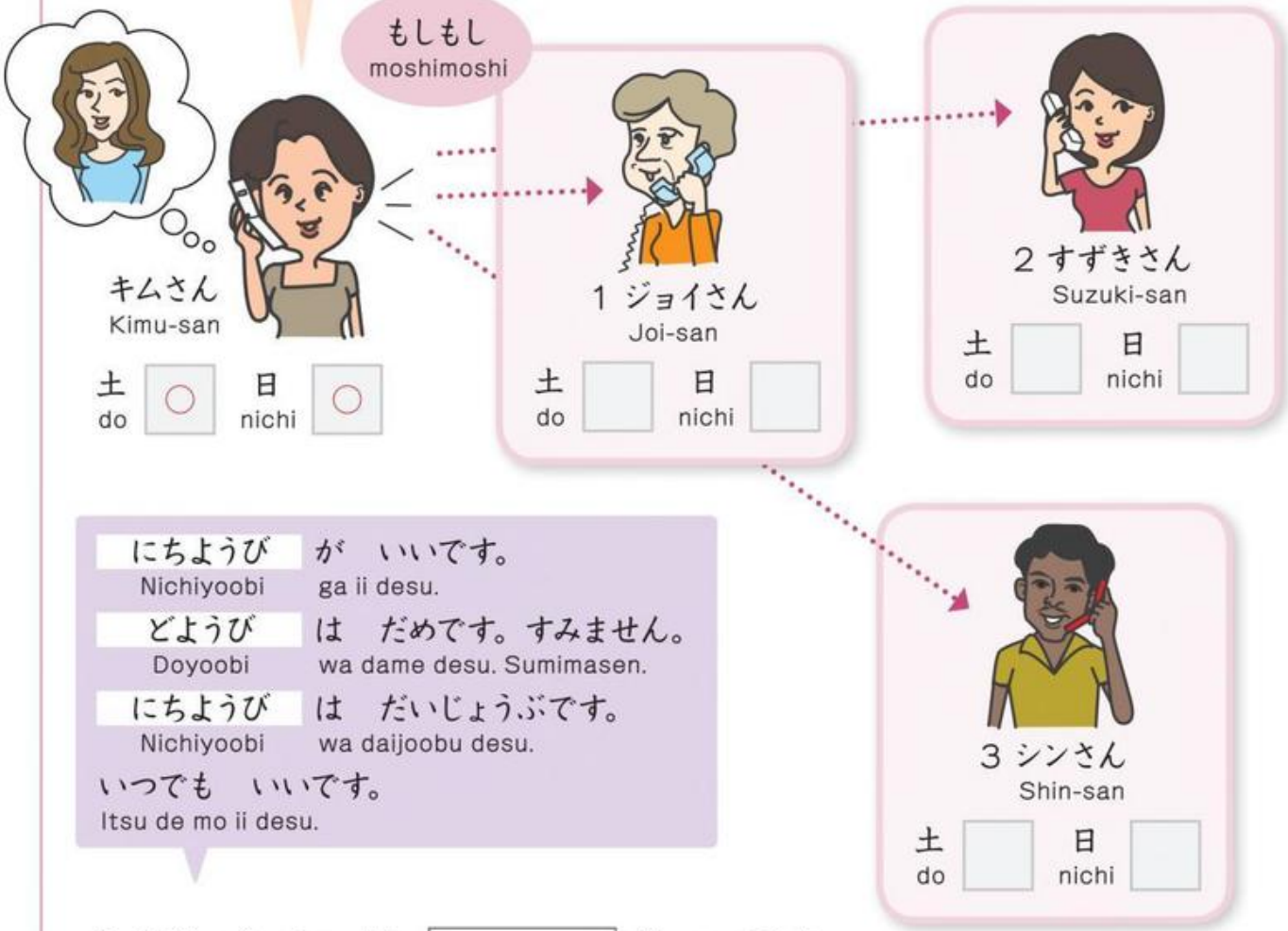

にちようび が いいです。
Nichiyoobi ga ii desu.
どようび は だめです。すみません。
Doyoobi wa dame desu. Sumimasen.
にちようび は だいじょうぶです。
Nichiyoobi wa daijoobu desu.
いつでも いいです。
Itsu de mo ii desu.

バースデーパーティーは ＿＿＿＿ が いいです。
Baasudee-paathii wa ga ii desu.

2 らいしゅう　みんなで　パーティー／しょくじを　します。いつが　いいですか。
You are going to have a party or a meal with everyone next week. When is convenient?

Can-do 26 → p121

Urheberrechtlich geschütztes Material

3 おめでとう！
Omedetoo!

あなたの　かぞくや　ともだちに　カードを　かきましょう。 Can-do 27 → p121
Write a card to your friends and family.

カーラさん
Kaara-san
おたんじょうび　おめでとう！
Otanjoobi omedetoo!
シン
Shin
8がつ23にち
Hachi gatsu nijuu-san-nichi

135

たんじょうび　おめでとう！
Tanjoobi omedetoo!

おめでとう！
Omedetoo!

かんぱい。
Kanpai.

ありがとう。
Arigatoo.

Urheberrechtlich geschütztes Material

せいかつとぶんか

生活と文化 Life and Culture

あさ　と　よる
Morning and Evening

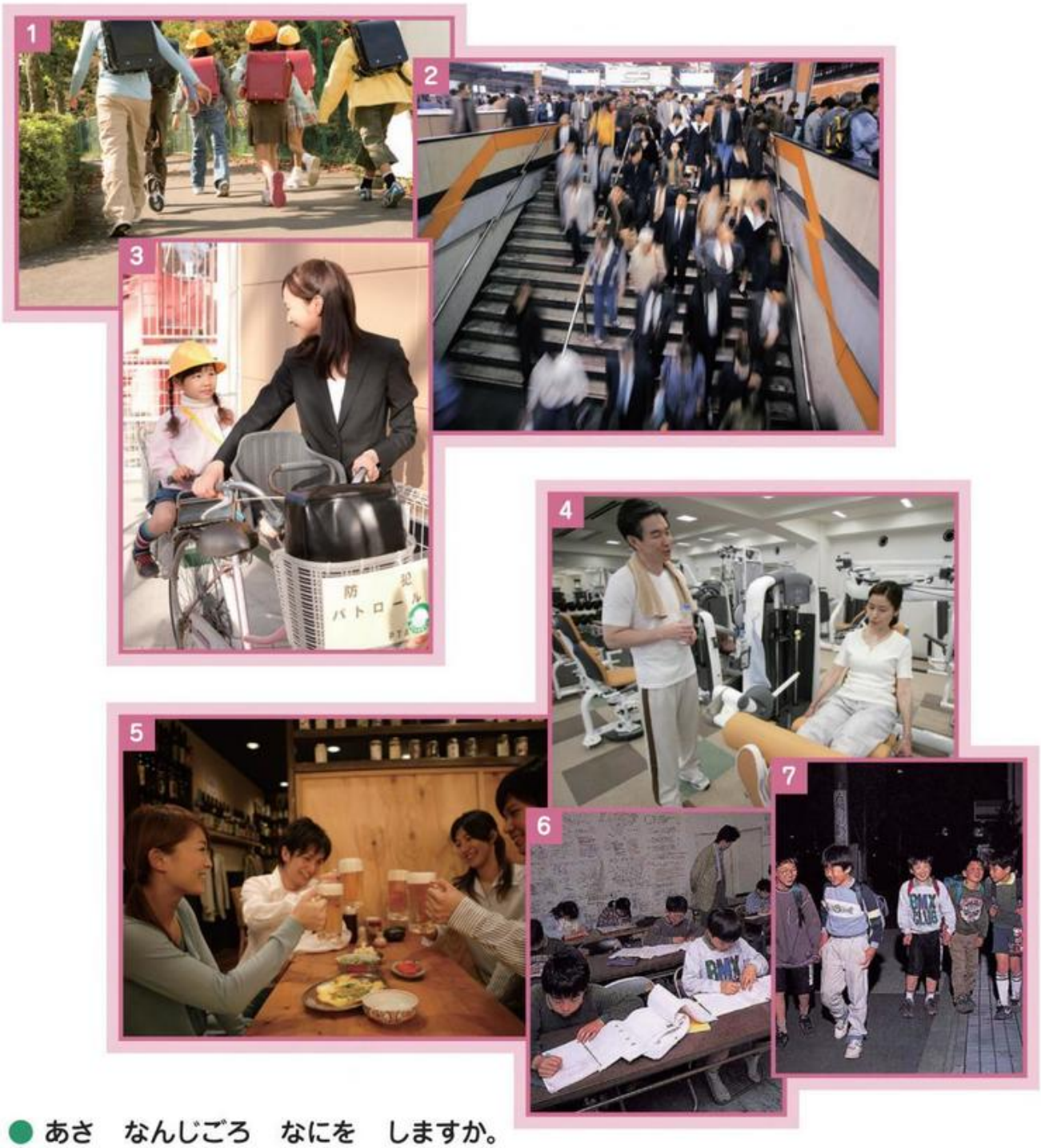

● あさ　なんじごろ　なにを　しますか。
What do you do in the morning and what time do you do it?

● よる　なんじごろ　なにを　しますか。
What do you do in the evening and what time do you do it?

1. 2. 3. あさの　ひとびと people in the morning

4. 5. 6. 7. よるの　ひとびと people in the eveing

テストとふりかえり 1（トピック 1-5） Test and Reflection 1 (Topics 1-5)

この　じかん（120 ぷん）では　4 つの　ことを　します。

In the time (120 minutes) you will do four things.

15 ふん 15 minutes	80 ぶん 80 minutes	25 ふん 25 minutes
1 Can-do チェック 'Can-do Check'	2 ひとりずつ　テストを　うけます Take the test one person at a time 3 テストの　あいだに　グループで　はなします Speak in groups while waiting to take your test	4 クラスで　はなします Speak as a class

1 Can-do チェック

'Can-do Check'

144-145 ページの Can-do チェック ☆ を　みなおしましょう。

もういちど　やって　みたい　Can-do を　えらんで　ペアで　れんしゅうしましょう。

あなたにとって　たいせつな　Can-do を　えらびましょう。

Look again at the 'Can-do Check' on page 144-145. Choose the Can-do statements you want to try again and practise in pairs. Choose the Can-do statements that are important to you.

2 テスト（ もじ、かいわ ）

Test (Japanese characters and conversation)

ひとりずつ　テストを　うけます。テストは　ひとり　3-4 ぷんです。

Take the test one person at a time. The test takes 3-4 minutes per person.

（ 1 ）もじテスト

Japanese characters test

たとえば　つぎのような　5つの　ことばを　よみます。

3つ　できたら　ごうかくです。

For example, you will read five words like the following.
If you can read three out of five, you will pass.

れい Example

おめでとう　あね　コーヒー　ベッド　かいしゃ

Urheberrechtlich geschütztes Material

（２）かいわテスト
Conversation test

しつもんが　5つ　あります。3つ　できたら　ごうかくです。
There will be five questions. If you can answer three out of five, you will pass.

すばらしい	しつもんに　ぜんぶ　こたえて　かいわを　することが　できました。 Excellent! You answered all the questions and were able to have a conversation.
できました	しつもんに　3ついじょう　こたえて　かいわを　することが　できました。 Well done! You answered three or more questions and were able to have a conversation.
もうすこし	しつもんが　りかいできませんでした。うまく　こたえられませんでした。 Getting there! You could not understand or answer the questions well.

3 グループで　はなしましょう。
Speak in groups.

テストの　あいだに　4にんぐらいの　ちいさい　グループに　なって　つぎの　（１）と　（２）を　みせて　はなしましょう。
While waiting to take your test, make small groups of about four people, show (1) and (2) below and talk about them.

（１）にほんご・にほんぶんかの　たいけんきろく
Records of your experiences of Japanese language and culture

（２）じぶんで　かいた　もの（だい２か「なふだ」、だい７か「Eメール」、だい10か「バースデーカード」）
Things you wrote in lesson 2: name card, lesson 7: e-mail, and lesson 10: birthday card.

4 グループで　はなしあった　ことを　ほかの　ひとにも　はなしましょう。
Share the things you talked about in groups with other people.

Urheberrechtlich geschütztes Material

やすみのひ 1

だい11か

しゅみは　なんですか　Shumi wa nan desu ka
What's your hobby?

28. しゅみについて　はなします
Talk about your hobbies

29. やすみの　ひに　なにを　するか　はなします
Talk about what you do on your days off

だい12か

いっしょに　いきませんか　Issho ni ikimasen ka
Shall we go together?

30. イベントの ポスターや　カレンダーを　よみます
Recognise information on posters and calendars for events

31. イベントに　いくか　どうか　いいます
Say whether or not you will attend an event

32. ともだちと　いっしょに　でかけるか　どうか　はなします
Talk about whether or not you can go out with your friend

6

Urheberrechtlich geschütztes Material

だい11か しゅみは　なんですか
Shumi wa nan desu ka

1 しゅみは　スポーツです
Shumi wa supootsu desu

1 136

[　　] が　すきです。
ga suki desu.

[　　] が　できます。
ga dekimasu.

スポーツ
supootsu

- サッカー sakkaa
- テニス tenisu
- やきゅう yakyuu
- じゅうどう juudoo

えいが
eega

- コメディ komedhi
- れんあい ren'ai
- アクション akushon
- アニメ anime
- ホラー horaa

2 れいなさんは　パーティーに　きました。
Reena-san is at a party.

(1) れいなさんの　じこしょうかいを　ききましょう。
Listen to Reena-san's self-introduction.

137

なまえ namae	あべ　れいな Abe Reena
たんじょうび tanjoobi	1990ねん　6がつ　12にち sen-kyuuhyaku-kyuujuu-nen roku-gatsu jyuu-ni-nichi
しゅみ shumi	えいが、スポーツ、いけばな eega, supootsu, ikebana
すきな　えいが sukina eega	ホラー horaa
すきな　スポーツ sukina supootsu	サッカー sakkaa

だいすきです
Daisuki desu

(2) れいなさんは　4にんの　おとこのひとと　はなします。4にんの　しゅみは　なんですか。
Reena-san is going to talk to four men. What are their hobbies?

138-141

1 きやまさん Kiyama-san
[e]

2 パクさん Paku-san
[　　]

3 やぎさん Yagi-san
[　　]

4 くのさん Kuno-san
[　　]

Urheberrechtlich geschütztes Material

がいこくご
gaikokugo

おりがみ
origami

しゃしん
shashin

はいく
haiku

いけばな
ikebana

さどう
sadoo

おんがく
ongaku

- クラシック kurashikku
- ピアノ piano
- ジャズ jazu
- ギター gitaa
- ロック rokku
- うた uta
- ポップス poppusu

どくしょ（ほん）
dokusho hon

- しょうせつ shoosetsu
- SF esu-efu
- ぶんがく bungaku
- れんあい ren'ai
- ミステリー misuterii
- マンガ manga
- ファンタジー fantajii
- ざっし zasshi

11

しゅみは　なんですか

a

ホラー
horaa

b

アニメ
anime

c

ロック
rokku

d

クラシック
kurashikku

e

やきゅう
yakyuu

f

サッカー
sakkaa

3

Can-do 28 → p121

しゅみは　なんですか。
Shumi wa nan desu ka.

スポーツ です。
Supootsu desu.

どんな　スポーツ が　すきですか。
Donna supootsu ga suki desu ka.

やきゅう が　すきです。
Yakyuu ga　suki desu.

やきゅう が　できます。
Yakyuu ga　dekimasu.

そうですか。
Soo desu ka.

わたしもです。
Watashi mo desu.

(3) れいなさんに　だれが　いいですか。
Who is the best match for Reena-san?

2 やすみの　ひは　しゃしんを　とります
Yasumi no hi wa shashin o torimasu

1 5にんは　やすみの　ひに　なにを　しますか。
What do the five people do on their days off?

142-146

c

1 アニスさん
Anisu-san

2 すずきさん
Suzuki-san

3 エドさん
Edo-san

4 きむらさん
Kimura-san

5 チョウさん
Choo-san

うちで
uchi de

a ほんを　よみます。
Hon o yomimasu.

b えいがを　みます。
Eega o mimasu.

c おんがくを　ききます。
Ongaku o kikimasu.

d ゆっくりします。
Yukkuri-shimasu.

そとで
soto de

e スポーツを　します。
Supootsu o shimasu.

f えを　かきます。
E o kakimasu.

g さんぽを　します。
Sanpo o shimasu.

h しゃしんを　とります。
Shashin o torimasu.

あなたは　うちが　すきですか。そとが　すきですか。
Do you like spending time at home or outdoors?

だれと　ともだちに　なりたいですか。
Who do you want to become friends with?

Urheberrechtlich geschütztes Material

(1) あなたは　やすみの　ひに　なにを　しますか。チェックしましょう。
What do you do on your days off? Check your answer.

	よく します Yoku shimasu	ときどき します Tokidoki shimasu	あまり しません Amari shimasen	ぜんぜん しません Zenzen shimasen
1 スポーツを　します。 Supootsu o shimasu.	□	□	□	□
2 ほんを　よみます。 Hon o yomimasu.	□	□	□	□
3 おんがくを　ききます。 Ongaku o kikimasu.	□	□	□	□
4 えいがを　みます。 Eega o mimasu.	□	□	□	□
5 がいこくごを　べんきょうします。 Gaikokugo o benkyoo-shimasu.	□	□	□	□
6 うちで　ゆっくりします。 Uchi de yukkuri-shimasu.	□	□	□	□
(　　)	□	□	□	□

(2) ペアで　はなしましょう。
Talk in pairs.

Can-do 29 → p121

● ふたりは　おなじ　こたえが　ありますか。
Did you both have the same answers?

すずき さん、スポーツを　しますか 。
Suzuki-san, supootsu o shimasu ka.

はい、よく　します。
Hai, yoku shimasu.

いいえ、あまり　しません。
Iie, amari shimasen.

そうですか。わたしもです。
Soo desu ka. Watashi mo desu.

そうですか。わたしは あまり　しません ／ よく　します 。
Soo desu ka. Watashi wa amari shimasen/yoku shimasu.

Urheberrechtlich geschütztes Material

だい12か いっしょに　いきませんか
Issho ni ikimasen ka

無料（むりょう）
muryoo
＝¥0

□ねん □がつ □にち
nen gatsu nichi
20XX年12月19日

□えん
en
3000円　¥3000

1 みに　いきますか
Mi ni ikimasu ka

1 なんの　ポスター ですか。
What kind of poster is it?
Can-do 30

a	b	c	d	e
にほんの　えいが Nihon no eega	にほんの　まつり Nihon no matsuri	たいこの　コンサート taiko no konsaato	かぶき kabuki	すもう sumoo

1

2

2 らいしゅう　すもうが　あります。
There is a *sumoo* tournament next week.
147-151

(1) 5にんは　すもうを　みに　いきますか。
Are the five people going to watch the *sumoo*?

(2) だれが「たぶん」と　いいましたか。（　　）（　　）
Who said "*tabun* (maybe)"?

○
1 シンさん
Shin-san

□
2 キムさん
Kimu-san

□
3 あべさん
Abe-san

□
4 のださん
Noda-san

□
5 たなかさん
Tanaka-san

みに　いきます／たぶん　みに　いきます（○）	みに　いきません／たぶん　みに　いきません（×）
Mi ni ikimasu / Tabun mi ni ikimasu	Mi ni ikimasen / Tabun mi ni ikimasen

Urheberrechtlich geschütztes Material

いつ？　どこで？　いくら？
Itsu?　Doko de?　Ikura?

どこに　かいて　ありますか。
Where are the date, venue and price written?

3

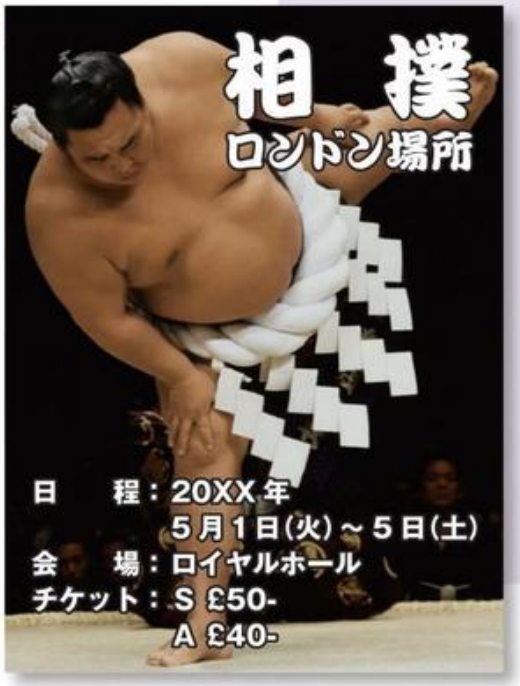

4

5

3 ポスターを　みて、　はなしましょう。
Look at the posters and practice.

Can-do 31 → p121

すもう、みに　いきますか。
Sumoo, mi ni ikimasu ka.

もちろん！
Mochiron!

たのしみです。
Tanoshimi desu.

はい、みに　いきます。
Hai, mi ni ikimasu.

はい、たぶん　みに　いきます。
Hai, tabun mi ni ikimasu.

いいえ、みに　いきません。
Iie, mi ni ikimasen.

いいえ、たぶん　みに　いきません。
Iie , tabun mi ni ikimasen.

そうですか。
Soo desu ka.

Urheberrechtlich geschütztes Material

2 いっしょに　みに　いきませんか
Issho ni mi ni ikimasen ka

1 152-156

(1) イベントは　いつですか。
When is the event?

(2) ふたりは　いっしょに
みに　いきますか。
Are the two people going to see it together?

はい：○
Hai

いいえ：×
Iie

1 はなびたいかい
hanabi-taikai

いつ？　7 月　17 日
Itsu

いっしょに？　○
Issho ni

2 まつり
matsuri

いつ？　月　日
Itsu

いっしょに？
Issho ni

3 コンサート
konsaato

いつ？　月　日
Itsu

いっしょに？
Issho ni

4 じゅうどう
juudoo

いつ？　月　日
Itsu

いっしょに？
Issho ni

5 とうきょうファッションショー
Tookyoo-fasshon-shoo

いつ？　月　日
Itsu

いっしょに？
Issho ni

ジャパン フェスティバル イベント カレンダー
Japan fesuthibaru ibento karendaa

7がつ
shichi-gatsu

月 げつ Getsu	火 か Ka	水 すい Sui	木 もく Moku	金
			1	2
5	6	7	8 きょう kyoo	9
12	13	14	15 じゅうどう juudoo	16
19	20 すもう sumoo	21	22 えいが eega	23
26	27	28 かぶき kabuki	29 かぶき kabuki	30

8がつ
hachi-gatsu

月 げつ Getsu	火 か Ka	水 すい Sui	木 もく Moku	金
2 Jポップ コンサート J-poppu konsaato	3	4 きものショー kimono-shoo	5	6

Urheberrechtlich geschütztes Material

→ p122

あなたの　まちや　くにでは
いつ　どんな　イベントが　ありますか。
ともだちを　さそいましょう。

What kind of events are there in your country or town, and when are they? Invite your friend.

きん Kin	土 ど Do	日 にち Nichi
	3	4
	10	11
	17	18
	24	25
	31	

きん Kin	土 ど Do	日 にち Nichi
		1
	7	8

らいしゅう　まつり が　ありますよ。
Raishuu matsuri ga arimasu yo.

↓

いつですか。
Itsu desu ka.

↓

7がつ 25 にち です。
Shichi-gatsu nijuu-go-nichi desu.
いっしょに　みに　いきませんか。
Issho ni mi ni ikimasen ka.

↓

いいですね。
Ii desu ne.
いきましょう。
Ikimashoo.

はい、たぶん
Hai, tabun
だいじょうぶです。
daijoobu desu.

↓

25 にち は　ちょっと…。
Nijuu-go-nichi wa chotto….
すみません。
Sumimasen.

25 にち は　だめです。
Nijuu-go-nichi wa dame desu.
すみません。
Sumimasen.

↓

そうですか。
Soo desu ka.
じゃあ、また　こんど。
Jaa, mata kondo.

ざんねんです。
Zannen desu.

Urheberrechtlich geschütztes Material

せいかつとぶんか

生活と文化 Life and Culture

日本の　きせつの　イベントと　しゅくじつ
Japanese Seasonal Events and National Holidays

春 はる spring

はなみ・ゴールデンウィーク
cherry blossom viewing and Golden Week

3月21日　春分の日
spring equinox

4月29日　昭和の日
the day of *Shoowa*, former emperor *Hirohito*'s birthday

5月3日　憲法記念日
Constitution Day

5月4日　みどりの日
Greenery Day

5月5日　こどもの日
Children's Day

夏 なつ summer

はなびたいかい・ぼんおどり・かいすいよく
firework display/*bon* dancing festival/swimming in the sea

7月第3月曜日　海の日
Marine Day (3rd Mon. in July)

秋 あき autumn

もみじがり・ぶどうがり・あきまつり
maple viewing, grape picking, autumn festivals

9月第3月曜日　敬老の日
Respect for the Aged Day (3rd Mon. in Sept.)

9月23日　秋分の日
autumn equinox

10月第2月曜日　体育の日
Sports Day (2nd Mon. in Oct.)

11月3日　文化の日
Culture Day

11月23日　勤労感謝の日
Labour Thanksgiving Day

冬 ふゆ winter

はつもうで・ゆきまつり
visiting a shrine or a temple on New Year's Day/Snow Festival

12月23日　天皇誕生日
the Emperor's Birthday

1月1日　元旦
New Year's Day

1月第2月曜日　成人の日
Coming-of Age Day (2nd Mon. in Jan.)

2月11日　建国記念の日
National Foundation Day

- あなたの　くにでは　どんな　イベントが　ありますか。
  What kinds of event are there in your country?
- ほかの　ひとに　いちばん　しょうかいしたい　イベントは、なんですか。
  Which one would you most like to describe to someone?

まち

だい13か

どうやって　いきますか　Doo yatte ikimasu ka
How are you going to get there?

33. えきや　タクシーの　サインを　よみます
Recognise station and taxi signs

34. タクシーに　のって　メモを　みせて　いきさきを　いいます
Show a taxi driver a note and say your destination

35. もくてきちまで　どうやって　いくか　はなします
Say how to get to a particular destination

だい14か

ゆうめいな　おてらです　Yuumeena otera desu
It's a famous temple

36. ちずを　みながら　もくてきちまで　どうやって　いくか　はなします
Say how to get to a destination, using a map

37. いま　どこに　いるか　でんわで　はなします
Say where you are now over the phone

38. みせの　じかんを　よみます
Recognise opening/closing times on shop noticeboards

7

だい13か どうやって いきますか
Doo yatte ikimasu ka

1 ホテルまで おねがいします
Hoteru made onegaishimasu

1 のりもの Transport 157

あなたは いつも なんに のりますか。
Anata wa itsumo nan ni norimasu ka.

[ ] に のります。
ni norimasu.

1 バイク
baiku

2 じてんしゃ
jitensha

3 あるいて いきます
aruite ikimasu

7 ちかてつ
chikatetsu

4 バス
basu

5 タクシー
takushii

6 でんしゃ
densha

2 なんの サインですか。 Can-do 33
What are the signs for?

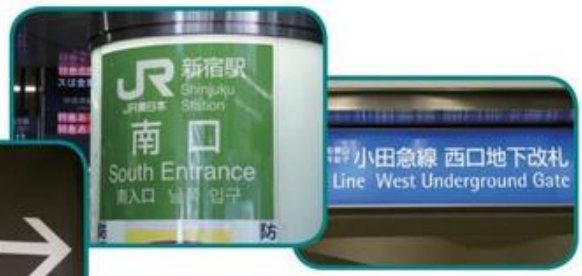

Urheberrechtlich geschütztes Material

3 しゃしんを　みながら　はなしましょう。
Look at the photos and practice.

Can-do 34　158-161

空車
kuusha
vacant taxi

1
すみません、おねがいします。
Sumimasen, onegaishimasu.
はい、どうぞ。
Hai, doozo.
にもつ、おねがいします。
Nimotsu, onegaishimasu.

2
どちらまでですか。
Dochira made desu ka.
ふじホテルまで
Fuji-Hoteru made
おねがいします。
onegaishimasu.
はい、わかりました。
Hai , wakarimashita.

3
あのう、とおいですか。
Anoo, tooi desu ka.
ううん、そうですね。
Uun, soo desu ne.
たぶん　20 ぷんぐらいです。
Tabun nijuppun gurai desu.
はい。
Hai.

4
おきゃくさん、つきましたよ。
Okyaku-san, tsukimashita yo.
いくらですか。
Ikura desu ka.
3,200 えんです。
Sanzen-nihyaku-en desu.
カードで　いいですか。
Kaado de ii desu ka.
いいですよ。
Ii desu yo.
はい。
Hai.
どうも　ありがとうございました。
Doomo arigatoo gozaimashita.
きを　つけて。
Ki o tsukete.

20 ぷんぐらい
Nijuppun gurai

ここで　いいです。
Koko de ii desu.

Urheberrechtlich geschütztes Material

2 さくらこうえんは　バスが　いいですよ
Sakura-Kooen wa basu ga ii desu yo

1 162-165

(1) なんに　のりますか。
What form of transport are they going to take?

(2) どうして　それに　のりますか。
Why are they going to take this form of transport?

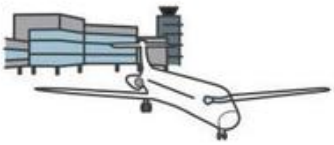

1 くうこう
kuukoo

2 とうきょうタワー
Tookyoo-Tawaa

3 さくらこうえん
Sakura-Kooen

4 みどりびょういん
Midori-Byooin

a

b

c

d

ア はやいです
Hayai desu

イ やすいです
Yasui desu

ウ らくです
Raku desu

エ べんりです
Benri desu

2 あなたの　まちの　どこかに　いきます。なんに　のりますか。
You are going somewhere in your town. What form of transport are you going to take?

Can-do 35 → p123

ここから　グリーンパーク　まで　どうやって　いきますか。
Koko kara Guriin-Paaku made doo yatte ikimasu ka.

グリーンパーク　は　でんしゃ　が　いいですよ。
Guriin-Paaku wa densha ga ii desu yo.

はやい　ですから。
Hayai desu kara.

そうですか。
Soo desu ka.

ありがとうございます。
Arigatoo gozaimasu.

3 あさくさまで　どうやって　いきますか
Asakusa made doo yatte ikimasu ka

1 ヤンさんは　おてら（せんそうじ）に　いきます。
Yang-san is going to Sensooji temple.

どうやって　いきますか。 166-168
How is he going to get there?

ホテル Hoteru
↓ 1 [ ]
うえの Ueno
↓ 2 [ ]
あさくさ Asakusa
↓ 3 [ ]
せんそうじ Sensooji

a でんしゃ
densha

b ちかてつ
chikatetsu

c バス
basu

d あるいて
aruite

2 (1) あなたの　くにや　まちの　ゆうめいな　ところは　どこですか。
Where are the famous places in your country or town?

(2) ここから　どうやって　いきますか。
How do you get there from here?

Can-do 35 → p123

ここから　くうこう　まで　どうやって　いきますか。
Koko kara kuukoo made doo yatte ikimasu ka.

すみません、
Sumimasen,
もういちど　いって　ください。
moo ichido itte kudasai.

ここから　ふじえき　まで　タクシー　で　いきます。
Koko kara Fuji-eki made takushii de ikimasu.

タクシー　に　のります。
Takushii ni norimasu.

ふじえき　で　ちかてつ　に　のります。
Fuji-eki de chikatetsu ni norimasu.

くうこうえき　で　おります。
Kuukoo-eki de orimasu.

すみません、
Sumimasen,
ここに　かいて　ください。
koko ni kaite kudasai.

そうですか。
Soo desu ka.
どうも　ありがとうございます。
Doomo arigatoo gozaimasu.

だい14か ゆうめいな　おてらです
Yuumeena otera desu

1 おてらは　どこですか
Otera wa doko desu ka

1 (1) 169

[　　] は　ここです。
wa koko desu.

7 おおきい　ぎんこう
ookii ginkoo

1 ゆうめいな　おてら
yuumeena otera

6 ちいさい　みせ
chiisai mise

2 ふるい　じんじゃ
furui jinja

4 あたらしい　ホテル
atarashii hoteru

5 にぎやかな　とおり
nigiyakana toori

3 たかい　ビル
takai biru

(2) 170

まっすぐ
massugu

1 まっすぐ　いきます
Massugu　ikimasu
いって　ください
itte kudasai

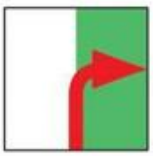

みぎ
migi

2 みぎに　いきます
Migi ni　ikimasu
いって　ください
itte kudasai

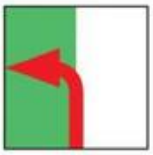

ひだり
hidari

3 ひだりに　いきます
Hidari ni　ikimasu
いって　ください
itte kudasai

Urheberrechtlich geschütztes Material

2 どの　ちずですか。
Which map is it?

171-174

1 b

2

3

4

a

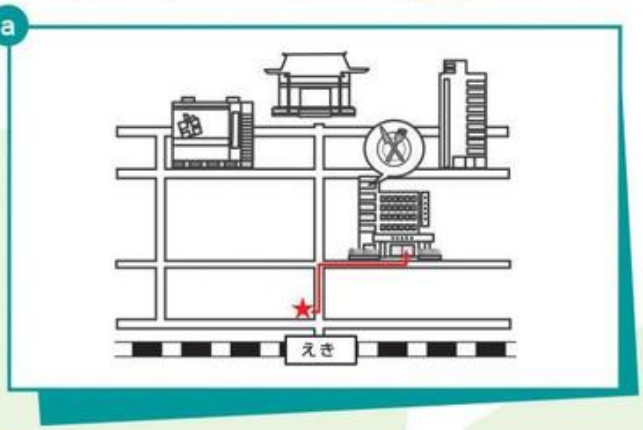

b

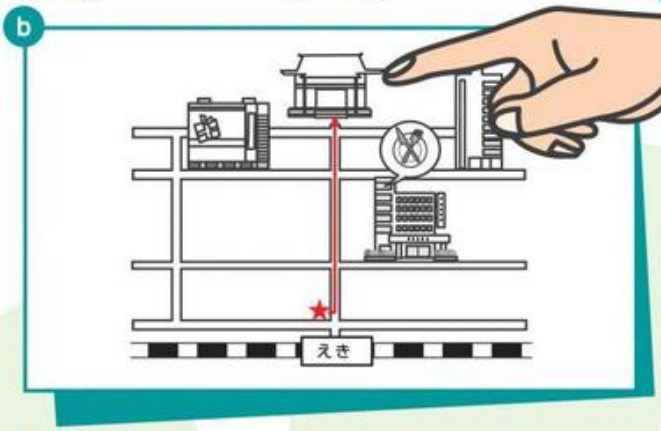

c

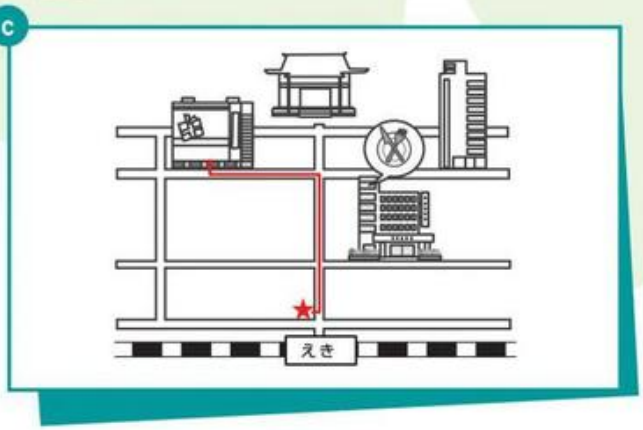

d

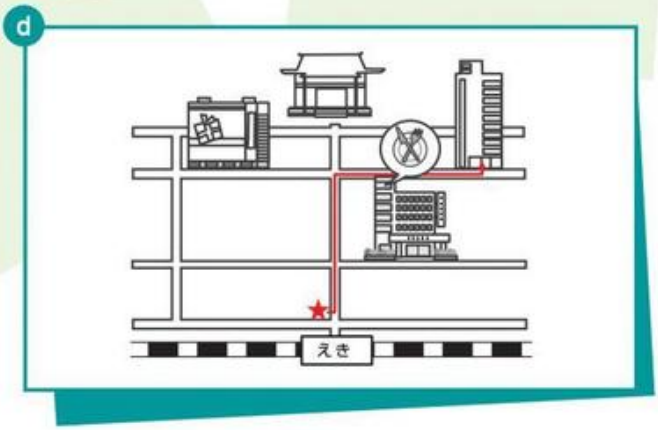

3 a - d のちずを　つかって　ゆびさしながら　はなしましょう。
Use the maps in a-d and practice while pointing with your finger.

Can-do 36 → p123

すみません、レストラン は　どこですか。
Sumimasen, resutoran wa doko desu ka.

わたしたちは　いま　ここです。
Watashitachi wa ima koko desu.

レストラン は　ここです。
Resutoran wa koko desu.

まっすぐ　いきます。
Massugu ikimasu.

そして、みぎ に　いきます。
Soshite, migi ni ikimasu.

どうも　ありがとうございます。
Doomo arigatoo gozaimasu.

a レストラン
resutoran

b おてら
otera

c デパート
depaato

d ホテル
hoteru

_____。そして、_____。
Soshite

14

ゆうめいな　おてらです

Urheberrechtlich geschütztes Material

2 いま　どこですか
Ima doko desu ka

1 175

えき (eki) の (no)

1 まえ (mae)　2 うしろ (ushiro)　3 なか (naka)　4 となり (tonari)

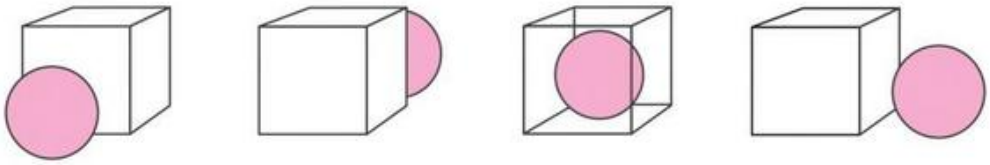

2 5にんは　いま　どこですか。 176-180
Where are the five people now?

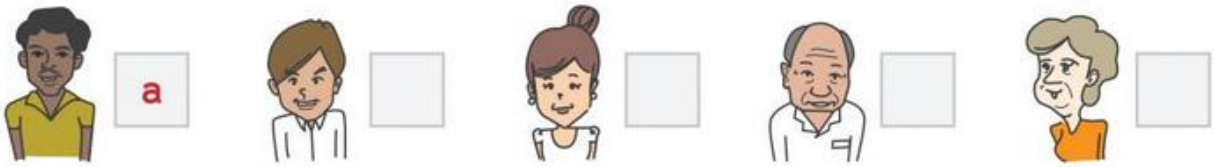

a

1 シンさん Shin-san　2 たなかさん Tanaka-san　3 あべさん Abe-san　4 ヤンさん Yan-san　5 ジョイさん Joi-san

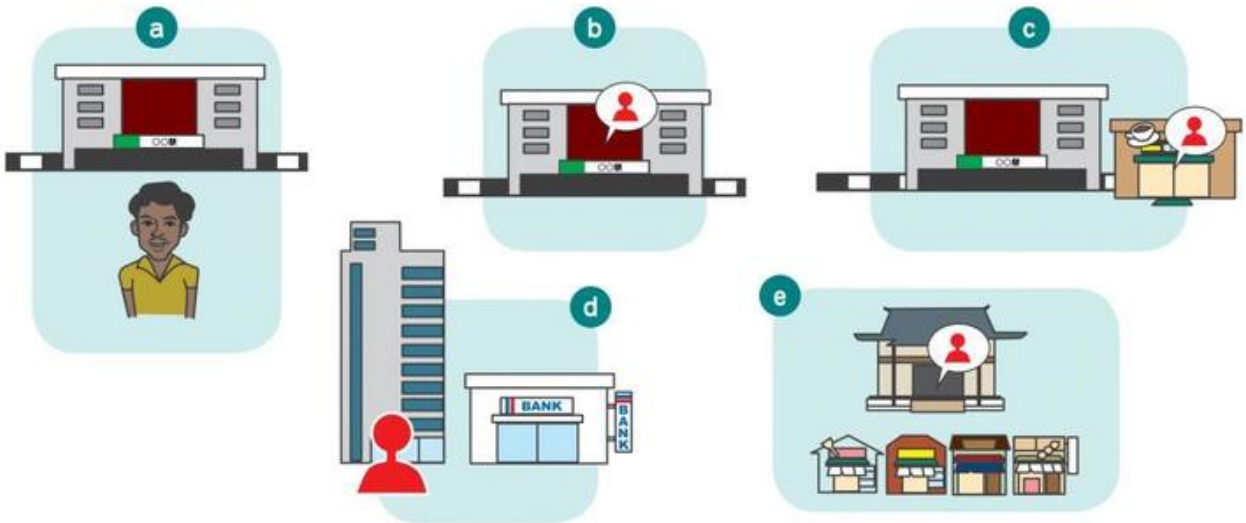

3 Can-do 37 → p123

もしもし、いま　どこですか。
Moshimoshi, ima doko desu ka.

えき (eki) の (no) まえ (mae) です。 (desu.)

わかりました。
Wakarimashita.
いま　いきます。
Ima ikimasu.

おねがいします。
Onegaishimasu.

Urheberrechtlich geschütztes Material

3 なんじまでですか
Nan-ji made desu ka

Can-do 38

● なんじから　なんじまでですか。
What time does it open and close?

営業時間	定休日	平日	祝日	年中無休
eegyoo-jikan	teekyuubi	heejitsu	shukujitsu	nenjuu-mukyuu
business hours	fixed holiday	weekday	public holiday	open 365 days a year

Urheberrechtlich geschütztes Material

せいかつとぶんか

生活と文化 Life and Culture

日本の　まち
Japanese Towns

1

2

3

4

5

6

● これは　なんですか。
What are the things in the pictures?

● あなたの　まちにも　ありますか。
Do you have these things in your town as well?

1. コンビニ convenience store　2. じどうはんばいき vending machine　3. マンホール man hole
4. こうばん police box　5. ちゅうりんじょう parking area for bicycles　6. ポスト postbox

かいもの

だい15か

かわいい！ Kawaii !

Cute!

39. かいたい　ものについて　はなします
Talk about what you want to buy

40. ほしい　ものが　どこで　かえるか　はなします
Talk about where to shop for something you want

だい16か

これ、ください Kore, kudasai

I'll take this

41. みせに ある ものについて どう おもうか いいます
Make a brief comment on things in a shop

42. しょうひんの　ねだんを　よみます
Read prices

43. みせで　かいものを　します
Do some shopping

8

Urheberrechtlich geschütztes Material

だい15か かわいい！
Kawaii !

1 あれ、なんですか
Are, nan desu ka

181-185

カーラさんと　すずきさんは　あさくさに　います。かいわを　ききましょう。
Carla-san and Suzuki-san are now in Asakusa. Listen to their conversation.

3 はしおき
hashioki

4 しゅりけん
shuriken

こうやって
koo yatte

5 みみかき
mimikaki

Urheberrechtlich geschütztes Material

2 かわいい　ハンカチが　ほしいです
Kawaii hankachi ga hoshii desu

1 186-190

(1) カーラさんは　おみやげを　かいます。
いま、みせで　なんについて　はなしていますか。
Carla-san is going to buy some souvenirs.
What is she talking about in the shop?

1	c	2		3	
4		5			

おみやげリスト
omiyage risuto

- Tシャツ T-shatsu　2まい ni-mai
- えはがき ehagaki　8まい hachi-mai
- ハンカチ hankachi　3まい san-mai
- かさ kasa　1ぽん ippon
- とけい tokee　1こ ikko

15 かわいい！

Urheberrechtlich geschütztes Material

(2) もういちど　ききましょう。カーラさんは　おみやげを　だれに　あげますか。
なにを　あげますか。
Listen again. Who is Carla-san going to give souvenirs to? What is she going to give them?

1	a	i	2			3			4			5		

a かわいい　ハンカチ
kawaii hankachi

b にほんてきな　えはがき
Nihon-tekina ehagaki

c おもしろい　Tシャツ
omoshiroi T-shatsu

d おしゃれな　かさ
osharena kasa

e かっこいい　とけい
kakkoii tokee

f わたし（カーラ）
watashi (Kaara)

g あねと　いもうと
ane to imooto

h はは
haha

i あねの　こども
ane no kodomo

j ともだち
tomodachi

2 94-95 ページを　みて　おみやげを　えらびましょう。 Can-do 39 → p123
Look at pages 94-95 and choose souvenirs.

ともだち に　あげます。
Tomodachi ni agemasu.

だれに　あげますか。
Dare ni agemasu ka.

なにを　あげますか。
Nani o agemasu ka.

えはがき を　あげます。
Ehagaki o agemasu.

Urheberrechtlich geschütztes Material

3 どこで　かえますか
Doko de kaemasu ka

1 カーラさんの　おみやげは　どこで　かえますか。
Where can Carla-san buy her souvenirs.

191-194

1 ハンカチ hankachi	b	2 Tシャツ T-shatsu		3 かさ kasa		4 とけい tokee	

2 あなたの　まちに　ともだちが　きました。かいものを　てつだいましょう。
Your friend has come to your town to visit. Help him/her with his/her shopping.

Can-do 40 → p124

なにが　ほしいですか。
Nani ga hoshii desu ka.

おもしろい　Tシャツ　が
Omoshiroi T-shatsu ga
ほしいです。
hoshii desu.
どこで　かえますか。
Doko de kaemasu ka.

はらじゅく　が　いいですよ。
Harajuku ga ii desu yo.

Urheberrechtlich geschütztes Material

だい16か これ、ください
Kore, kudasai

1 いくらですか
Ikura desu ka

1 どれですか。 Which is it? 195

1 パンツ pantsu	b
2 ジーンズ jiinzu	
3 コート kooto	
4 スカート sukaato	
5 ワンピース wanpiisu	
6 シャツ shatsu	
7 ジャケット jaketto	
8 バッグ baggu	
9 くつ kutsu	
10 くつした kutsushita	

2 Can-do 41 196

わあ、たかい。
Waa, takai.

まあまあかな。
Maamaa kana.

いいな。
Ii na.

ほしいな。
Hoshii na.

かわいい！
Kawaii !

やすーい！
Yasuui !

かっこいい！
Kakkoii !

Urheberrechtlich geschütztes Material

3 いくらですか。
How much are they?
197-201

1 f 2 3 4 5

Can-do 42

Urheberrechtlich geschütztes Material

2 ほかの　いろ、ありますか
Hoka no iro, arimasu ka

1 どれですか。 Which is it? 202-205

1 a　2 ☐　3 ☐　4 ☐

2 Can-do 43 206

すみません。ありません。
Sumimasen. Arimasen.

Sサイズ、　ありますか。
S-saizu, arimasu ka.

はい。Sサイズ は　これです。
Hai. S-saizu wa kore desu.

もっと　やすいの、ありますか。
Motto yasui no, arimasu ka.

はい。これは　1,900えん です。
Hai. Kore wa sen-kyuuhyaku-en desu.

ほかの　いろ、ありますか。
Hoka no iro, arimasu ka.

はい。■ と ■ が　あります。
Hai. Aka to ao ga arimasu.

Urheberrechtlich geschütztes Material

3 これ、ください
Kore, kudasai

207-210

1

いらっしゃいませ。
Irasshaimase.

すみません。
Sumimasen.
ほかの　いろ、ありますか。
Hoka no iro, arimasu ka.

はい、あります。
Hai, arimasu.

2

きて　みても　いいですか。
Kite mitemo ii desu ka.

はい、どうぞ。
Hai, doozo.

よく　にあいますよ。
Yoku niaimasu yo.

4

Sサイズ、ありますか。
S-saizu, arimasu ka.

すみません。
Sumimasen.
ありません。
Arimasen.

じゃあ、いいです。
Jaa, ii desu.

3

じゃあ、これ、ください。
Jaa, kore, kudasai.

はい。ありがとうございます。
Hai. Arigatoo gozaimasu.

サイズ saizu

L
eru

M
emu

S
esu

いろ iro

あか aka	あお ao	きいろ kiiro	しろ shiro
くろ kuro	みどり midori	ちゃいろ chairo	
オレンジ orenji	ピンク pinku	グレー guree	

Urheberrechtlich geschütztes Material

せいかつとぶんか
生活と文化

Life and Culture

おみやげ
Souvenirs

● りょこうの　おみやげに　よく　おかしを　かいます。
日本じゅうに　ゆうめいな　おかしが　たくさん　あります。
Japanese people often buy cakes, biscuits and sweets on trips as souvenirs.
There are a lot of famous cakes, biscuits and sweets from all over Japan.

● あなたの　くにでは　どうですか。
How about in your country?

Urheberrechtlich geschütztes Material

やすみのひ 2

だい17か

たのしかったです Tanoshikatta desu
It was fun

44. みじかい　ブログを　よみます
Read a short blog

45. やすみに　なにを　したか　はなします
Say what you did on your days off

46. やすみに　した　ことについて　どう　おもったか　かんたんに　いいます
Say briefly what you thought about your days off

47. やすみの　ひの　ことについて　みじかい　ブログを　かきます
Write a short blog about your days off

だい18か

つぎは　きょうとに　いきたいです Tsugi wa Kyooto ni ikitai desu
I would like to visit Kyoto next time

48. かんたんな　E メールを　よみます
Read a simple E-mail

49. りょこうの　とき　なにを　したか　はなします
Say what you did on your travels

50. つぎの　りょこうは　どこに　いきたいか　いいます
Say where you want to go next time

9

Urheberrechtlich geschütztes Material

だい17か たのしかったです
Tanoshikatta desu

Can-do 44 211

1 やすみは　たのしかったです
Yasumi wa tanoshikatta desu

1 6にんの　ブログを　よみましょう。
Read the six people's blogs.

a

20xx-04-29

あたらしい　レストランで　しょくじを　しました。
Atarashii resutoran de shokuji o shimashita.

おいしかったです。
Oishikatta desu.

b

20xx-04-29

サッカーを　みに　いきました。(^_^)
Sakkaa o mi ni ikimashita.

c

20xx-04-29

コーヒーショップで　アルバイトを しました。(o´Д`)=3
Koohii-shoppu de arubaito o shimashita.

d

20xx-04-29

まちで　ともだちに　あいました。
Machi de tomodachi ni aimashita.

いっしょに　のみに　いきました。
Issho ni nomi ni ikimashita.

e

20xx-04-29

うちで　そうじと　せんたくを　しました。
Uchi de sooji to sentaku o shimashita.

たいへんでした。
Taihen deshita.

f

20xx-04-29

こうえんで　こどもと　あそびました。(^_^)
Kooen de kodomo to asobimashita.

のみに　いきます。
Nomi ni ikimasu.
＝おさけを　のみに　いきます。
Osake o nomi ni ikimasu.

● あなたは　やすみに　なにを　しましたか。
What did you do on your days off?

Urheberrechtlich geschütztes Material

2 212-216

(1) なにを　しましたか。
What did they do?

(2) どう　おもいましたか。
How did they feel about it?

1 ホセさん
Hose-san

f	ア

2 すずきさん
Suzuki-san

3 キムさん
Kimu-san

4 カーラさん
Kaara-san

5 たなかさん
Tanaka-san

ア
たのしかったです。
Tanoshikatta desu.

イ
おいしかったです。
Oishikatta desu.

ウ
うれしかったです。
Ureshikatta desu.

エ
いそがしかったです。
Isogashikatta desu.

オ
たいへんでした。
Taihen deshita.

3 Can-do 45 → p125

やすみは　どうでしたか。
Yasumi wa doo deshita ka.

こうえんで　こどもと　あそびました　。
Kooen de kodomo to asobimashita.

たのしかったです　。
Tanoshikatta desu.

そうですか。
Soo desu ka.

2 なにも　しませんでした
Nani mo shimasendeshita

なにを　しましたか。
What did they do?

1 シンさん Shin-san	2 かわいさん Kawai-san	3 のださん Noda-san	4 ジョイさん Joi-san
c			

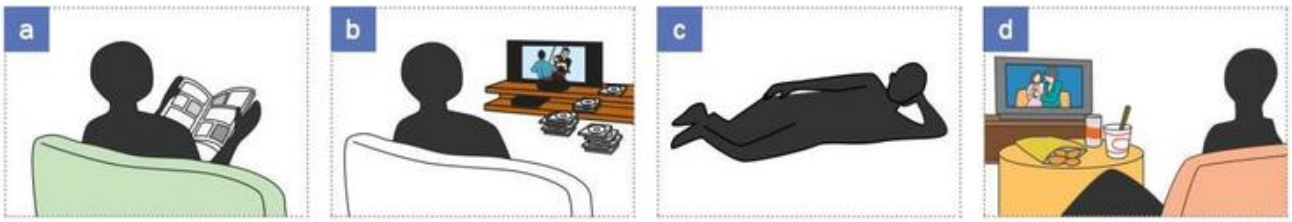

やすみに　なにを
しましたか。
Yasumi ni nani o shimashita ka.

なにも　しませんでした。
Nani mo shimasendeshita.

どこにも　いきませんでした。
Doko nimo ikimasendeshita.

3 また　いきます
Mata ikimasu

1 はなびたいかいは　どうでしたか。
How was the firework display?

	1 すずきさん Suzuki-san	2 たなかさん Tanaka-san	3 かわいさん Kawai-san	4 シンさん Shin-san	5 ヤンさん Yan-san
Q1 はなびたいかいは Hanabi-taikai wa よかったですか。 yokatta desu ka.	☑ はい Hai ☐ いいえ Iie	☐ はい Hai ☐ いいえ Iie	☐ はい Hai ☐ いいえ Iie	☐ はい Hai ☐ いいえ Iie	☐ はい Hai ☐ いいえ Iie
Q2 また いきますか。 Mata ikimasu ka.	☐ はい Hai ☐ いいえ Iie	☐ はい Hai ☐ いいえ Iie	☐ はい Hai ☐ いいえ Iie	☐ はい Hai ☐ いいえ Iie	☐ はい Hai ☐ いいえ Iie

● なんにん　いますか。
How many people answered yes and how many people answered no?

Q 1	はい Hai	にん nin	いいえ Iie	にん nin
Q 2	はい Hai	にん nin	いいえ Iie	にん nin

Urheberrechtlich geschütztes Material

2 あなたの　まちで　どんな　イベントが　ありましたか。
What kinds of event have there been in your town recently?

Can-do 46 → p125

せんしゅうの　はなびたいかい、
Senshuu no hanabi-taikai,
どうでしたか。
doo deshita ka.

よかったです。
Yokatta desu.

まあまあでした。
Maamaa deshita.

そうですか。
Soo desu ka.
また いきますか。
Mata ikimasu ka.

はい、（たぶん）いきます。
Hai, (tabun) ikimasu.

わかりません。
Wakarimasen.

（たぶん）いきません。
(Tabun) ikimasen.

3 ブログを　かきましょう。
Write a blog.

Can-do 47 → p125

よかったです。
Yokatta desu.

まあまあでした。
Maamaa deshita.

きれいでした。
Kiree deshita.

つかれました。
Tsukaremashita.

すばらしかったです。
Subarashikatta desu.

ひとが　おおかったです。
Hito ga ookatta desu.

10月28日（土）
Juu-gatsu nijuu-hachi-nichi (do)

カラオケを　しました。
Karaoke o shimashita.
ビートルズを　うたいました。
Biitoruzu o utaimashita.
たのしかったです。
Tanoshikatta desu.
らいしゅう　また　いきます。
Raishuu mata ikimasu.

Urheberrechtlich geschütztes Material

だい18か つぎは　きょうとに　いきたいです
Tsugi wa Kyooto ni ikitai desu

1 きょう　日本に　きました
Kyoo Nihon ni kimashita

1 パウロさんは　のりかさんに　Eメールを　かきました。 Can-do 48 223
Paulo-san wrote an e-mail to Norika-san.

1

Re：とうきょう 8/15
Re : Tookyoo

きょう　マリアおばあちゃんと　日本に　きました。うれしいです！
Kyoo Maria-obaachan to Nihon ni kimashita. Ureshii desu !

2

Re：とうきょう 8/16
Re : Tookyoo

きょう　あさくさに　いきました。
Kyoo Asakusa ni ikimashita.
にぎやかでした。
Nigiyaka deshita.

3

Re：とうきょう 8/17
Re : Tookyoo

そばを　たべました。たいへんでした。
Soba o tabemashita. Taihen deshita.
でも、おいしかったです。
Demo, oishikatta desu.

4

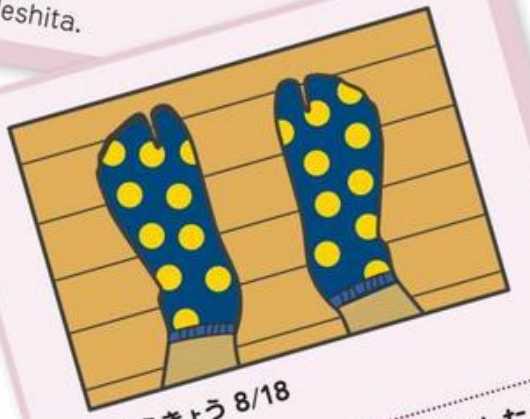

Re：とうきょう 8/18
Re : Tookyoo

かいものしました！　これ、かいました！
Kaimono shimashita! Kore, kaimashita!

geschütztes Material

2 224-227

マリアさんは　30年ぶりに　東京に　いきました。
なにを　しましたか。

Maria-san went to Tokyo for the first time in thirty years.
What did she do?

1 いちにちめ Ichi-nichi-me　8月15日 Hachi-gatsu juu-go-nichi　a → それから Sorekara → e

2 ふつかめ Futsuka-me　8月16日 Hachi-gatsu juu-roku-nichi

3 みっかめ Mikka-me　8月17日 Hachi-gatsu juu-shichi-nichi

4 よっかめ Yokka-me　8月18日 Hachi-gatsu juu-hachi-nichi

a てんぷら tenpura

b かぶき kabuki

c おみやげ omiyage

d ともだち tomodachi

e しんじゅく Shinjuku

f うえの Ueno

g モノレール monoreeru

3 Can-do 49 228

8月 に　とうきょう に　いきました。
Hachi-gatsu ni Tookyoo ni ikimashita.

かぶきを　みました 。
Kabuki o mimashita.

そうですか。とうきょう で　なにを　しましたか。
Soo desu ka. Tookyoo de nani o shimashita ka.

どうでしたか。
Doo deshita ka.

すばらしかったです 。
Subarashikatta desu.

ながかったです 。でも、すばらしかったです 。
Nagakatta desu. Demo, subarashikatta desu.

そうですか。
Soo desu ka.

それから、おみやげを　かいました。
Sorekara, omiyage o kaimashita.

これ、どうぞ。
Kore, doozo.

どうも　ありがとうございます。
Doomo arigatoo gozaimasu.

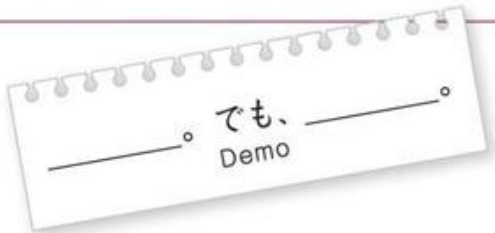

2 つぎは　きょうとに　いきたいです
Tsugi wa Kyooto ni ikitai desu

1 4にんは　東京に　りょこうに　いきました。
Four people went on a trip to Tokyo.

Can-do 50 → p125　229-232

(1) 東京で　なにを　しましたか。
What did they do in Tokyo?

(2) つぎは　どこに　いきたいですか。
Where would they like to go next?

	(1) うえのに Ueno ni いきました。 ikimashita.	とうきょうタワーを Tookyoo-Tawaa o みました。 mimashita.	すしを Sushi o たべました。 tabemashita.	おみやげを Omiyage o かいました。 kaimashita.	(2) つぎは？ Tsugi wa?
1 マリアさん Maria-san	✓			✓	a
2 パクさん Paku-san					
3 ロザナさん Rozana-san					
4 カールさん Kaaru-san					

● あなたは　どこに　いきたいですか。
Where would you like to go?

Urheberrechtlich geschütztes Material

2 あなたの　りょこうについて　はなしましょう。
Talk about your trip.

1	どこに　いきましたか。 Doko ni ikimashita ka.	
2	いつ いきましたか。 Itsu ikimashita ka.	□ ことし kotoshi　□ きょねん kyonen　□ _____ねん nen
3	どうやって　いきましたか。 Doo yatte ikimashita ka.	□ くるま（で） kuruma de　□ でんしゃ（で） dennsha de □ バイク・じてんしゃ（で） baiku/jitensha de　□ ひこうき・ふね（で） hikooki/fune de
4	どこに　とまりましたか。 Doko ni tomarimashita ka.	□ ホテル（に） hoteru ni　□ かぞくの　いえ（に） kazoku no ie ni □ ともだちの　いえ（に） tomodachi no ie ni □ _____
5	だれと　いきましたか。 Dare to ikimashita ka.	□ かぞく（と） kazoku to　□ ともだち（と） tomodachi to　□ ひとり（で） hitori de
6	なにを　しましたか。 Nani o shimashita ka.	□（　　）を　みました。 o mimashita. □（　　）を　たべました。 o tabemashita. □（　　）に　いきました。 ni ikimashita. □（　　）を　しました。 o shimashita. □（　　）を　かいました。 o kaimashita.
7	どうでしたか。 Doo deshita ka.	□ たのしかったです。 Tanoshikatta desu. □ まあまあでした。 Maamaa deshita. □ _____
8	つぎは　どこに　いきたいですか。 Tsugi wa doko ni ikitai desu ka.	

Urheberrechtlich geschütztes Material

せいかつとぶんか
生活と文化

Life and Culture

日本の　かんこうち
Japanese Sightseeing Areas

● ちずを　みて、はなしましょう。どこに　いきたいですか。なにを　みたいですか。
Look at the map and talk. Where would you like to go and what would you like to see?

● 日本から　ともだちが　きたら、あなたの　くにや　まちで、どこに　いきたいですか。なにを　みせたいですか。
If a friend from Japan came to visit your country or town, where would you like to go and what would you like to show him/her?

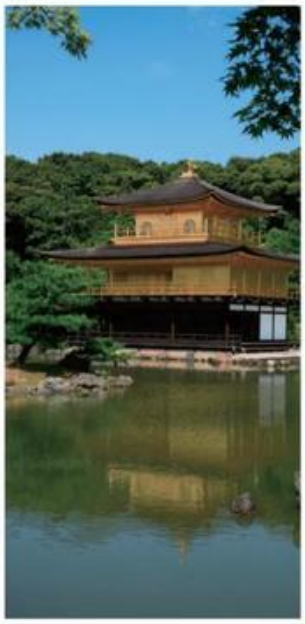

1 金閣寺
Kinkakuji

2 東大寺
Toodaiji

3 富士山
Fujisan

4 鳥取砂丘
Tottori-Sakyuu

5 奈良公園
Nara-Kooen

6 桜島
Sakurajima

7 瀬戸大橋
Seto-Oohashi

8 姫路城
Himejijoo

9 通天閣
Tsuutenkaku

Urheberrechtlich geschütztes Material

10 地獄谷温泉
Jigokudani-Onsen

11 兼六園
Kenrokuen

12 白川郷
Shirakawagoo

13 富良野
Furano

14 日光東照宮
Nikkoo-Tooshooguu

15 十和田湖
Towadako

16 龍頭の滝
Ryuuzu-no-Taki

20 東京タワー
Tookyoo-Tawaa

17 横浜中華街
Yokohama-Chuukagai

18 国会議事堂
Kokkai-Gijidoo

19 皇居
Kookyo

Urheberrechtlich geschütztes Material

テストとふりかえり 2（トピック 6-9） Test and Reflection 2 (Topics 6-9)

この　じかん（120 ぷん）では　4 つの　ことを　します。

In the time (120 minutes) you will do four things.

15 ふん 15 minutes	80 ぷん 80 minutes	25 ふん 25 minutes
1 Can-do チェック 'Can-do Check'	2 ひとりずつ　テストを　うけます Take the test one person at a time 3 テストの　あいだに　グループで　はなします Speak in groups while waiting to take your test	4 クラスで　はなします Speak as a class

1 Can-do チェック

'Can-do Check'

144-145 ページの Can-do チェック ☆ を　みなおしましょう。

もういちど　やって　みたい　Can-do を　えらんで　ペアで　れんしゅうしましょう。

あなたにとって　たいせつな　Can-do を　えらびましょう。

Look again at the 'Can-do Check' on page 144-145. Choose the Can-do statements you want to try again and practise in pairs. Choose the Can-do statements that are important to you.

2 テスト（もじ、かいわ）

Test (Japanese characters and conversation)

ひとりずつ　テストを　うけます。テストは　ひとり　3-4 ぷんです。

Take the test one person at a time. The test takes 3-4 minutes per person.

（1）もじテスト

Japanese characters test

たとえば　つぎのような　5つの　ぶんを　よみます。

3つ　できたら　ごうかくです。

For example, you will read five sentences like the following.
If you can read three out of five, you will pass.

やすみの　ひは　しゃしんを　とります。

かわいい　ハンカチが　ほしいです。

1000 えんです

かぶきを　みました。

すばらしかったです。

Urheberrechtlich geschütztes Material

（２）かいわテスト
Conversation test

しつもんが　5つ　あります。3つ　できたら　ごうかくです。
There will be five questions. If you can answer three out of five, you will pass.

すばらしい	しつもんに　ぜんぶ　こたえて　かいわを　することが　できました。 Excellent! You answered all the questions and were able to have a conversation.
できました	しつもんに　3ついじょう　こたえて　かいわを　することが　できました。 Well done! You answered three or more questions and were able to have a conversation.
もうすこし	しつもんが　りかいできませんでした。うまく　こたえられませんでした。 Getting there! You could not understand or answer the questions well.

3 グループで　はなしましょう。
Speak in groups.

テストの　あいだに　４にんぐらいの　ちいさい　グループに　なって　つぎの　（１）と　（２）を　みせて　はなしましょう。
While waiting to take your test, make small groups of about four people, show (1) and (2) below and talk about them.

（１）にほんご・にほんぶんかの　たいけんきろく
Records of your experiences of Japanese language and culture

（２）じぶんで　かいた　もの（だい17か「ブログ」）
Things you wrote in lesson 17: blog

4 グループで　はなしあった　ことを　ほかの　ひとにも　はなしましょう。
Share the things you talked about in groups with other people.

Urheberrechtlich geschütztes Material

かのまとめ Lesson Review

◆ トピック1　にほんご

233

だい1か　こんにちは

◆ **あいさつを　します** (Can-do 1)

1 おはようございます。／ 2 こんにちは。／ 3 こんばんは。
4 さようなら。……じゃあ、また。
5 おさきに　しつれいします。……おつかれさまでした。
6 ありがとうございます。……いいえ。／ 7 すみません。……いいえ。
8 すみません。……いいえ。
9 すみません。……はい。

234

だい2か　もういちど　おねがいします

◆ **きょうしつの　ことばを　はなします** (Can-do 3)

1 キム さん、いますか。……はい。／はい、います。／いません。／いいえ、まだです。
2 きいて　ください。
かいて　ください。
よんで　ください。
3ページを　あけて　ください。
いって　ください。
みて　ください。
ペアで　はなして　ください。
3 じゅぎょうを　はじめます。／じゅぎょうを　おわります。
4 せんせい、「 きょうしつ 」って　どういう　いみですか。…… えいご で classroom ですよ。
5 わかりました。
わかりません。もういちど　おねがいします。／もうすこし　ゆっくり　いって　ください。
6 ちょっと　しつれいします。
7 すみません。おくれます。／やすみます。

◆ **なまえと　くにを　かきます** (Can-do 4)

なまえ　あべ

くに　にほん

Urheberrechtlich geschütztes Material

◆ トピック2　わたし

235

だい3か　どうぞ　よろしく

◆ **じぶんの　ことを　かんたんに　はなします** (Can-do 5)

1　なまえ

A：はじめまして。[やまだ] です。あのう、おなまえは？

B：[ワン] です。

A：[ワン] さんですね。どうぞ　よろしく。

B：どうぞ　よろしく。

2　くにと　ことば

A：どちらから？

B：[ちゅうごく] です。

A：そうですか。

B：[ちゅうごくご] 、できますか。

A：はい、できます。／いいえ、できません。／はい、すこし　できます。／べんきょうちゅうです。

3　しごと

A：おしごとは？

B：[エンジニア] です。

A：そうですか。／わたしは　[しゅふ] です。

236・237

だい4か　かぞくは　3にんです

◆ **かぞくの　ことを　かんたんに　はなします** (Can-do 7)

A：わたしの　かぞくは [3にん] です。[ちち] と　[はは] と　わたしです。

◆ **かぞくの　しゃしんを　みて　はなします** (Can-do 8)

A：この　ひとは　だれですか。

B：[あね] です。

A：おいくつですか。

B：[32] さいです。

A：どこに　すんでますか。

B：[おおさか] に　すんでます。

A：おしごとは？

B：[きょうし] です。

Urheberrechtlich geschütztes Material

◆ トピック3　たべもの

238-240

だい5か　なにが　すきですか

◆ **すきな　たべものが　なにか　はなします** (Can-do 9)

A：なにが　すきですか。

B：[にく] が　すきです。

A：[さかな] は?

B：[さかな] は　すきじゃないです。

◆ **ほかの　ひとに　のみものを　すすめます** (Can-do 10)

A：[コーヒー] 、のみますか。

B：はい、おねがいします。

A：はい、どうぞ。

B：すみません。

A：[コーヒー] 、のみますか。

B：いいえ、けっこうです。

◆ **あさごはんの　しゅうかんについて　はなします** (Can-do 11)

A：いつも　あさごはんを　たべますか。

B：はい、たべます。／いいえ、あさごはんは　たべません。

A：なにを　よく　たべますか。

B：[たまご] を　よく　たべます。／[くだもの] は　あまり　たべません。

A：なにを　よく　のみますか。

B：[コーヒー] を　のみます。

241-243

だい6か　どこで　たべますか

◆ **すきな　りょうりを　いいます** (Can-do 12)

A：すきな　りょうりは　なんですか。

B：[カレー] です。／[カレー] と　[すし] です。

／[カレー] が　すきです。／[カレー] が　いちばん　すきです。

A：そうですか。／わたしもです。

◆ **ひるごはんを　どこで　いっしょに　たべるか　ともだちと　はなします** (Can-do 13)

A：きょうは　どこで　たべますか。

B：あの　みせで　たべましょう。

A：[ラーメン] ですか。

Urheberrechtlich geschütztes Material

B：はい。あの　みせは　おいしい　ですよ。

A：じゃあ、そうしましょう。

◆ **ハンバーガーの　みせで　かんたんな　ちゅうもんを　します** (Can-do 15)

A：いらっしゃいませ。

B：すみません、ハンバーガー　ひとつ　ください。

A：はい、ハンバーガー　ひとつ　ですね。どうも　ありがとうございます。

◆ トピック4　いえ

244-246

だい7か　へやが　3つ　あります

◆ **どんな　いえに　すんでいるか　いいます** (Can-do 16)

A：わたしは　とうきょう　に　すんで（い）ます。わたしの　いえは　アパート　です。

ひとりで／かぞくと　すんで（い）ます。わたしの　いえは　せまい　です。

◆ **いえに　なにが　あるか　いいます** (Can-do 17)

A：わたしの　いえには　へやが　1つ　あります。ベッド　が　あります。

エアコン　も　あります。テレビ　は　ありません。

◆ **ともだちを　いえに　しょうたいする　E メールを　かきます** (Can-do 18)

ロベルタ　さん

わたしの　いえは　マンション　です。わたしの　いえは　あかるい　です。

ちかくに　こうえん　が　あります。やすみに　あそびに　きて　ください。

さかい

247-249

だい8か　いい　へやですね

◆ **ものを　へやの　どこに　おくか　ききます／いいます** (Can-do 19)

A：にんぎょう　は　どこですか。

B：はこ　の　なか　に　おねがいします。

A：はこ　の　なか　ですね。

◆ **いえを　ほうもんします／いえに　ともだちを　むかえます** (Can-do 20)

A　：ごめんください。

B　：いらっしゃい。どうぞ　あがって　ください。

A　：おじゃまします。

Urheberrechtlich geschütztes Material

A ： いい　へやですね。
B ： どうも　ありがとう。

B ： おちゃ、どうぞ。
A ： いただきます。…… おいしいですね。

A ： これ、なんですか。
B ： かんこくの　にんぎょう です。
A ： そうですか。 きれい ですね。

A ： あのう、トイレは　どこですか。
B ： あ、こちらへ　どうぞ。
A ： はい、すみません。

◆ **いえの　なかを　あんないします** (Can-do 21)
A ： ここは　だいどころ です。
B ： きれいですね。
A ： ここは　わたしの　へや です。
B ： いい　へやですね。

◆ トピック5　せいかつ

だい9か　なんじに　おきますか

◆ **なにかを　する　じかんを　いいます** (Can-do 23)
A： まいにち　なんじに　おきますか。
B： 6じ に　おきます。
A： なんじに　ねますか。
B： 12じはん に　ねます。

◆ **いちにちの　せいかつを　はなします** (Can-do 24)
6じはん に　おきます。
7じはん に　かいしゃに　いきます。
10じごろ　うちに　かえります。
12じはんごろ　ねます。

Urheberrechtlich geschütztes Material

252-254

だい10か　いつが　いいですか

◆ **いっしゅうかんの　スケジュールについて　はなします** (Can-do 25)

らいしゅうの　げつようび　に　びょういんに　いきます　。

どようびの　ひる　まで　テニスを　します　。

にちようびの　7じ　から　コンサートです　。

◆ **パーティーを　いつに　するか　はなします** (Can-do 26)

A：パーティー　は　いつが　いいですか

B：にちようび　が　いいです。／どようび　は　だめです。すみません。

　　にちようび　は　だいじょうぶです。／いつでも　いいです。

◆ **バースデーカードを　かきます** (Can-do 27)

カーラ　さん　おたんじょうび　おめでとう！　シン

◆ トピック6　やすみのひ 1

255・256

だい11か　しゅみは　なんですか

◆ **しゅみについて　はなします** (Can-do 28)

A：しゅみは　なんですか。

B：スポーツ　です。

A：どんな　スポーツ　が　すきですか。

B：やきゅう　が　すきです。／やきゅう　が　できます。

A：そうですか。／わたしもです。

◆ **やすみの　ひに　なにを　するか　はなします** (Can-do 29)

A：すずき　さん、スポーツを　しますか　。

B：はい、よく／ときどき　します。／

　　いいえ、あまり／ぜんぜん　しません。

A：そうですか。わたしもです。／

　　そうですか。わたしは　あまり　しません／よく　します　。

257・258

だい12か　いっしょに　いきませんか

◆ **イベントに　いくか　どうか　いいます** (Can-do 31)

A：すもう　、みに　いきますか。

Urheberrechtlich geschütztes Material

B：はい、みに　いきます。／はい、たぶん　みに　いきます。
A：そうですか。いいですね。

A：すもう、みに　いきますか。
B：いいえ、みに　いきません。／いいえ、たぶん　みに　いきません。
A：そうですか。

◆ **ともだちと　いっしょに　でかけるか　どうか　はなします** (Can-do 32)
A：らいしゅう　まつり　が　ありますよ。
B：いつですか。
A：7がつ　25にち　です。いっしょに　みに　いきませんか。

B：いいですね。いきましょう。／はい、たぶん　だいじょうぶです。

B：25にち　は　ちょっと…。すみません。／25にち　は　だめです。すみません。
A：そうですか。じゃあ、また　こんど。／ざんねんです。

◆ トピック 7　まち

だい13か　どうやって　いきますか

◆ **タクシーに　のって　メモを　みせて　いきさきを　いいます** (Can-do 34)
A：すみません、おねがいします。
B：はい、どうぞ。
A：にもつ、おねがいします。

B：どちらまでですか。
A：ふじホテル　まで　おねがいします。
B：はい、わかりました。

A：あのう、とおいですか。
B：そうですね。たぶん　20ぷん　ぐらいです。
A：はい。

B：おきゃくさん、つきましたよ。
A：いくらですか。
B：3,200　えんです。
A：カードで　いいですか。
B：いいですよ。

Urheberrechtlich geschütztes Material

A：はい。

B：どうも　ありがとうございました。きを　つけて。

◆ **もくてきちまで　どうやって　いくか　はなします** (Can-do 35)

1

A：ここから　グリーンパーク　まで　どうやって　いきますか。

B：グリーンパーク　は　でんしゃ　が　いいですよ。はやい　ですから。

A：そうですか。ありがとうございます。

2

A：ここから　くうこう　まで　どうやって　いきますか。

B：ここから　ふじえき　まで　タクシー　で　いきます。／タクシー　に　のります。

　ふじえき　で　ちかてつ　に　のります。くうこうえき　で　おります。

A：そうですか。どうも　ありがとうございます。

3

A：すみません、もういちど　いって　ください。／すみません、ここに　かいて　ください。

だい14か　ゆうめいな　おてらです

◆ **ちずを　みながら　もくてきちまで　どうやって　いくか　はなします** (Can-do 36)

A：すみません、レストラン　は　どこですか。

B：わたしたちは　いま　ここです。レストラン　は　ここです。

　まっすぐ　いきます。そして、みぎ　に　いきます。

A：どうも　ありがとうございます。

◆ **いま　どこに　いるか　でんわで　はなします** (Can-do 37)

A：もしもし、いま　どこですか。

B：えき　の　まえ　です。

A：わかりました。いま　いきます。

B：おねがいします。

◆ トピック８　かいもの

だい15か　かわいい！

◆ **かいたい　ものについて　はなします** (Can-do 39)

A：だれに　あげますか。

Urheberrechtlich geschütztes Material

B：ともだち に　あげます。

A：なにを　あげますか。

B：えはがき を　あげます。

◆ **ほしい　ものが　どこで　かえるか　はなします** (Can-do 40)

A：なにが　ほしいですか。

B：おもしろい　Tシャツ が　ほしいです。

どこで　かえますか。

A：はらじゅく が　いいですよ。

だい16か　これ、ください

◆ **みせに　ある　ものについて　どう　おもうか　いいます** (Can-do 41)

わあ、たかい。／まあまあかな。／いいな。／ほしいな。／やすーい！／かわいい！／かっこいい！

◆ **みせで　かいものを　します** (Can-do 43)

1

A：いらっしゃいませ。

B：すみません。ほかの　いろ 、ありますか。

A：はい、あります。

B：きて　みても　いいですか。

A：はい、どうぞ。よく　にあいますよ。

B：じゃあ、これ、ください。

A：はい。ありがとうございます。

2

B：Sサイズ　ありますか。

A：すみません。ありません。

B：じゃあ、いいです。

3

B：もっと　やすいの　ありますか。

A：はい。これは　1,900えん です。

4

B：ほかの　いろ、ありますか。

A：はい。あかと　あお が　あります。

Urheberrechtlich geschütztes Material

◆ トピック９　やすみのひ２

267-269

だい17か　たのしかったです

◆ **やすみに　なにを　したか　はなします** (Can-do 45)

A：やすみは　どうでしたか。

B：こうえんで　こどもと　あそびました。たのしかったです。

A：そうですか。

◆ **やすみに　した　ことについて　どう　おもったか　かんたんに　いいます** (Can-do 46)

A：せんしゅうの　はなびたいかい、どうでしたか。

B：よかったです。／まあまあでした。

A：そうですか。また　いきますか。

B：はい、（たぶん）　いきます。／わかりません。／（たぶん）　いきません。

◆ **やすみの　ひの　ことについて　みじかい　ブログを　かきます** (Can-do 47)

10 がつ 28 にち どようび

カラオケを　しました。ビートルズを　うたいました。

たのしかったです。

らいしゅう　また　いきます。

270・271

だい18か　つぎは　きょうとに　いきたいです

◆ **りょこうの　とき　なにを　したか　はなします** (Can-do 49)

A：8がつ に　とうきょう に　いきました。

B：そうですか。とうきょう で　なにを　しましたか。

A：かぶきを　みました。

B：どうでしたか。

A：すばらしかったです。／ながかったです。でも、すばらしかったです。

B：そうですか。

A：それから、おみやげを　かいました。
　　これ、どうぞ。

B：どうも　ありがとうございます。

◆ **つぎの　りょこうは　どこに　いきたいか　いいます** (Can-do 50)

A：つぎは　どこに　いきたいですか。

B：きょうと に　いきたいです。

Urheberrechtlich geschütztes Material

こたえとスクリプト Answers and Audio Scripts

◆ トピック1　にほんご

だい1か　こんにちは　p22

❶

002-010 2

22ページと　おなじ。

❷

こたえ 2

（2）1 (b)　2 (a)　3 (c)　4 (d)　5 (e)

だい2か　もういちど　おねがいします　p26

❶

011-014

26ページと　おなじ。

❷

015

26ページと　おなじ。

❸

016-020

27ページと　おなじ。

❹

021

28ページと　おなじ。

❺

こたえ 1

（1）1(c)　2(a)　3(d)　4(b)　5(e)
（2）1(d)　2(b)　3(e)　4(a)　5(c)

022・023 1

29ページと　おなじ。

◆ トピック2　わたし

だい3か　どうぞ　よろしく　p32

❶

こたえ 1（2）

1(d)　2(c)　3(a)　4(e)　5(b)

024-028 1

1
やまだ：はじめまして。やまだです。あのう、おなまえは？
ワン　：ワンです。
やまだ：ワンさんですね。どうぞ　よろしく。
ワン　：どうぞ　よろしく　おねがいします。

2
キム：キムです。はじめまして。
のだ：のだです。どうぞ　よろしく。
キム：あのう、すみません。もういちど　おねがいします。
のだ：「の、だ」です。「のだ」。
キム：「のだ」さんですね。
　　どうぞ　よろしく　おねがいします。

3
ムハンマド：はじめまして。わたしは　ムハンマドです。
　　あのう、おなまえは？
さとう　　：さとうです。
ムハンマド：えっ？
さとう　　：「さ、と、う」です。
ムハンマド：さとうさんですね。よろしく　おねがいします。

4
クリスティーナ：はじめまして。クリスティーナです。
あべ　　：えっ？　すみません。もういちど…。
クリスティーナ：「ク、リ、ス、ティ、ー、ナ」です。
あべ　　：クリスティーナさんですね。わたしは　あべです。よろしく　おねがいします。

5
ジョイ：ジョイ・カーターです。どうぞ よろしく。
たなか：ジョイ・カーターさん、ですね。
　　ジョイさん？　カーターさん？
ジョイ：「ジョイ」で　おねがいします。あのう、おなまえは？
たなか：わたしは　たなかしんいちです。
　　「たなか」で　おねがいします。

❷

こたえ 1

1 (e)　2 (d)　3 (b)　4 (a)　5 (c)

029-033 1

Urheberrechtlich geschütztes Material

1
やまだ：ワンさんは　どちらからですか。
ワン　：ちゅうごくです。ちゅうごくの　シャンハイです。
やまだ：そうですか。

2
のだ：キムさんは　どちらから？
キム：えっ？
のだ：おくには？　くに。
キム：ああ、わたしは　かんこくじんです。
のだ：かんこくですか。

3
さとう　　：あのう、ムハンマドさんは　どちらから？
ムハンマド：エジプトです。エジプトの　カイロです。
さとう　　：エジプトから … そうですか。

4
あべ　　：あのう、クリスティーナさんは　どちらからですか。
クリスティーナ：ドイツです。
あべ　　：ドイツの　どちらから？
クリスティーナ：ケルンです。
あべ　　：ケルンですか。

5
たなか：ジョイさんは、どちらから？
ジョイ：あのう、すみません。もういちど　おねがいします。
たなか：はい。どちらからですか。
ジョイ：わたしは　オーストラリアじんです。
たなか：そうですか。

こたえ 2
1（○）　2（○）　3（×）　4（×）　5（○）

034-038 2

1
ジョイ：たなかさんは　えいご、できますか。
たなか：はい、すこし　できます。
ジョイ：そうですか。

2
ワン　：あのう、やまださんは　ちゅうごくご、できますか。
やまだ：はい。できます。ちゅうごくごは　おもしろいです。
ワン　：そうですか。

3
キム：のださんは　かんこくごが　できますか。
のだ：いいえ、できません。
キム：ああ、そうですか。

4
ムハンマド：さとうさんは　アラビアご、できますか。
さとう　　：すみません。できません。
　　アラビアごは　むずかしいですね。

5
クリスティーナ：あべさんは　ドイツごが　できますか。
あべ　　：はい、すこし　できます。
　　いま、べんきょうちゅうです。
クリスティーナ：べんきょうちゅう？ へぇ、そうですか。

3

こたえ 1
1（d）　2（f）　3（c）　4（e）　5（a）　6（b）

039-044 1

1
A：おしごとは？
B：わたしは　しゅふです。

2
A：おしごとは？
B：エンジニアです。

3
A：おしごとは　なんですか。
B：えーと、こうむいんです。

4
A：おしごとは？
B：かいしゃいんです。コンピューターの　かいしゃです。

5
A：おしごとは　なんですか。
B：きょうしです。にほんごの　きょうしです。

6
A：おしごとは　なんですか。
B：わたしは　がくせいです。

だい4か　かぞくは　3にんです　p36

1

045 1

ちちです。ははです。あにです。あねです。おとうとです。いもうとです。わたしの　かぞくは　7（なな）にんです。

046

36ページと　おなじ。

Urheberrechtlich geschütztes Material

こたえ 2

1(a)　2(c)　3(d)　4(e)　5(b)

047-051 2

1
わたしの　かぞくは　3（さん）にんです。ちちと　ははと　わたしです。

2
わたしの　かぞくは　4（よ）にんです。わたしと　おっととこども　ふたりです。

3
わたしは　6（ろく）にんかぞくです。ちちと　ははと　あにとあねと　おとうととと　わたしが　います。

4
わたしは　5（ご）にんかぞくです。わたしと　つまと　こども3（さん）にんです。

5
わたしの　かぞくは　ふたりです。わたしと　つまです。

2

052-055 1

1
A：この　ひとは　だれですか。
B：あねです。32（さんじゅうに）さいです。
　おおさかに　すんです。きょうしです。

2
A：この　こは　だれですか。
B：あねの　こどもです。4（よん）さいです。

3
A：この　ひとは　だれですか。
B：わたしの　ともだちです。42（よんじゅうに）さいです。
　とうきょうに　すんです。かいしゃいんです。

4
A：この　ひとは　だれですか。きれいですね。
B：いもうとです。26（にじゅうろく）さいです。
　ソウルに　すんでいます。がくせいです。

こたえ 2

	1	2	3	4
(1)	a	d	b	c
(2)	g		f	h

056-059 2

1
A：この　ひとは　だれですか。
B：わたしの　あにです。
A：へぇ、かっこいいですね。おいくつですか。
B：33（さんじゅうさん）さいです。
A：どこに　すんでますか。
B：とうきょうに　すんでいます。かいしゃいんです。
A：そうですか。

2
A：この　こは　だれですか。
B：ああ、あにの　こどもです。
A：かわいいですね。おいくつですか。
B：6（ろく）さいです。
A：6（ろく）さい。そうですか。

3
A：この　ひとは　だれですか。
B：ちちです。
A：え、おとうさん。おいくつですか。
B：ええっと、ちちは　65（ろくじゅうご）さいです。
A：65（ろくじゅうご）さい。おわかいですね。
B：そうですか。ひとりで　ほっかいどうに　すんでます。

4
A：この　ひと、だれですか。きれいですね。
B：いもうとです。22（にじゅうに）さいです。
A：へえ、どこに　すんでますか。
B：フランスの　パリです。いもうとは　がくせいです。
A：へえ、そうですか。

◆ トピック3　たべもの

だい5か なにが　すきですか　p42

1

060 1

a にくが　すきです
b さかなが　すきです
c やさいが　すきです
d くだものが　すきです
e たまごが　すきです
f パンを　たべます
g みそしる
h ごはん
　ごはんと　みそしるを　たべます

こたえ 2

1(a)　2(c)(d)　3(e)(a)　4(b)　5(c)(d)

061-065 2

Urheberrechtlich geschütztes Material

1
A　　：たなかさん、なにが　すきですか。
たなか：にくが　すきです。
A　　：やさいは？
たなか：やさいは　すきじゃないです。
A　　：そうですか。

2
A　：あべさん、たべものは　なにが　すきですか。
あべ：わたしは　やさいと　くだものが　すきです。
A　：やさいと　くだもの。そうですか。

3
A　　：ジョイさんは　なにが　すきですか。たまご？
ジョイ：そうですね、たまご、すきです。にくも　すきです。
A　　：そうですか。

4
A　：キムさん、たべものは　なにが　すきですか。
キム：そうですね、わたしは　さかなが　すきです。
A　：ふーん、さかな。にくは？
キム：にくは　すきじゃないです。

5
A　：シンさん、なにが　すきですか。にく？やさい？
シン：わたしは　やさいが　すきです。
A　：そうですか。くだものは？
シン：くだものも　すきですよ。

2

066 1

a コーヒーを　のみます
b こうちゃを　のみます
c ぎゅうにゅうを　のみます
d おちゃを　のみます
e ジュースを　のみます
f みずを　のみます

こたえ 2
1(a)　2(c)(e)　3(a)(f)　4(b)

067-070 2

1
A　　：たなかさん、コーヒー、のみますか。
たなか：はい、おねがいします。
A　　：ジュースは？
たなか：ジュースは　けっこうです。

2
A　　：ジョイさん、ジュース、のみますか。
ジョイ：はい。すみません、ぎゅうにゅうも　おねがいします。
A　　：はい、ジュースと　ぎゅうにゅう。どうぞ。

3
A　：シンさん、のみものは？
シン：コーヒーと　みず、おねがいします。
A　：はい、どうぞ。
シン：どうも　すみません。

4
A　：あべさん、のみものは？こうちゃ？コーヒー？
あべ：あ、すみません、こうちゃ、おねがいします。
A　：おちゃは？
あべ：あ、おちゃは　けっこうです。

3

こたえ 1
（1）1(○)　2(○)　3(×)　4(○)　5(×)
（2）1(a)　2(c)　3(e)　4(d)　5(b)

071-075 1

1
A　：あべさん、いつも　あさごはん、たべますか。
あべ：はい、たべます。
A　：そうですか。なにを　たべますか。
あべ：わたしは　ごはんと　みそしるを　たべます。
　　やさいも　たべます。

2
A　：ホセさん、いつも　あさごはん、たべますか。
ホセ：はい、もちろん　たべます。
A　：なにを　たべますか。
ホセ：わたしは　パンと　くだものを　よく　たべます。
　　コーヒーも　のみます。

3
A　　：カーラさん、いつも　あさごはんを　たべますか。
カーラ：いいえ、たべません。
A　　：ふーん、そうですか。

4
A　　：かわいさん、いつも　あさごはんを　たべますか。
かわい：はい。いつも　パンと　コーヒーです。
　　あ、たまごも　よく　たべます。
A　　：そうですか。くだものは？
かわい：くだものは　あまり　たべません。

5
A　：のださん、いつも　あさごはん、たべますか。
のだ：はあ…、あさごはんは　たべませんねえ。
　　あ、ジュースを　のみますよ。
A　：そうですか。

Urheberrechtlich geschütztes Material

だい６か　どこで　たべますか　p46

❶

076 1

a　カレーを　たべます
b　ハンバーガーを　たべます
c　うどんを　たべます
d　そばを　たべます
e　ピザを　たべます
f　すしを　たべます
g　ラーメンを　たべます

こたえ 3

（1）1(g)　2(f)　3(a)　4(b)
（2）1(イ)　2(イ)　3(ウ)　4(ア)

077-080 3

1
カーラ：たなかさん、ひるごはん、きょうは　どこで　たべますか。
たなか：あの　みせで　たべましょう。
カーラ：ラーメンですか。
たなか：はい。あの　みせは　おいしいですよ。
カーラ：じゃあ、そうしましょう。

2
ホセ　：かわいさん、きょうは　どこで　たべますか。
かわい：あの　みせで　たべましょう。
ホセ　：すしですか。
かわい：はい。あの　みせは　おいしいですよ。
ホセ　：じゃあ、そうしましょう。

3
よしだ：キムさん、きょうは　ひるごはん、どこで　たべますか。
キム　：あの　みせで　カレー、たべましょう。
よしだ：カレーですか。
キム　：はい。はやいですよ、あの　みせは。
よしだ：じゃあ、そうしましょう。

4
あべ：シンさん、きょうは　どこで　たべますか。
シン：そうですね。きょうは　あの　みせで　たべましょう。
あべ：ハンバーガーですか。
シン：はい。あの　みせは　やすいですよ。
あべ：じゃあ、そうしましょう。

❷

081 2

1　ハンバーガー　ひとつ
2　コーヒー　ふたつ
3　ホットドッグ　ふたつ
4　フライドポテト　みっつ
5　コーラ　ひとつ
6　チーズバーガー　ひとつ
7　ハンバーガー　みっつ
8　オレンジジュース　ひとつ
9　コーヒー　みっつ
10　こうちゃ　ふたつ

こたえ 3

1(c)　2(e)　3(b)　4(d)　5(a)

082-086 3

1
てんいん：いらっしゃいませ。
あべ　：すみません、えー、ハンバーガー　ひとつ　ください。
てんいん：はい、ハンバーガー　ひとつですね。どうも　ありがとうございます。

2
てんいん：いらっしゃいませ。
シン　：えー、ハンバーガー　みっつ　ください。
てんいん：はい、ハンバーガー　みっつですね。どうも　ありがとうございます。

3
てんいん：いらっしゃいませ。
さとう　：えー、すみません、ハンバーガー　ひとつと　コーヒー　ふたつ　ください。
てんいん：はい、ハンバーガー　ひとつと　コーヒー　ふたつですね。どうも　ありがとうございます。

4
てんいん：いらっしゃいませ。
たなか　：すみません、チーズバーガー　ふたつと　オレンジジュース　ひとつ　ください。
てんいん：はい、チーズバーガー　ふたつと　オレンジジュース　ひとつですね。どうも　ありがとうございます。

5
てんいん：いらっしゃいませ。
キム　：えーと…、チーズバーガー　みっつと　オレンジジュース　みっつ　ください。
てんいん：はい、チーズバーガー　みっつと　オレンジジュース　みっつですね。どうも　ありがとうございます。

◆ トピック4　いえ

だい７か　へやが　３つ　あります　p52

❶

087 1

1　やまだ：わたしの　いえは　アパートです。
2　さかい：わたしの　いえは　マンションです。

Urheberrechtlich geschütztes Material

3　あさの：わたしの　いえは　いっこだてです。
4　おがわ：わたしの　いえは　いっこだてです。

こたえ 2

1 (a)　2 (a)　3(b)　4(b)

088-091 2

1
やまだ：わたしは　とうきょうに　すんです。わたしの　いえは　アパートです。ひとりで　すんです。わたしの　いえは　せまいです。

2
さかい：わたしは　ほっかいどうに　すんでいます。わたしの　いえは　マンションです。おっとと　すんでいます。わたしの　いえは　あかるいです。

3
あさの：わたしは　おきなわに　すんです。わたしの　いえは　いっこだてです。かぞくと　すんです。わたしの　いえは　ふるいです。

4
おがわ：わたしは　おおさかに　すんでいます。わたしの　いえは　いっこだてです。つまと　すんでいます。わたしの　いえは　おおきいです。

2

092 1

ここは　わたしの　へやです。エアコンが　あります。テーブルが　あります。いすが　ふたつ　あります。テレビと　ソファが　あります。ベッドが　あります。

093

53 ページと　おなじ。

こたえ 2

1　へや (1)　エアコン (1)　ベッド (1)　テレビ (0)
2　へや (3)　エアコン (0)　ベッド (0)　テレビ (1)
3　へや (4)　エアコン (4)　ベッド (3)　テレビ (1)
4　へや (6)　エアコン (5)　ベッド (2)　テレビ (2)

094-097 2

1
やまだ：わたしの　いえには　へやが　ひとつ　あります。ベッドが　あります。エアコンも　あります。テレビは　ありません。

2
さかい：わたしの　いえには　へやが　みっつ　あります。テレビが　あります。エアコンは　ありません。ベッドも　ありません。

3
あさの：わたしの　いえには　へやが　よっつ　あります。テレビが　あります。ベッドが　みっつ　あります。エアコンが　よっつ　あります。

4
おがわ：わたしの　いえは　へやが　むっつ　あります。テレビが　ふたつ　あります。ベッドも　ふたつ　あります。エアコンが　いつつ　あります。

098 3

54 ページと　おなじ。

だい8か　いい　へやですね　p56

1

1

099 (1)

へやに　なにが　ありますか
1　たなが　あります。
2　はこが　あります。
3　カップが　あります。
4　しゃしんが　あります。
5　にんぎょうが　あります。
6　テーブルが　あります。
7　ほんが　あります。
8　とけいが　あります。

100 (2)

うえ、なか、した、よこ
1　はこの　うえ
2　はこの　なか
3　はこの　した
4　はこの　よこ

こたえ 2

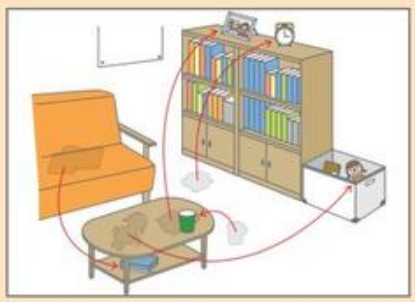

101-105 2

1
A：あのう、にんぎょうは？
B：にんぎょうですか。にんぎょうは、はこの　なかに　おね

Urheberrechtlich geschütztes Material

がいします。
A：はこの　なかですね。

2
A：ほんは　どこですか。
B：えーと、ほんは　テーブルの　したです。
A：テーブルの　した。わかりました。

3
A：とけいは？
B：えーと、たなの　うえに　おねがいします。
A：とけいは　たなの　うえですね。
B：ありがとうございます。

4
A：あのう、しゃしんは　どこですか。
B：そうですねえ。とけいの　よこに　おねがいします。
A：とけいの　よこですね。わかりました。
B：すみません。

5
A：カップは　どこですか。
B：ああ、カップは　テーブルの　うえに　おねがいします。
A：わかりました。テーブルの　うえ。
B：はい、ありがとうございます。

2

106-109

57ページと　おなじ。

3

110 1

a　ここは　げんかんです。
b　ここは　トイレです。
c　ここは　おふろです。
d　ここは　だいどころです。
e　ここは　へやです。
f　ここは　にわです。

こたえ 2

1 (d) → (e) → (c) → (b)
2 (e) → (b) → (c) → (d) → (f)

111・112 2

1
A　　：あ、ここは　だいどころですか。
さかい：はい、だいどころです。
A　　：あかるいですね。
さかい：ええ。へやは　3つ（みっつ）　あります。それから、ここは　おふろ。あ、トイレは　ここです。
A　　：トイレ。そうですか。

2
あさの：こちらへ　どうぞ。うちには　へやが　4つ（よっつ）あります。
A　　：へやが　4つ（よっつ）。ひろいですね。
あさの：ええ。ここは　こどもの　へやです。
A　　：いい　へやですね。
あさの：それから　ここは　トイレ、トイレの　よこは　おふろです。
A　　：おふろ。
あさの：あ、ここは　だいどころです。
それから、ここは　にわです。
A　　：わあ、にわ、きれいですね。
あさの：そうですか。ありがとうございます。

◆ トピック5　せいかつ

だい9か　なんじに　おきますか　p62

1

113 1

62ページと　おなじ。

こたえ 2

1(ア)　2(エ)　3(イ)　4(ウ)　5(オ)

114

62ページと　おなじ。

115 2

1　6（ろく）じはんに　おきます。
2　7（しち）じはんに　かいしゃに　いきます。
3　12（じゅうに）じに　ひるごはんを　たべます。
4　10（じゅう）じに　おふろに　はいります。
5　12（じゅうに）じはんに　ねます。

こたえ 3

1(c)　2(j)　3(k)　4(e)

116-119 3

1
A　　：ばんごはんの　あとで　ジョイさんは　なにを　しますか。
ジョイ：わたしは　しんぶんを　よみます。
A　　：そうですか。

2
A　　：かわいさんは　なにを　しますか。
かわい：わたしは　おふろに　はいります。
A　　：おふろですか。

Urheberrechtlich geschütztes Material

3
A　：たなかさんは　なにを　しますか。
たなか：わたしは　ねます。
A　：へー、そうですか。

4
A　：ホセさんは　なにを　しますか。
ホセ　：わたしは　しごとを　します。
A　：え、しごと。

❷

こたえ 1
1(6：30、12：30)　2（4：00、9：00）　3（9：00、4：00）　4(5：30、1：00)　5（11：00、3：00）

120-124 1

1
A　：よしださんは　まいにち　なんじに　おきますか。
よしだ：6（ろく）じはんに　おきます。
A　：はやいですね。じゃあ、なんじに　ねますか。
よしだ：12（じゅうに）じはんごろ　ねます。

2
A　：まいにち　なんじに　おきますか。
りきし：あさ　4（よ）じに　おきます。
A　：4（よ）じ！　はやいですね。じゃあ、なんじに　ねますか。
りきし：よる　9（く）じごろです。
A　：ああ、9（く）じですか。

3
A　：まいにち　なんじに　おきますか。
まんがか：あさ　9（く）じに　おきます。
A　：おそいですね。なんじに　ねますか。
まんがか：4（よ）じ。あさ　4（よ）じです。ああ、ねむい。

4
A　：まいにち　なんじに　おきますか。
せいじか：5（ご）じはんです。
A　：はやいですね。なんじに　ねますか。
せいじか：よる　1（いち）じごろ　ねます。
A　：1（いち）じ。おそいですね。たいへんですね。

5
A　：まいにち　なんじに　おきますか。
かしゅ：おそいです。ひる　11（じゅういち）じごろですね。
A　：ひる　11（じゅういち）じですか。なんじに　ねますか。
かしゅ：そうですね。あさの　3（さん）じごろかな。

❸

こたえ 1
1(a 10:30)　2(c 5:30)　3(d 7:00)　4(b 12:00)

125-128 1

1
わたしは　6（ろく）じはんに　おきます。7（しち）じはんに　かいしゃに　いきます。よる　10（じゅう）じごろ　うちに　かえります。10（じゅう）じはんに　ばんごはんを　たべます。12（じゅうに）じはんごろ　ねます。まいにち　いそがしいです。

2
わたしは　5（ご）じに　おきます。5（ご）じはんに　さんぽします。9（く）じごろ　しんぶんを　よみます。3（さん）じに　テレビを　みます。よる9（く）じごろ　ねます。

3
わたしは　7（しち）じに　おきます。8（はち）じに　がっこうに　いきます。7（しち）じはんに　ばんごはんを　たべます。9（く）じに　べんきょうします。11（じゅういち）じはんごろ　ねます。

4
わたしは　6（ろく）じに　おきます。9（く）じごろ　かじを　します。ごぜんは　いそがしいです。ごご　2（に）じごろ　うんどうします。7（しち）じはんごろ　ばんごはんを　たべます。12（じゅうに）じごろ　ねます。

だい10か　いつが　いいですか　p66

❶

129 1

げつようび、かようび、すいようび、もくようび、きんようび、どようび、にちようび、せんしゅう、こんしゅう、らいしゅう

130

1　らいしゅうの　げつようびに　びょういんに　いきます。
2　かようびに　えいごの　がっこうに　いきます。
3　すいようびに　ともだちと　かいものに　いきます。
4　もくようびに　テニスを　します。
5　きんようびに　ともだちと　しょくじを　します。
6　どようびの　ひる　いもうとが　きます。
7　にちようびに　びじゅつかんに　いきます。

こたえ 2
(c)

131 2

Urheberrechtlich geschütztes Material

あべ：わたしは　げつようびから　きんようびまで　かいしゃに　いきます。かようびは　よる　えいごの　がっこうに　いきます。もくようびも　よる　えいごの　がっこうに　いきます。きんようびは　ともだちと　しょくじをします。どようびは　いもうとが　わたしの　いえに　きます。

❷

こたえ 1

1 ?／○　2 ×／○　3 ×／○　にちようび

132-134 1

1
ジョイ：もしもし。
キム　：もしもし、ジョイさんですか。キムです。
ジョイ：ああ、キムさん、こんにちは。
キム　：あのう、らいしゅう　カーラさんの　バースデーパーティーを　します。ジョイさんは　いつが　いいですか。
ジョイ：にちようびが　いいです。キムさんは？
キム　：わたしですか？　わたしは　いつでも　いいです。

2
キム　：すずきさんは　いつが　いいですか。
すずき：どようびは　だめです。いもうとが　わたしの　いえに　きます。すみません。
キム　：にちようびは？
すずき：にちようびは　だいじょうぶです。

3
キム：シンさんは　いつが　いいですか。
シン：どようびは　だめです。しごとです。にちようびが　いいです。キムさんは？
キム：わたしは　いつでも　いいです。

❸

135

69 ページと　おなじ。

◆ トピック6　やすみのひ 1

だい 11 か　しゅみは　なんですか　p74

❶

136 1

スポーツが　すきです。
えいがが　すきです。
おんがくが　すきです。
どくしょが　すきです。

ダンスが　できます。
がいこくごが　できます。
おりがみが　できます。
いけばなが　できます。

こたえ 2

（2）1(e)　2(d)　3(a)　4(b)　　（3）やぎさん

137（1）

あべ：こんにちは。あべれいなです。わたしの　しゅみは　えいがと　スポーツです。えいがは　ホラーが　だいすきです。スポーツは　サッカーがすきです。いけばなも　できます。どうぞ　よろしく　おねがいします。

138-141（2）

1
あべ　：こんにちは。あのう、しゅみは　なんですか。
きやま：しゅみは　スポーツです。
あべ　：え、どんな　スポーツが　すきですか。サッカー？
きやま：やきゅうです。テニスも　できますよ。
あべ　：テニスと　やきゅう。そうですか。

2
あべ：こんにちは。あのう、しゅみは　なんですか。
パク：ぼくは　おんがくが　すきです。
あべ：どんな　おんがくですか。
パク：クラシックです。ぼく、ピアノが　できます。
あべ：ピアノ。そうですか。

3
あべ：こんにちは。あのう、しゅみは　なんですか。
やぎ：しゅみ？ えいがです。
あべ：え、どんな　えいがが　すきですか。
やぎ：そうですね、ホラーを　よく　みます。
あべ：わたしもです！
やぎ：え、そうですか。

4
あべ：こんにちは。あのう、えいがは　すきですか。
くの：ええ、ぼく、しゅみは　えいがです。
あべ：え、わたしもです。
くの：どんな　えいが？　ぼくは　アニメが　だいすきです。
あべ：わたしは　ホラーです。
くの：ホラー？ そうですか。

❷

こたえ 1

1(c)　2(d)　3(b)　4(h)　5(g)

142-146 1

1
A　：アニスさんは　やすみの　ひに　なにを　しますか。

Urheberrechtlich geschütztes Material

アニス：わたしは　よく　おんがくを　ききます。
A　　：そうですか。どんな　おんがくですか。ロック？
アニス：にほんの　ポップスです。ロックは　あまり　ききません。
A　　：ああ、J ポップ。いいですね。

2
A　　：すずきさん、やすみの　ひは　なにを　しますか。スポーツ？
すずき：いいえ、スポーツは　ぜんぜんしません。わたしは　うちで　ゆっくりします。
A　　：うちで　ゆっくり。それが　いちばん　いいですね。
すずき：ええ、そうですね。

3
A　：エドさん、やすみに　なにを　しますか。
エド：そうですね。よく　えいがを　みます。アクションえいがが　すきです。
A　：ふうーん、どこで　みますか。
エド：うちで　DVD を　みます。
A　：そうですか。

4
A　　：きむらさん、やすみは　なにを　しますか。
きむら：そとで　よく　しゃしんを　とります。
A　　：どんな　しゃしんですか。
きむら：いえの　しゃしんです。いま　ありますよ。みますか。
A　　：はい、じゃ、みせて　ください。

5
A　　：チョウさんは　やすみの　ひに　なにを　しますか。
チョウ：そうですね。ときどき　こうえんを　さんぽします。
A　　：さんぽですか。
チョウ：はい。きもちいいですよ。

だい 12 か　いっしょに　いきませんか　p78

❶

こたえ 1
1(b)　2(c)　3(e)　4(a)　5(d)

こたえ 2
（1）1(○)　2(×)　3(×)　4(○)　5(○)
（2）(あべさん)(たなかさん)

147-151 2

1
A　：シンさん、らいしゅう　すもうが　ありますね！
シン：はい。
A　：みに　いきますか。
シン：はい、みに　いきます！たのしみです。

2
A　：キムさん、らいしゅうの　すもう、みに　いきますか。
キム：えー、すもう？ わたしは　みに　いきません。
A　：そうですか。

3
A　：あべさんは　すもう、みに　いきますか。
あべ：いつですか。
A　：らいしゅうです。
あべ：ああ、たぶん　みに　いきません。しごとが　ありますから。
A　：そうですか。

4
A　：のださん、らいしゅう　すもう、みに　いきますか。
のだ：もちろん、すもうは　みに　いきますよ。
A　：わたしもです。たのしみです。

5
A　　：たなかさんは　らいしゅう　すもう、みに　いきますか。
たなか：はい、らいしゅうは　たぶん　みに　いきます。
A　　：そうですか。わたしもです。

❷

こたえ 1
（1）1(7 月 17 日) 2(7 月 24 日、25 日) 3(8 月 2 日) 4(7 月 15 日) 5(8 月 7 日)
（2）1(○)　2(○)　3(×)　4(×)　5(○)

152-156 1

1
ホセ：あべさん、どようびに　はなびたいかいが　ありますよ。いっしょに　みに　いきませんか。
あべ：はなびたいかい？　いつですか。
ホセ：どようび、17（じゅうしち）にちです。
あべ：いいですね。いきましょう。

2
たなか：カーラさん、らいしゅう　まちで　まつりが　ありますよ。いっしょに　みに　いきませんか。
カーラ：いつですか。
たなか：24 か（にじゅうよっか）と　25（にじゅうご）にちです。
カーラ：いいですね。じゃ、いきましょう。

3
よしだ：キムさん、らいげつ　J ポップの　コンサートが　ありますよ。
キム　：え、J ポップ！ いつですか。
よしだ：2か（ふつか）です。いっしょに　みに　いきませんか。
キム　：え、2か（ふつか）ですか。2か（ふつか）は　だめです。すみません。

Urheberrechtlich geschütztes Material

よしだ：そうですか、ざんねんです。

4
かわい：ヤンさん、じゅうどう、みに　いきませんか。
ヤン　：え、じゅうどう？ いつですか。
かわい：きょうです。
ヤン　：きょうは　ちょっと……。すみません。

5
シン　：すずきさん、らいげつ　とうきょうファッションショーが　ありますよ。
すずき：へえー、ファッションショーですか？　いつ？
シン　：7か（なのか）です。いっしょに　いきませんか。
すずき：いいですよ。いきましょう。

◆ トピック7　まち

だい 13 か　どうやって　いきますか　p84

❶

157 1

1　バイクに　のります。
2　じてんしゃに　のります。
3　あるいて　いきます。
4　バスに　のります。
5　タクシーに　のります。
6　でんしゃに　のります。
7　ちかてつに　のります。

158-161 2

85 ページと　おなじ。

❷

こたえ 1
（1）1(a)　2(b)　3(d)　4(c)
（2）1(イ)　2(ウ)　3(エ)　4(ア)

162-165 1　A：きゃく　B：ホテルの　ひと

1
A：あのう、ここから　くうこうまで　どうやって　いきますか。
B：くうこうは　でんしゃが　いいですよ。やすいですから。
A：そうですか。ありがとうございます。

2
A：ここから　とうきょうタワーまで　どうやって　いきますか。
B：とうきょうタワーですか。たぶん　タクシーが　いいです。
A：ああ、タクシーですか。
B：ええ。タクシーが　らくですから。

3
A：すみません、ここから　さくらこうえんまで　どうやって　いきますか。
B：さくらこうえんは　バスが　いいですよ。
A：そうですか。
B：ええ、バスが　べんりですから。

4
A：あのう、ここから　みどりびょういんまで　どうやって　いきますか。
B：みどりびょういんは　ちかてつが　いいですよ。ちかてつが　はやいです。
A：そうですか。じゃ、ちかてつで　いきます。

❸

こたえ 1　1(a)　2(b)　3(d)

166-168 1

1
ヤン：すみません、ホテルから　せんそうじまで　どうやって　いきますか。
A　：はい、まず　うえのまで　でんしゃで　いきます。
ヤン：はい、うえのまで　でんしゃですね。

2
A　：えー、うえのから　ちかてつに　のります。そして、あさくさえきで　おります。
ヤン：ちかてつ、あさくさですね。
A　：はい。

3
ヤン：あさくさから　おてらまでは？
A　：えきから　おてらまで　あるいて　いきます。5 ふんぐらいですよ。
ヤン：どうも　ありがとうございます。

だい 14 か　ゆうめいな　おてらです　p88

❶

1

169 （1）

1　ゆうめいな　おてらは　ここです。
2　ふるい　じんじゃは　ここです。
3　たかい　ビルは　ここです。
4　あたらしい　ホテルは　ここです。
5　にぎやかな　とおりは　ここです。
6　ちいさい　みせは　ここです。
7　おおきい　ぎんこうは　ここです。

170 （2）

1　まっすぐ　まっすぐ　いきます。まっすぐ　いって　ください。

Urheberrechtlich geschütztes Material

2　みぎ　みぎに　いきます。みぎに　いって　ください。
3　ひだり　ひだりに　いきます。ひだりに　いって　ください。

こたえ 2　（2）1(b)　2(a)　3(c)　4(d)

171-174 2

1
ヤン：すみません、あのう、おてらは　どこですか。
A　：おてら？ えーと、いま　わたしたちは　ここです。おてらは　ここです。
　　この　とおりを　まっすぐ　いって　ください。
ヤン：はい、どうも　すみません。

2
ジョイ：すみません、あのう、レストラン「さくら」は　どこですか。
A　：レストラン「さくら」？ああ、ふじホテルの　なかにありますね。
ジョイ：ふじホテル？
A　：いま　ここです。まっすぐ　いって、みぎに　いって、ここ。
ジョイ：ああ、はい、どうも　ありがとうございます。

3
キム：すみません、あのう、デパートは　どこですか。
A　：デパート？ あっち、あっち、すぐですよ。
キム：すみません、もういちど　おねがいします。
A　：デパートは　ここです。いま　わたしたちは　ここです。
　　この　とおりを　まっすぐ　いきます。ここで　ひだりに　いきます。
　　おおきい　デパートですから、すぐ　わかりますよ。
キム：はい、どうも　すみません。

4
シン：すみません、あのう、パークホテルは　どこですか。
A　：パークホテル、あの　たかい　ビルですよ。
シン：どうやって　いきますか。
A　：いま　ここですから、まっすぐ　いきます。で、みぎに　いきます。ここです。
シン：ああ、はい、どうも　ありがとうございます。

2

175 1

1えきの　まえ　　2えきの　うしろ　　3えきの　なか
4えきの　となり

こたえ 2　1(a)　2(c)　3(b)　4(e)　5(d)

176-180 2

1
A　：もしもし、シンさん、いま　どこですか。
シン：えきの　まえです。
A　：えきの　まえですね。いま　いきます。
シン：おねがいします。

2
A　：もしもし、たなかさん、いま　どこですか。
たなか：きっさてんです。
A　：え？きっさてん？きっさてんは　どこですか。
たなか：えきの　となりです。
A　：ああ、わかりました。

3
A　：もしもし、あべさん、いま　どこですか。
あべ：えきです。えきの　なかです。
A　：はい、じゃあ　わたしも　いま　いきます。
あべ：おねがいします。

4
A　：もしもし、ヤンさん、いま　どこですか。
ヤン：えー、おてら、おてらの　なかです。
A　：おてら？
ヤン：ふるい　おてらです。まえに　ちいさい　みせが　たくさん　あります。
A　：ああ、わかりました。わたしも　いま　いきます。

5
A　：もしもし、ジョイさん、いま、どこですか。
ジョイ：すみません、わかりません。
A　：ええ？
ジョイ：あ、たかい　ビルの　まえです。ビルの　となりは　ぎんこうです。
A　：はい、じゃあ、いま　いきます。

◆ トピック8　かいもの

だい15か　かわいい！　p94

1

181-185

1
カーラ：すずきさん、あれ、なんですか。
すずき：ああ、ビールの　かいしゃです。
カーラ：へえ、そうですか。おもしろいですね。
すずき：ええ。

2
カーラ：あれ、なんですか。
すずき：どれ　ですか。
カーラ：あの、たかい　タワー。
すずき：ああ、あれは　とうきょうスカイツリーです。
カーラ：へえ。たかいですね。

Urheberrechtlich geschütztes Material

3
カーラ：わあ、かわいい！これ、なんですか。
すずき：はしおきです。
カーラ：はしおき。
すずき：ええ。はしを　こうやって　おきます。
カーラ：ふうん。

4
カーラ：すずきさん、これ、なんですか。
すずき：ええと……。ああ、「しゅりけん」です。
カーラ：しゅ、しゅり？
すずき：ええ、しゅりけん。にんじゃが　こうやって　つかいます。
カーラ：へえ。おもしろいですね。

5
カーラ：わあ、かわいい！ すずきさん、これ、なんですか。
すずき：みみかきですよ。
カーラ：みみ？
すずき：ええ。こうやって　みみの　そうじを　します。
カーラ：ふうん。

❷

こたえ 1
（1）1(c)　2(a)　3(b)　4(e)　5(d)
（2）1(a-i)　2 (c-g)　3 (b-j)　4 (e-f)　5 (d-h)

186-190 1

1
すずき：カーラさん、なにが　ほしいですか。
カーラ：ハンカチが　ほしいです。
すずき：どんな　ハンカチが　いいですか。
カーラ：かわいい　ハンカチが　3（さん）まい　ほしいです。あねの こどもに　あげます。

2
カーラ：わたし、Tシャツが　ほしいです。
すずき：どんな　Tシャツですか。
カーラ：おもしろい　Tシャツ、2（に）まい。あねと　いもうとに　あげます。

3
カーラ：えーと、ポストカードも　ほしいです。
すずき：ああ、えはがきですね。
カーラ：はい。えはがき、8（はち）まい　ほしいです。ともだちに　あげます。
すずき：にほんてきな　えはがきが　いいですよね。
カーラ：はい。

4
すずき：なにが　ほしいですか。
カーラ：とけいが　ほしいです。
すずき：どんな　とけい？
カーラ：かっこいい　とけいが　いっこ　ほしいです。わたしが　つかいます。

5
カーラ：あ、かさも　ほしいです。
すずき：へえ、かさですか。
カーラ：はい。にほんは　おしゃれな　かさが　あります。
すずき：そうですか。たぶん　たかいですよ。
カーラ：だいじょうぶです。いっぽんです。ははに　プレゼントします。

❸

こたえ 1　1(b)　2(e)　3(d)　4(c)

191-194 1

1
カーラ：うーん、ここには　かわいい　ハンカチ、ありませんね。
すずき：そうですね。
カーラ：どこで　かえますか。
すずき：あきはばらが　いいですよ。あきはばらに　いきましょう。

2
カーラ：うーん、おもしろい　Tシャツは　ありませんね。
すずき：そうですね。
カーラ：どこで　かえますか。
すずき：あ、はらじゅくが　いいですよ。はらじゅくに　いきましょう。

3
カーラ：ふう、おしゃれな　かさは　ありませんね。どこで　かえますか。
すずき：あ、しぶや、しぶやが　いいですよ。しぶやは　ファッションの　まちです。
カーラ：しぶやですか。じゃあ、しぶやに　いきましょう。

4
カーラ：ふう、かっこいい　とけいは　ありませんね。どこで　かえますか。
すずき：そうですねー。あ、ぎんざが　いいですよ。みせが　たくさん　ありますよ。
カーラ：そうですか。じゃあ　ぎんざに　いきましょう。

だい 16 か　これ、ください　p98

❶

こたえ 1
1(b)　2(i)　3(f)　4(h)　5(c)　6(e)　7(g)　8(a)　9(d)　10(j)

Urheberrechtlich geschütztes Material

195 1

1　あの　パンツ、かっこいい。
2　あの　ジーンズ、ほしいな。
3　あの　コート、いいな。
4　あの　スカート、かわいい。
5　あの　ワンピース、いいな。
6　あの　シャツ、いいな。
7　あの　ジャケット、すてき。
8　わあ、かわいい　バッグ。
9　あの　くつ、きれい。
10 あの　くつした、おもしろーい。

196

98 ページと　おなじ。

こたえ 2

1(f)　2(g)　3(d)　4(e)　5(h)

197-201 2

1
カーラ：すずきさん、この　スカート、やすいですよ。
すずき：いくらですか。
カーラ：1,900（せんきゅうひゃく）えんです。
すずき：1,900（せんきゅうひゃく）えん、やすいですね。

2
すずき：カーラさん、みて、この　シャツ。
カーラ：いくらですか。
すずき：1（いち）まい　1,000（せん）えんです、　1,000（せん）えん。ほしいな。

3
カーラ：すずきさん、この　コート、たかーい。
すずき：いくらですか。
カーラ：50,000（ごまん）えん。
すずき：へえー、50,000（ごまん）えんは　たかい。でも、かっこいい。

4
すずき：カーラさん、この　くつ、どうですか。
カーラ：いくらですか。
すずき：2,900（にせんきゅうひゃく）えんです。
カーラ：へえー、いいですね。2,900（にせんきゅうひゃく）えん。

5
カーラ：すずきさん、みて。この　くつした、500（ごひゃく）えんですよ。
すずき：500（ごひゃく）えんか。まあまあですね。

❷

こたえ 1

1(a)　2(d)　3(c)　4(b)

202-205 1　A：てんいん　B：きゃく

1
A：いらっしゃいませ。
B：すみません。この　Tシャツ、Sサイズ　ありますか。
A：はい、あります。こちらです。

2
A：いらっしゃいませ。
B：すみません。もっと　やすいの、ありますか。
A：はい、こちらは　1,900（せんきゅうひゃく）えんです。
B：じゃあ、それを　ください。

3
A：いらっしゃいませ。
B：すみません。この　Tシャツ、ほかの　いろ　ありますか。
A：あかと　あおが　ありますよ。
B：じゃあ、あかを　ください。

4
A：いらっしゃいませ。
B：すみません。この　Tシャツ　ください。
A：これは　2（に）まいで　1,000（せん）えんですよ。
B：そうですか。じゃあ、2（に）まい　ください。

206 2　A：きゃく　B：てんいん

100 ページと　おなじ。

❸

207-210

101 ページと　おなじ。

◆ トピック9　やすみのひ 2

だい 17 か　たのしかったです　p104

❶

211 1

104 ページと　おなじ。

こたえ 2

（1）1(f)　2(a)　3(e)　4(c)　5(b)
（2）1(ア)　2(イ)　3(オ)　4(エ)　5(ウ)

212-216 2

Urheberrechtlich geschütztes Material

1
すずき：ホセさん、おはようございます。
ホセ　：あ、おはようございます。
すずき：やすみは　どうでしたか。
ホセ　：こうえんで　こどもと　あそびました。
すずき：よかったですね。
ホセ　：はい。たのしかったです。

2
キム　：すずきさん、やすみは　どうでしたか。
すずき：やすみは、あたらしい　レストランで　かぞくと　しょくじを　しました。
キム　：あたらしい　レストラン？どうでしたか。
すずき：おいしかったですよ。

3
たなか：キムさん、やすみは？
キム　：わたしは　うちに　いました。
たなか：ああ、そうじ、せんたく、ですか？
キム　：ええ、そうです。たいへんでした。

4
ホセ　：カーラさん、やすみは　どうでしたか。
カーラ：コーヒーショップで　アルバイトを　しました。
ホセ　：へえ、どうでしたか。
カーラ：いそがしかったです。

5
カーラ：たなかさん、やすみは？
たなか：ぼくは、ともだちと　サッカーを　みに　いきました。
カーラ：サッカー！どうでしたか。
たなか：レッズが　かちました！うれしかったです。

❷

こたえ
1(c)　2(d)　3(b)　4(a)

217-220

1
かわい：シンさん、おはようございます。やすみは　どうでしたか。
シン　：うちに　いました。
かわい：そうですか。そうじ、せんたく、ですか。
シン　：いいえ。なにも　しませんでした。

2
よしだ：かわいさん、やすみは　どうでしたか。
かわい：なにも　しませんでしたよ。
テレビ、ごはん、ソファ、テレビ、ごはん、ソファ……。
よしだ：ははは、それが　いちばん　いいですね。

3
すずき：のださん、やすみは　どこに　いきましたか。
のだ　：わたしは　どこにも　いきませんでした。
すずき：そうですか。
のだ　：わたしは　うちで、くろさわの　えいがを　みました。おもしろかったですよ。

4
ジョイ：おはようございます。
ヤン　：あ、おはようございます。ジョイさん、やすみは　どうでしたか。まちに　いきましたか。
ジョイ：どこにも　いきませんでしたよ。うちで　まんがを　よみました。
ヤン　：はは、わたしもです。

❸

こたえ 1

	1	2	3	4	5
Q1	はい	はい	いいえ	いいえ	いいえ
Q2	はい	はい	いいえ	いいえ	はい

Q1：はい（2）にん　いいえ（3）にん
Q2：はい（3）にん　いいえ（2）にん

221・222 1

A：ことしの　はなびたいかいは　どうでしたか。
1 すずき：ああ、よかったですよ。ほんとうに　きれいでした。
2 たなか：うん、きれいでした。はなび、すばらしかったです。
3 かわい：そうですね。ことしは、まあまあ、でした。ひとが　おおかったです。
4 シン　：ひと、ひと、ひとで、つかれました。
5 ヤン　：ちょっと　ひとが　おおかったです。つかれました。

A：らいねんも　また　はなびたいかいに　いきますか。
1 すずき：ええ、らいねんも　また　いきます。
2 たなか：はい。まいとし　いってますから。
3 かわい：らいねん？わかりません。たぶん　いきません。
4 シン　：いやー、らいねんは、いきません。うちで、テレビ　みます。
5 ヤン　：はい、たぶん　いきます。

だい 18 か　つぎは　きょうとに　いきたいです p108

❶

223 1

108 ページと　おなじ。

こたえ 2

1(a) → (e)　2(g) → (c)　3(b) → (c)　4(f) → (d)

Urheberrechtlich geschütztes Material

224-227 2

1
A　：マリアさん、とうきょうで　なにを　しましたか。
マリア：えっと、いちにちめは　てんぷらを　たべました。それから、しんじゅくに　いきました。
A　：そうですか。しんじゅく、どうでしたか。
マリア：ひとが　おおかったです。でも、おもしろかったですよ。
A　：そうですか。

2
A　：ふつかめは　なにを　しましたか？
マリア：えーと、モノレールに　のりました。それから、おみやげを　かいました。
A　：そうですか。

3
A　：とうきょうで　かぶきは　みましたか。
マリア：ええ、17（じゅうしち）にちに　みました。
A　：おお、どうでしたか。
マリア：ちょっと　ながかったです。でも、すばらしかったですよ。
A　：へーえ。
マリア：それから、また　おみやげを　かいました。
A　：よかったですね。

4
A　：よっかめは？
マリア：うえのに　いきました。それから…。
A　：それから？
マリア：ふるい　ともだちに　あいました。おほほ…。

228 3

109 ページと　おなじ。

2

こたえ 1

（1）　　（2）

	うえの	とうきょうタワー	すし	おみやげ	つぎ
1	✓			✓	a
2		✓	✓		d
3	✓		✓		b
4		✓		✓	c

229-232 1

1
A　：マリアさん、とうきょうは どうでしたか。
マリア：よかったですよ。
A　：なにを　しましたか。
マリア：うえのに いきました。それから、おみやげも　かいました。
A　：そうですか。つぎは　どこに　いきたいですか。
マリア：そうですね、ひろしまに　いきたいです。

2
A　：パクさんは　とうきょうで　なにを　しましたか。
パク：とうきょうタワーを　みました。
A　：ふーん。おすし、たべましたか。
パク：はい。たべました。おいしかったです。
A　：つぎは　どこに　いきたいですか。
パク：つぎは　ほっかいどうに　いきたいです。ゆきが　きれいですから。

3
A　：ロザナさん、どこに　いきましたか。
ロザナ：わたしも　うえのに　いきました。それから、すしも　たべましたよ。たのしかったです。
A　：また　にほんに　いきたいですか。
ロザナ：はい。つぎは　おきなわに　いきたいです。ビーチが　きれいですから。

4
A　：カールさん、とうきょうタワー、みましたか。
カール：もちろん　みましたよ。おみやげも　かいました。
A　：それは　よかったですね。
カール：はい。でも　きょうとに　いきませんでした。つぎは　きょうとに　いきたいです。

かのまとめ　p116

233-271

p116-p125 と　おなじ。

Urheberrechtlich geschütztes Material

かずとかぞえかた Numbers and How to Count

1 いち ichi	10 じゅう juu	100 ひゃく hyaku	1,000 せん sen
2 に ni	20 にじゅう nijuu	200 にひゃく nihyaku	3,000 さんぜん sanzen
3 さん san	30 さんじゅう sanjuu	300 さんびゃく sanbyaku	5,000 ごせん gosen
4 よん／し yon / shi	40 よんじゅう yonjuu	400 よんひゃく yonhyaku	8,000 はっせん hassen
5 ご go	50 ごじゅう gojuu	500 ごひゃく gohyaku	10,000 いちまん ichiman
6 ろく roku	60 ろくじゅう rokujuu	600 ろっぴゃく roppyaku	50,000 ごまん goman
7 なな／しち nana / shichi	70 ななじゅう nanajuu	700 ななひゃく nanahyaku	100,000 じゅうまん juuman
8 はち hachi	80 はちじゅう hachijuu	800 はっぴゃく happyaku	1,000,000 ひゃくまん hyakuman
9 きゅう／く kyuu / ku	90 きゅうじゅう kyuujuu	900 きゅうひゃく kyuuhyaku	

1	ひとつ hitotsu	いっこ ikko	ひとり hitori	いっさつ issatsu	いっぽん ippon	いちまい ichi-mai	いっさい issai
2	ふたつ futatsu	にこ ni-ko	ふたり futari	にさつ ni-satsu	にほん ni-hon	にまい ni-mai	にさい ni-sai
3	みっつ mittsu	さんこ san-ko	さんにん san-nin	さんさつ san-satsu	さんぼん san-bon	さんまい san-mai	さんさい san-sai
4	よっつ yottsu	よんこ yon-ko	よにん yo-nin	よんさつ yon-satsu	よんほん yon-hon	よんまい yon-mai	よんさい yon-sai
5	いつつ itsutsu	ごこ go-ko	ごにん go-nin	ごさつ go-satsu	ごほん go-hon	ごまい go-mai	ごさい go-sai
6	むっつ muttsu	ろっこ rokko	ろくにん roku-nin	ろくさつ roku-satsu	ろっぽん roppon	ろくまい roku-mai	ろくさい roku-sai
7	ななつ nanatsu	ななこ nana-ko	しちにん／ ななにん shichi-nin / nana-nin	ななさつ nana-satsu	ななほん nana-hon	ななまい nana-mai	ななさい nana-sai
8	やっつ yattsu	はちこ／ はっこ hachi-ko / hakko	はちにん hachi-nin	はっさつ hassatsu	はっぽん happon	はちまい hachi-mai	はっさい hassai
9	ここのつ kokonotsu	きゅうこ kyuu-ko	きゅうにん kyuu-nin	きゅうさつ kyuu-satsu	きゅうほん kyuu-hon	きゅうまい kyuu-mai	きゅうさい kyuu-sai
10	とお too	じゅっこ jukko	じゅうにん juu-nin	じゅっさつ jussatsu	じゅっぽん juppon	じゅうまい juu-mai	じゅっさい jussai
	いくつ ikutsu	なんこ nan-ko	なんにん nan-nin	なんさつ nan-satsu	なんぼん nan-bon	なんまい nan-mai	なんさい nan-sai

Urheberrechtlich geschütztes Material

カレンダー Calendar (Days and Months)

1月	いちがつ ichi-gatsu	2月	にがつ ni-gatsu	3月	さんがつ san-gatsu
4月	しがつ shi-gatsu	5月	ごがつ go-gatsu	6月	ろくがつ roku-gatsu
7月	しちがつ shichi-gatsu	8月	はちがつ hachi-gatsu	9月	くがつ ku-gatsu
10月	じゅうがつ juu-gatsu	11月	じゅういちがつ juu-ichi-gatsu	12月	じゅうにがつ juu-ni-gatsu

日 にちようび nichiyoobi	月 げつようび getsuyoobi	火 かようび kayoobi	水 すいようび suiyoobi	木 もくようび mokuyoobi	金 きんようび kin'yoobi	土 どようび doyoobi
1日 ついたち tsuitachi	2日 ふつか futsuka	3日 みっか mikka	4日 よっか yokka	5日 いつか itsuka	6日 むいか muika	7日 なのか nanoka
8日 ようか yooka	9日 ここのか kokonoka	10日 とおか tooka	11日 じゅういちにち juu-ichi-nichi	12日 じゅうににち juu-ni-nichi	13日 じゅうさんにち juu-san-nichi	14日 じゅうよっか juu-yokka
15日 じゅうごにち juu-go-nichi	16日 じゅうろくにち juu-roku-nichi	17日 じゅうしちにち juu-shichi-nichi	18日 じゅうはちにち juu-hachi-nichi	19日 じゅうくにち juu-ku-nichi	20日 はつか hatsuka	21日 にじゅういちにち nijuu-ichi-nichi
22日 にじゅうににち nijuu-ni-nichi	23日 にじゅうさんにち nijuu-san-nichi	24日 にじゅうよっか nijuu-yokka	25日 にじゅうごにち nijuu-go-nichi	26日 にじゅうろくにち nijuu-roku-nichi	27日 にじゅうしちにち nijuu-shichi-nichi	28日 にじゅうはちにち nijuu-hachi-nichi
29日 にじゅうくにち nijuu-ku-nichi	30日 さんじゅうにち sanjuu-nichi	31日 さんじゅういちにち sanjuu-ichi-nichi				

Urheberrechtlich geschütztes Material

Can-do チェック 『まるごと 日本のことばと文化』入門（にゅうもん） A1 <かつどう>

トピック	か	タイトル	NO	Can-do（はなす、やりとり：36 よむ：10 かく：4）
1 にほんご Japanese	1	こんにちは Hello	1	あいさつを します
			2	にほんごを よみます
	2	もういちど おねがいします Would you say that again?	3	きょうしつの ことばを はなします
			4	なまえと くにを かきます
2 わたし Myself	3	どうぞ よろしく Nice to meet you	5	じぶんの ことを かんたんに はなします
			6	めいしを よみます
	4	かぞくは 3にんです There are three people in my family	7	かぞくの ことを かんたんに はなします
			8	かぞくの しゃしんを みて はなします
3 たべもの Food	5	なにが すきですか What kind of food do you like?	9	すきな たべものが なにか はなします
			10	ほかの ひとに のみものを すすめます
			11	あさごはんの しゅうかんについて はなします
	6	どこで たべますか Where are you going to have lunch today?	12	すきな りょうりを いいます
			13	ひるごはんを どこで いっしょに たべるか ともだちと はなします
			14	メニューを よみます
			15	ハンバーガーの みせで かんたんな ちゅうもんを します
4 いえ Home	7	へやが 3つ あります There are three rooms in my home	16	どんな いえに すんで いるか いいます
			17	いえに なにが あるか いいます
			18	ともだちを いえに しょうたいする E メールを かきます
	8	いい へやですね It's a nice room	19	ものを へやの どこに おくか ききます／いいます
			20	いえを ほうもんします／いえに ともだちを むかえます
			21	いえの なかを あんないします
			22	そとで なまえや じゅうしょを よみます
5 せいかつ Daily Life	9	なんじに おきますか What time do you get up?	23	なにかを する じかんを いいます
			24	いちにちの せいかつを はなします
	10	いつが いいですか When is convenient for you?	25	いっしゅうかんの スケジュールについて はなします
			26	パーティーを いつに するか はなします
			27	バースデーカードを かきます
6 やすみのひ 1 Holidays and Days off 1	11	しゅみは なんですか What's your hobby?	28	しゅみについて はなします
			29	やすみの ひに なにを するか はなします
	12	いっしょに いきませんか Shall we go together?	30	イベントの ポスターや カレンダーを よみます
			31	イベントに いくか どうか いいます
			32	ともだちと いっしょに でかけるか どうか はなします
7 まち Towns	13	どうやって いきますか How are you going to get there?	33	えきや タクシーの サインを よみます
			34	タクシーに のって メモを みせて いきさきを いいます
			35	もくてきちまで どうやって いくか はなします
	14	ゆうめいな おてらです It's a famous temple	36	ちずを みながら もくてきちまで どうやって いくか はなします
			37	いま どこに いるか でんわで はなします
			38	みせの じかんを よみます
8 かいもの Shopping	15	かわいい！ Cute!	39	かいたい ものについて はなします
			40	ほしい ものが どこで かえるか はなします
	16	これ、ください I'll take this	41	みせに ある ものについて どう おもうか いいます
			42	しょうひんの ねだんを よみます
			43	みせで かいものを します
9 やすみのひ 2 Holidays and Days off 2	17	たのしかったです It was fun	44	みじかい ブログを よみます
			45	やすみに なにを したか はなします
			46	やすみに した ことについて どう おもったか かんたんに いいます
			47	やすみの ひの ことについて みじかい ブログを かきます
	18	つぎは きょうとに いきたいです I would like to visit Kyoto next time	48	かんたんな E メールを よみます
			49	りょこうの とき なにを したか はなします
			50	つぎの りょこうは どこに いきたいか いいます

Urheberrechtlich geschütztes Material

★☆☆：しました　I did it, but could do it better.　★★☆：できました　I did it.　★★★：よくできました　I did it well.

Can-do Check

Marugoto: Japanese Language and Culture Starter A1
〈 Coursebook for Communicative Language Activities 〉

	NO	ひょうか	コメント	(年 / 月 / 日)
Exchange greetings	1	☆☆☆		(/ /)
Recognise Japanese characters	2	☆☆☆		
Use basic classroom expressions	3	☆☆☆		(/ /)
Write your name and country in Japanese	4	☆☆☆		
Give a simple self introduction	5	☆☆☆		(/ /)
Recognise the parts of a business card	6	☆☆☆		
Talk briefly about your family	7	☆☆☆		(/ /)
Tell someone about your family, using a family photo	8	☆☆☆		
Talk about your favorite foods	9	☆☆☆		(/ /)
Offer someone a drink	10	☆☆☆		
Talk about your breakfast	11	☆☆☆		
Say what your favorite dish is	12	☆☆☆		(/ /)
Talk with a friend about where to go for lunch	13	☆☆☆		
Read a menu	14	☆☆☆		
Order food and drinks at a hamburger shop	15	☆☆☆		
Say what kind of home you live in	16	☆☆☆		(/ /)
Say what you have in your home	17	☆☆☆		
Write an E-mail inviting someone to your home	18	☆☆☆		
Ask/Say where to put things in the room	19	☆☆☆		(/ /)
Visit / Welcome a friend	20	☆☆☆		
Show someone around your home	21	☆☆☆		
Recognise the name and address on signs	22	☆☆☆		
Say the time you do something	23	☆☆☆		(/ /)
Talk about your daily routine	24	☆☆☆		
Talk about your schedule for this week	25	☆☆☆		(/ /)
Talk about when to have a party	26	☆☆☆		
Write a birthday card	27	☆☆☆		
Talk about your hobbies	28	☆☆☆		(/ /)
Talk about what you do on your days off	29	☆☆☆		
Recognise information on posters and calendars for events	30	☆☆☆		(/ /)
Say whether or not you will attend an event	31	☆☆☆		
Talk about whether or not you can go out with your friend	32	☆☆☆		
Recognise station and taxi signs	33	☆☆☆		(/ /)
Show a taxi driver a note and say your destination	34	☆☆☆		
Say how to get to a particular destination	35	☆☆☆		
Say how to get to a destination, using a map	36	☆☆☆		(/ /)
Say where you are now over the phone	37	☆☆☆		
Recognise opening/closing times on shop noticeboards	38	☆☆☆		
Talk about what you want to buy	39	☆☆☆		(/ /)
Talk about where to shop for something you want	40	☆☆☆		
Make a brief comment on things in a shop	41	☆☆☆		(/ /)
Read prices	42	☆☆☆		
Do some shopping	43	☆☆☆		
Read a short blog	44	☆☆☆		(/ /)
Say what you did on your days off	45	☆☆☆		
Say briefly what you thought about your days off	46	☆☆☆		
Write a short blog about your days off	47	☆☆☆		
Read a simple E-mail	48	☆☆☆		(/ /)
Say what you did on your travels	49	☆☆☆		
Say where you want to go next time	50	☆☆☆		

Urheberrechtlich geschütztes Material

【 協力 】（五十音順・敬称略）

■ **石屋製菓株式会社**
http://www.ishiya.co.jp/
〒 063-0052
北海道札幌市西区宮の沢 2 条 2-11-36

■ **株式会社青柳総本家**
http://www.aoyagiuirou.co.jp
〒 463-8548　愛知県名古屋市守山区瀬古 1-919

■ **株式会社エレクトロドリーム**
〒 150-0001
東京都渋谷区神宮前 2-2-22 青山熊野神社ビル 5 階

■ **株式会社サンリオ**
〒 141-8603
東京都品川区大崎 1-6-1

■ **株式会社聖護院八ッ橋総本店**
http://www.shogoin.co.jp/
〒 606-8392
京都市左京区聖護院山王町 6

■ **株式会社スポーティフ**
〒 107-0062
東京都港区南青山 3-2-9

■ **株式会社ブレイン**
〒 150-0001
東京都渋谷区神宮前 2-2-22 青山熊野神社ビル B1F

■ **株式会社プレナス**
〒 812-8580
福岡県福岡市博多区上牟田 1-19-21

■ **株式会社 麦（シャポールージュ）**
http://www.sometime.co.jp/
〒 180-0004
東京都武蔵野市吉祥寺本町 2-13-1

■ **京王バス東株式会社**
〒 183-0055
東京都府中市府中町 1-9 京王府中一丁目ビル 10 階

■ **さいたま市**
http://www.city.saitama.jp/
〒 330-9588
埼玉県さいたま市浦和区常盤 6-4-4

■ **社団法人宮島観光協会**
http://www.miyajima.or.jp
〒 739-0505
広島県廿日市市宮島町 1162-18

■ **セイコーウオッチ株式会社**
〒 105-8467
東京都港区虎ノ門 2-8-10 虎ノ門 15 森ビル

■ **草加せんべい振興協議会**
http://www.sokasenbei.com
〒 340-8550
埼玉県草加市高砂 1-1-1 草加市自治文化部産業振興課内

■ **日本交通株式会社**
〒 115-8510
東京都北区浮間 5-4-51

■ **日本マクドナルド株式会社**
〒 163-1339
東京都新宿区西新宿 6-5-1 新宿アイランドタワー 40 階

■ **ホテルサンルートプラザ名古屋**
http://www.sunroute-nagoya.co.jp/
〒 450-0002
愛知県名古屋市中村区名駅 2-35-24

■ **有限会社新垣菓子店**
http://www.chinsuko.com
〒 903-0826
沖縄県那覇市首里寒川町 1-81-8

（クレジット）
p24 産経新聞　平成 19 年 8 月 7 日

Urheberrechtlich geschütztes Material

まるごと　日本のことばと文化　入門　A1　かつどう

2013年10月 1日　第 1 刷発行
2019年 9 月10日　第13刷発行

編著者　独立行政法人国際交流基金（ジャパンファウンデーション）

執　筆　来嶋洋美　柴原智代　八田直美

発行者　前田俊秀

発行所　株式会社三修社

〒150-0001　東京都渋谷区神宮前 2-2-22

TEL. 03-3405-4511　FAX. 03-3405-4522

振替 00190-9-72758

http://www.sanshusha.co.jp

印刷製本　萩原印刷株式会社

© 2013 The Japan Foundation　Printed in Japan　ISBN978-4-384-05752-2 C0081

JCOPY〈出版者著作権管理機構 委託出版物〉

本書の無断複製は著作権法上での例外を除き禁じられています。複製される場合は、
そのつど事前に、出版者著作権管理機構（電話 03-3513-6969 FAX 03-3513-6979
e-mail: info@jcopy.or.jp）の許諾を得てください。

Urheberrechtlich geschütztes Material