Bài 5: HƯỚNG DẪN SỬ DỤNG CARD ĐIỀU KHIỂN CÓ THỜI GIAN

I. Mục tiêu bài học

Sau bài học này, bạn sẽ có thể:

– Biết cách thiết lập thông số cho card điều khiển thời gian thực.

II. Dụng cụ cần chẩn bị

Ở bài học thứ 4 này, chúng ta chỉ cần chuẩn bị 01 kít học tập UTE.

III. Tiến hành thực hiện

Bước 1: Lấy chương trình mẫu từ trang Web

– Sau khi đăng nhập vào nền tảng web, bạn hãy làm theo hướng dẫn sau để lấy chương trình.

Hình 3. Hướng dẫn lấy chương trình mẫu

Bước 3: Viết chương trình trên Arduino IDE

– Mở, và tạo một dự án mới trên phần mềm Arduino IDE

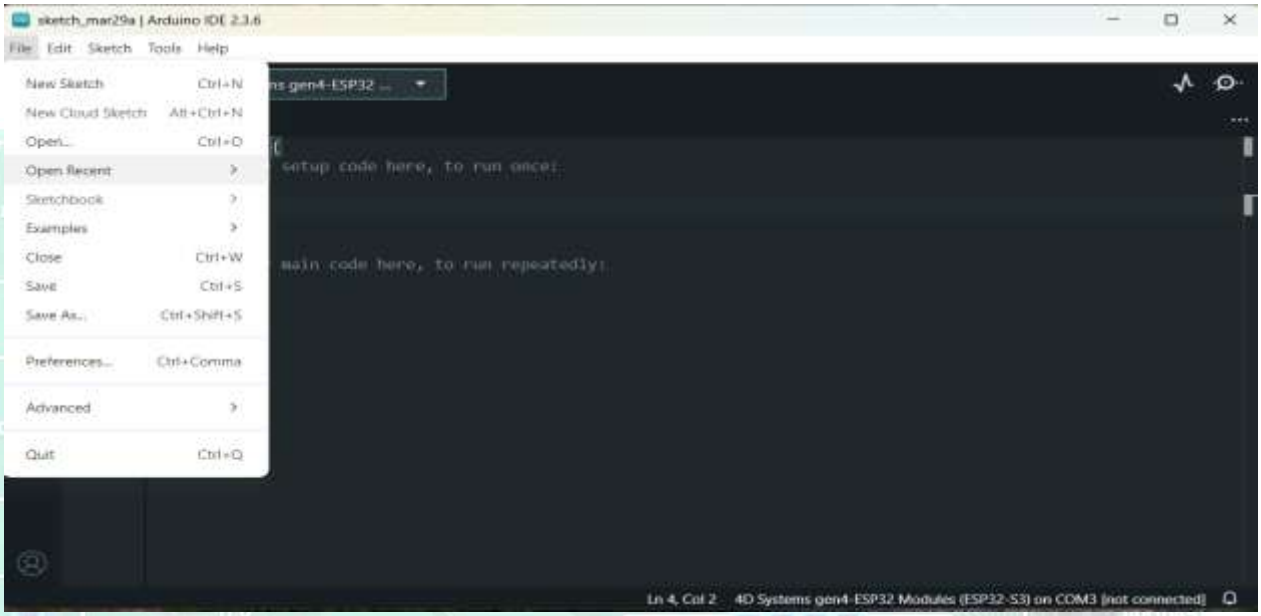

Hình 4. Hướng dẫn tạo dự án trên Arduino IDE

– Sau khi đã tạo mới dự án thành công, bạn hãy xóa toàn bộ chương trình có sẵn và dán chương trình mà bạn đã copy ở trên Web của NukeDash board.

– Sau đó bạn phải cập nhật hai thông tin quan trọng là SSID (tên wifi của bạn), và PASS (mật khẩu wifi của bạn), và nhấn biên dịch để kiểm tra lỗi trước khi nạp chương trình xuống kít.

Hình 9. Hướng dẫn thay đổi thông tin Wifi

Bước 4: Kết nối và nạp chương trình xuống kít

- Sau khi biên dịch và không có lỗi, chúng ta tiến hành kết nối kit và máy tính qua dây type C để nạp chương trình xuống kít.
- Lưu ý: có hai cộng type C hỗ trợ UART và USB, bạn có thể chọn 1 trong 2.

Hình 5. Led đỏ sáng báo hiệu cấp nguồn thành công cho kít

- Trước hết, trên phần mềm Arduino IDE bạn cần chọn cộng COM và để tiến hành nạp chương trình

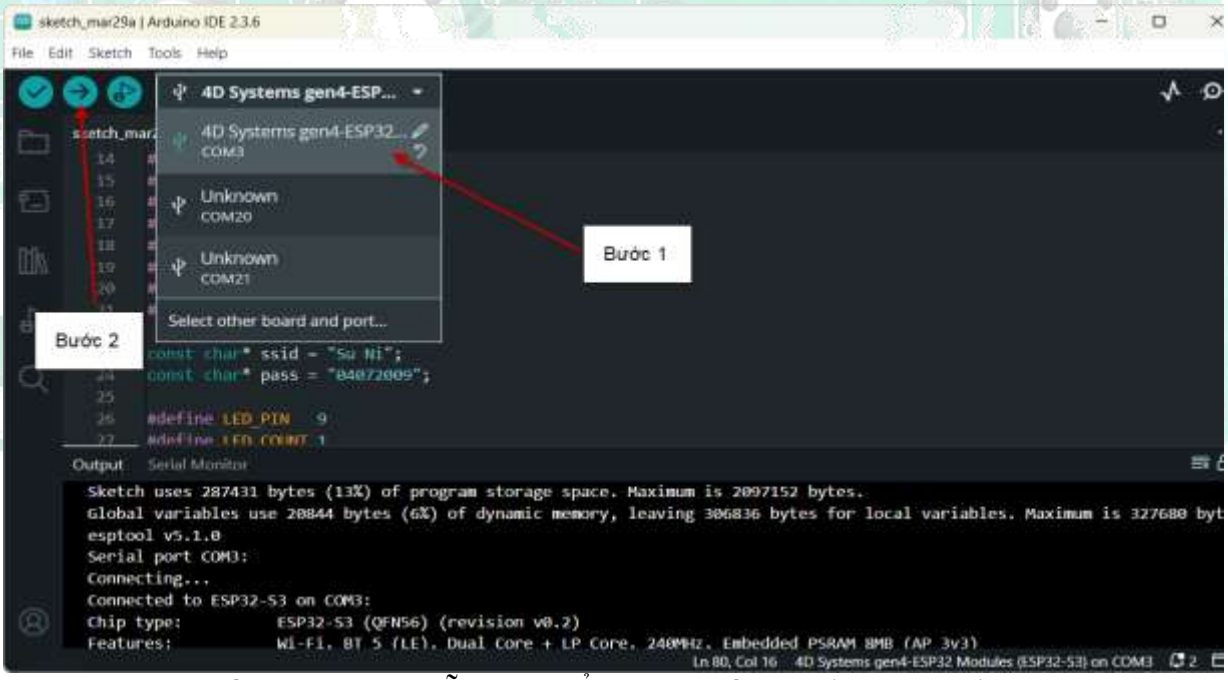

Hình 6. Hướng dẫn chọn cổng Com và nạp chương trình

– Sau khi nhấn nút nạp chương trình, hãy chờ quá trình Compoling sketch hoàn tất và bắt đầu sử dụng.
– Chúng ta có thể cài đặt thời gian điều khiển qua card điều khiển theo thời gian.

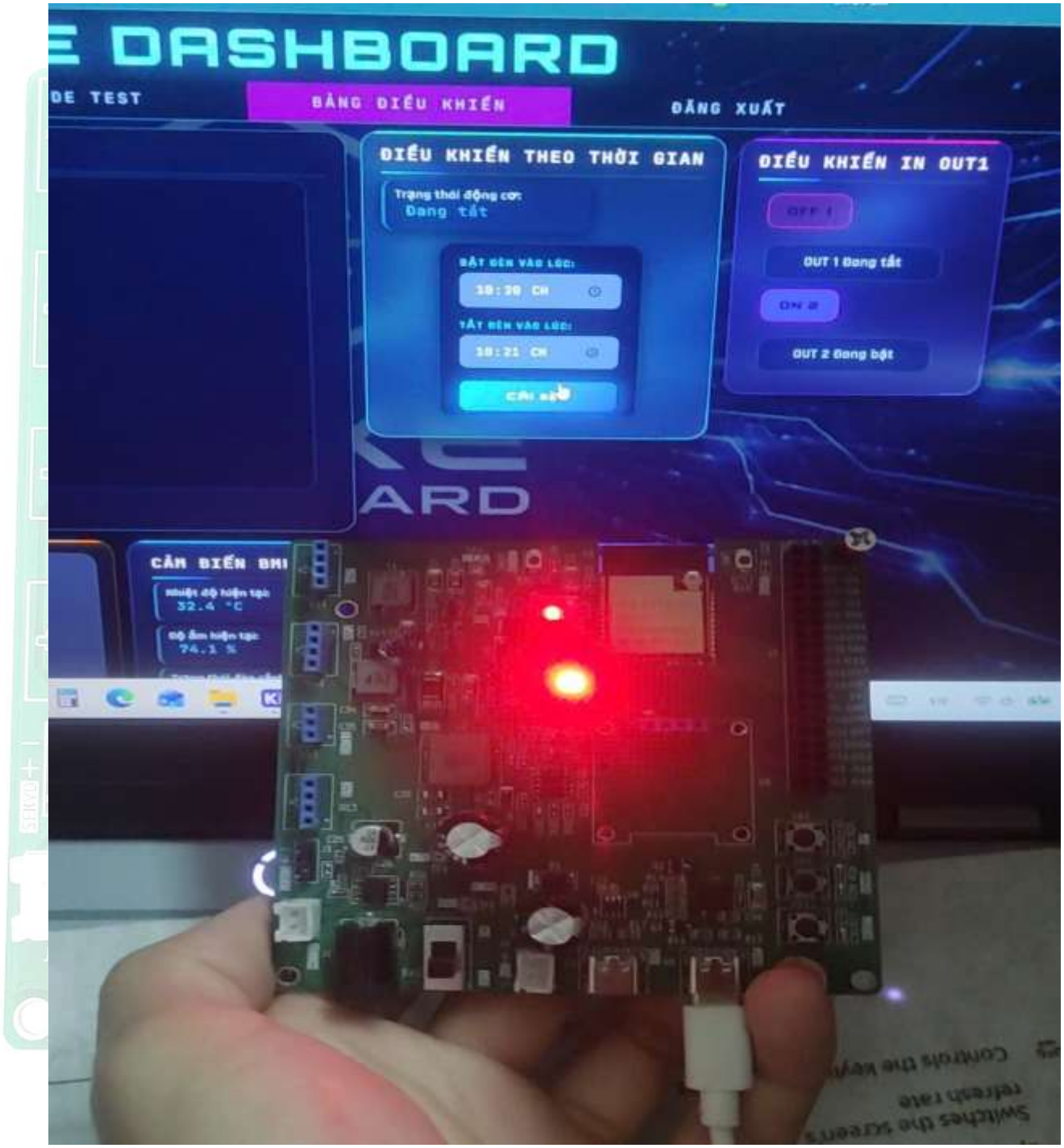

Hình 12. Nạp chương trình thành công và băt đầu điển khiến trên web

IV. Lời Kết

Vừa rồi chúng tôi đã hướng dẫn bạn sử dụng card cài đặt điều khiển theo thời gian.. Nếu có bất kỳ thắc mắc nào, xin vui lòng liên hệ tới chúng tôi theo thông tin liên lạc đã được chúng tôi công khai trên Website.
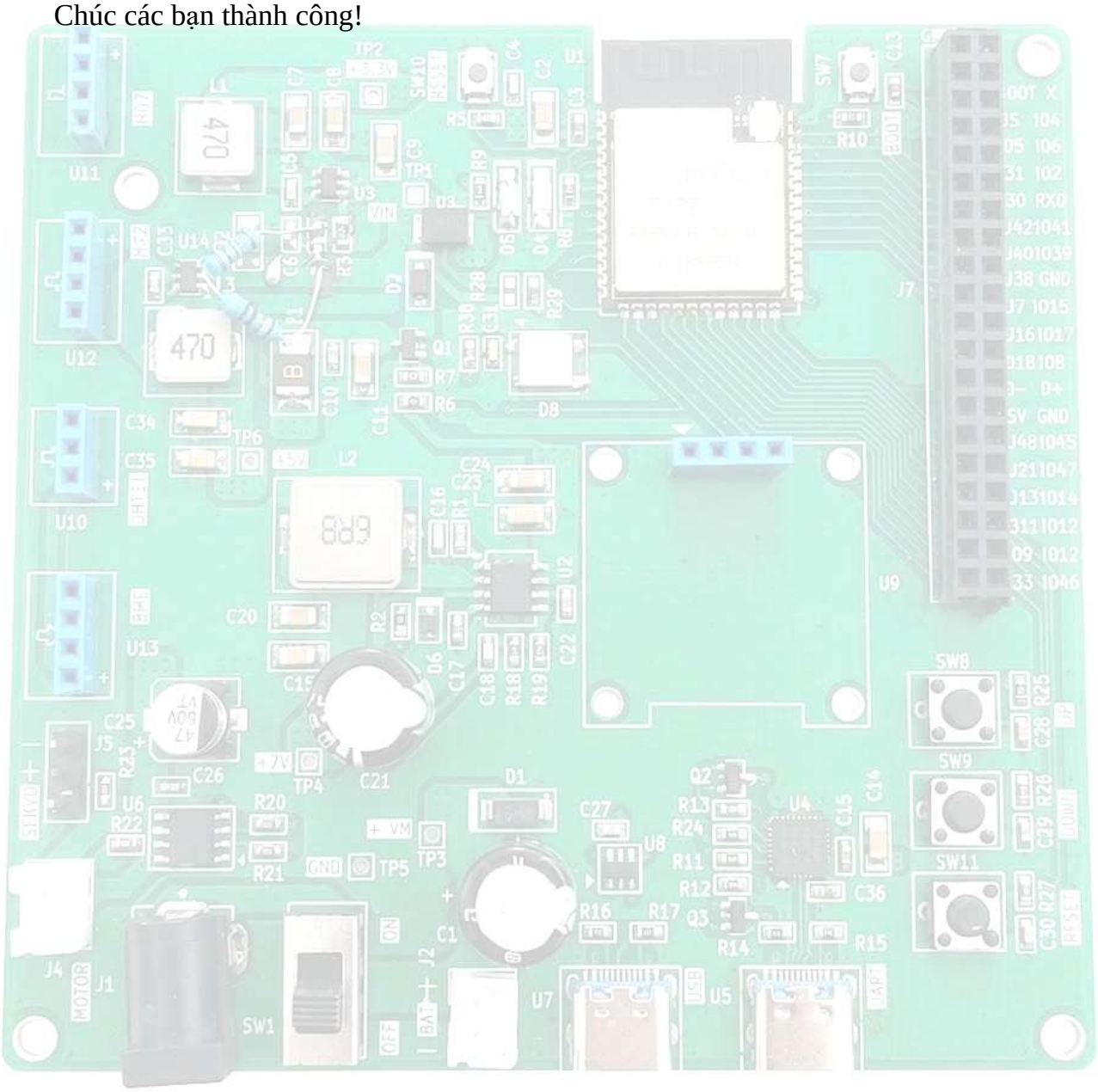
Chúc các bạn thành công!