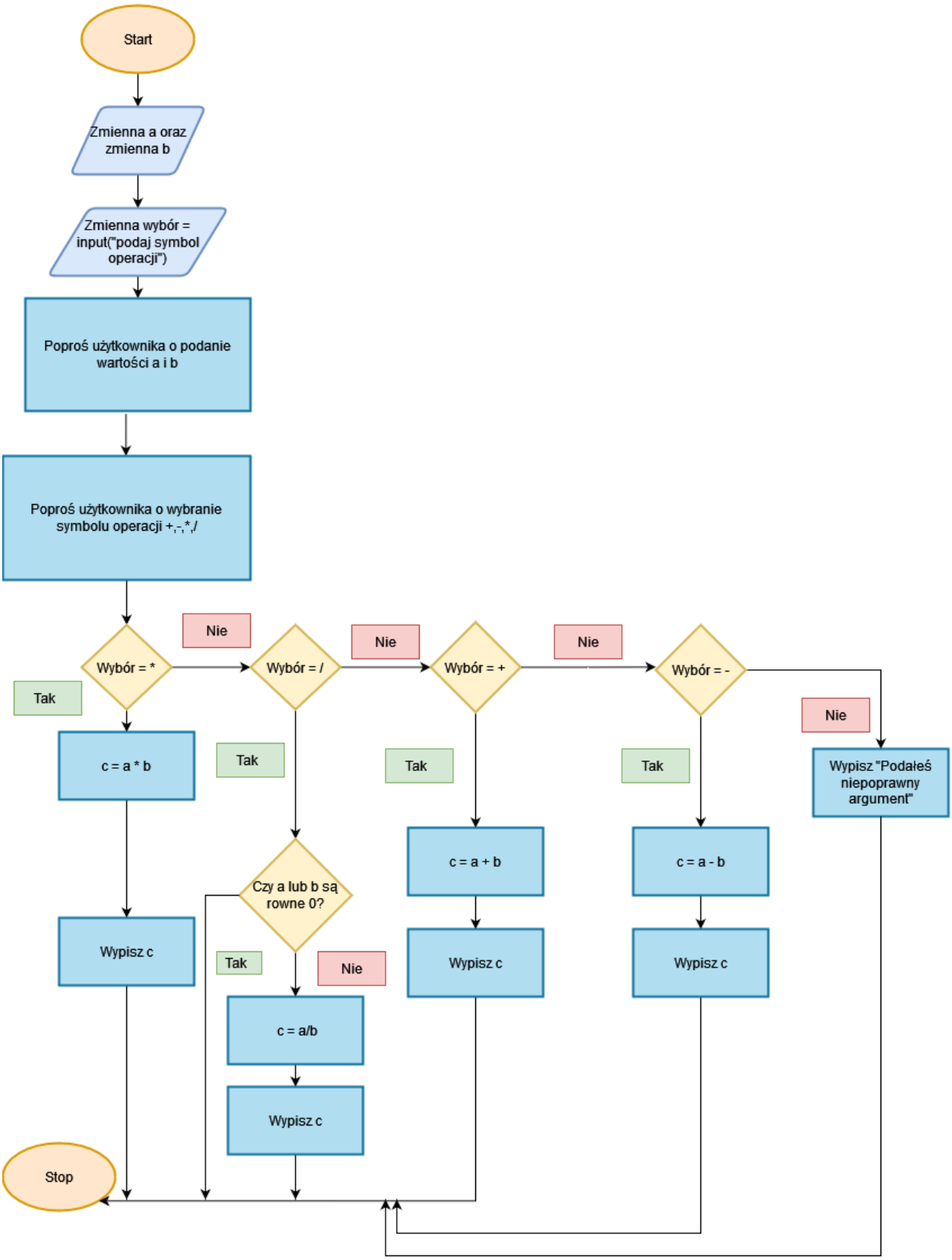
Start
Zmienna a oraz zmienna b
Zmienna wybór = input("podaj symbol operacji")
Poproś użytkownika o podanie wartości a i b
Poproś użytkownika o wybranie symbolu operacji +,-,*,/
Wybór = *
Tak
Nie
c = a * b
Wypisz c
Wybór = /
Tak
Nie
Czy a lub b są rowne 0?
Tak
Nie
c = a/b
Wypisz c
Wybór = +
Tak
Nie
c = a + b
Wypisz c
Wybór = -
Tak
Nie
c = a - b
Wypisz c
Wypisz "Podałeś niepoprawny argument"
Stop

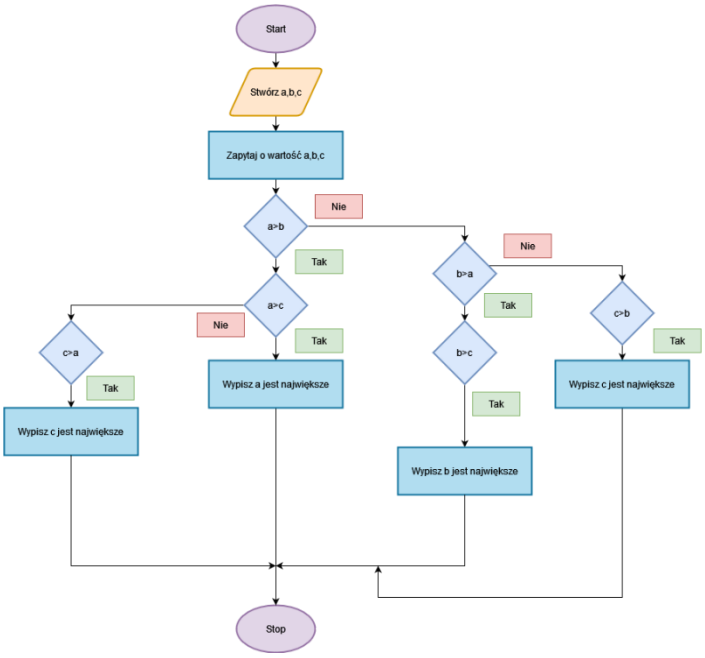
Start
Stwórz a,b,c
Zapytaj o wartość a,b,c
a>b
Nie
Tak
a>c
Nie
Tak
c>a
Tak
Wypisz c jest największe
Wypisz a jest największe
b>a
Nie
Tak
b>c
Tak
Wypisz b jest największe
c>b
Tak
Wypisz c jest największe
Stop

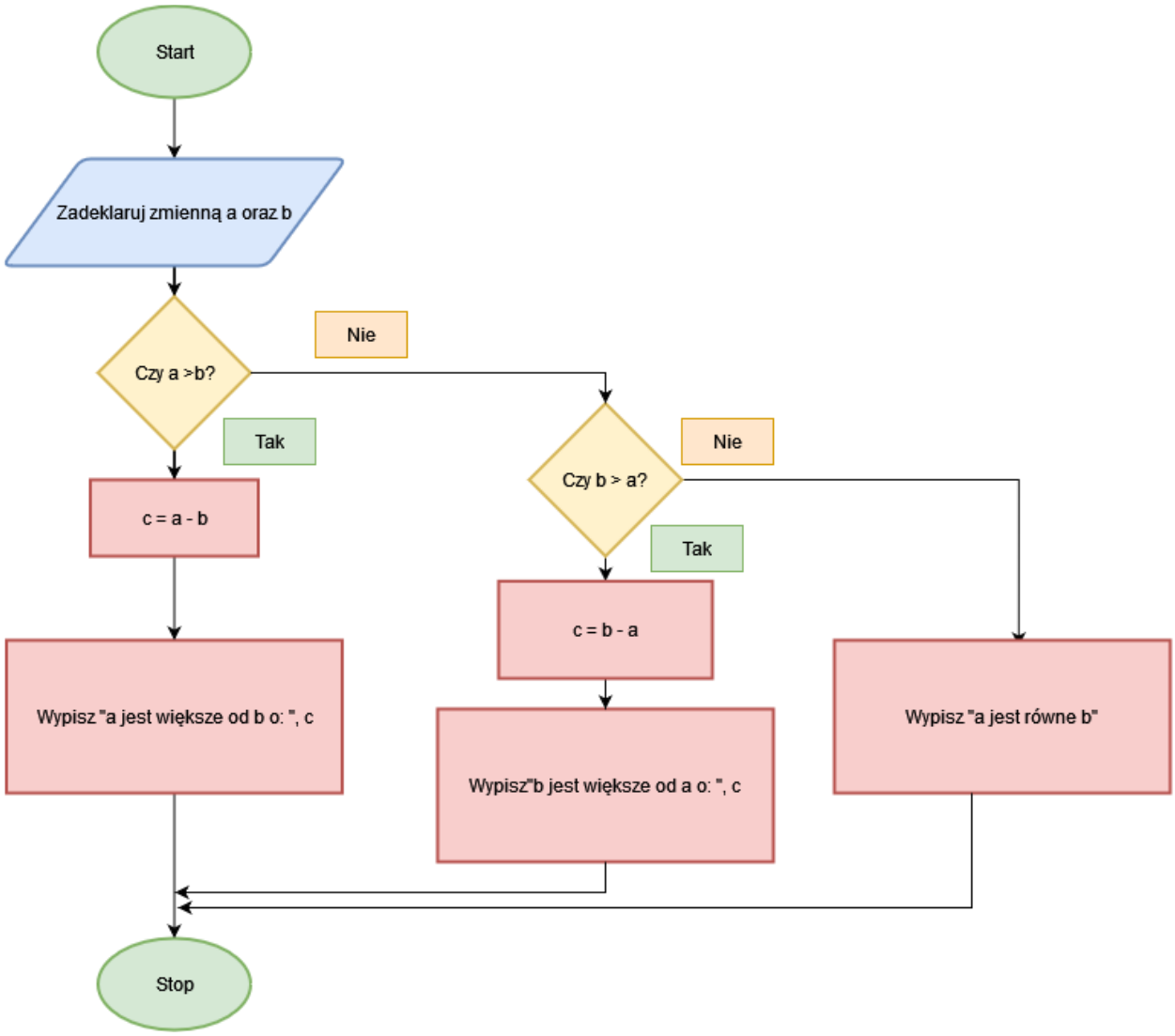
Start
Zadeklaruj zmienną a oraz b
Czy a >b?
Nie
Tak
c = a - b
Wypisz "a jest większe od b o: ", c
Czy b > a?
Nie
Tak
c = b - a
Wypisz"b jest większe od a o: ", c
Wypisz "a jest równe b"
Stop

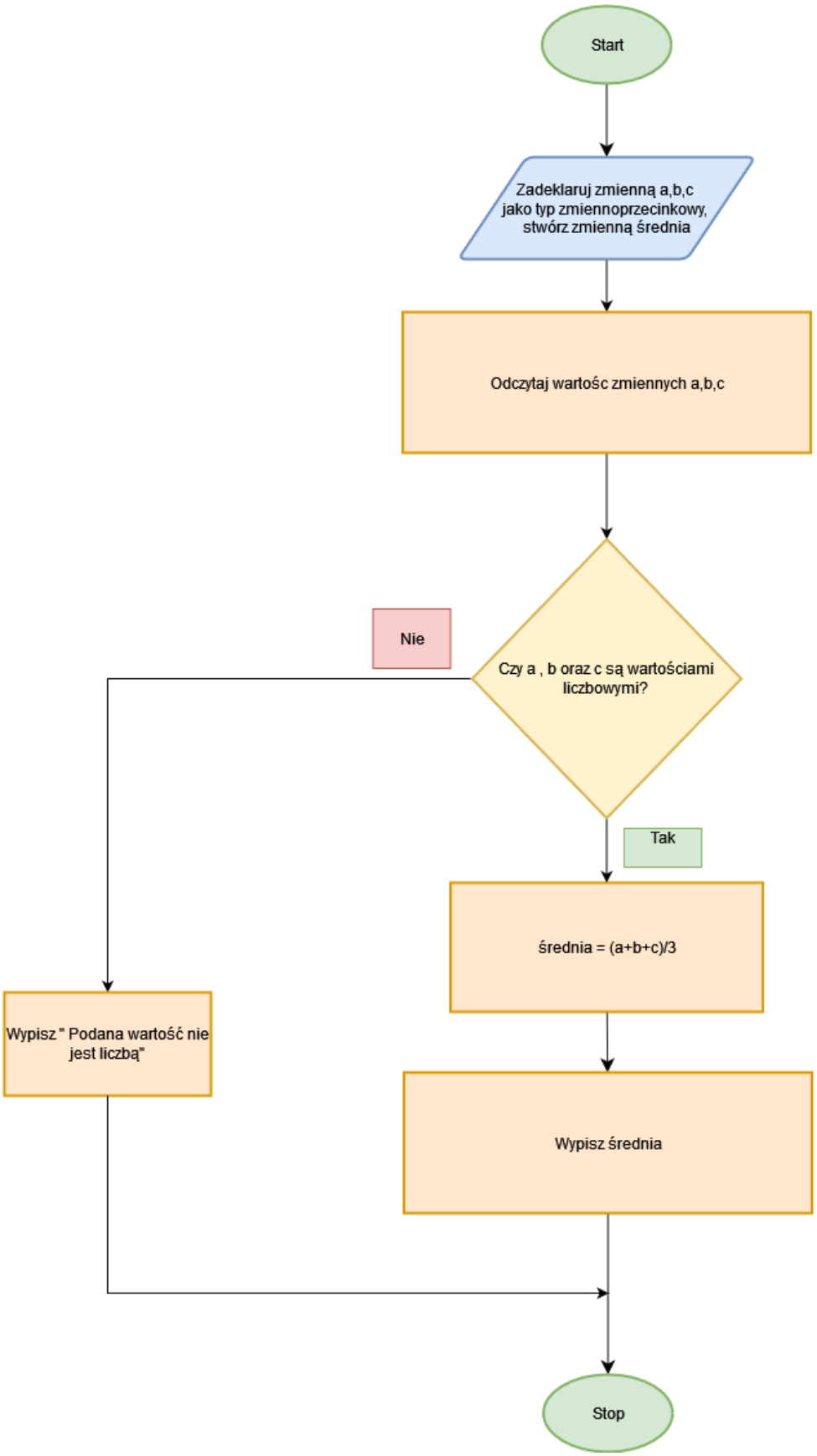
Start
Zadeklaruj zmienną a,b,c jako typ zmiennoprzecinkowy, stwórz zmienną średnia
Odczytaj wartośc zmiennych a,b,c
Czy a , b oraz c są wartościami liczbowymi?
Nie
Tak
średnia = (a+b+c)/3
Wypisz " Podana wartość nie jest liczbą"
Wypisz średnia
Stop

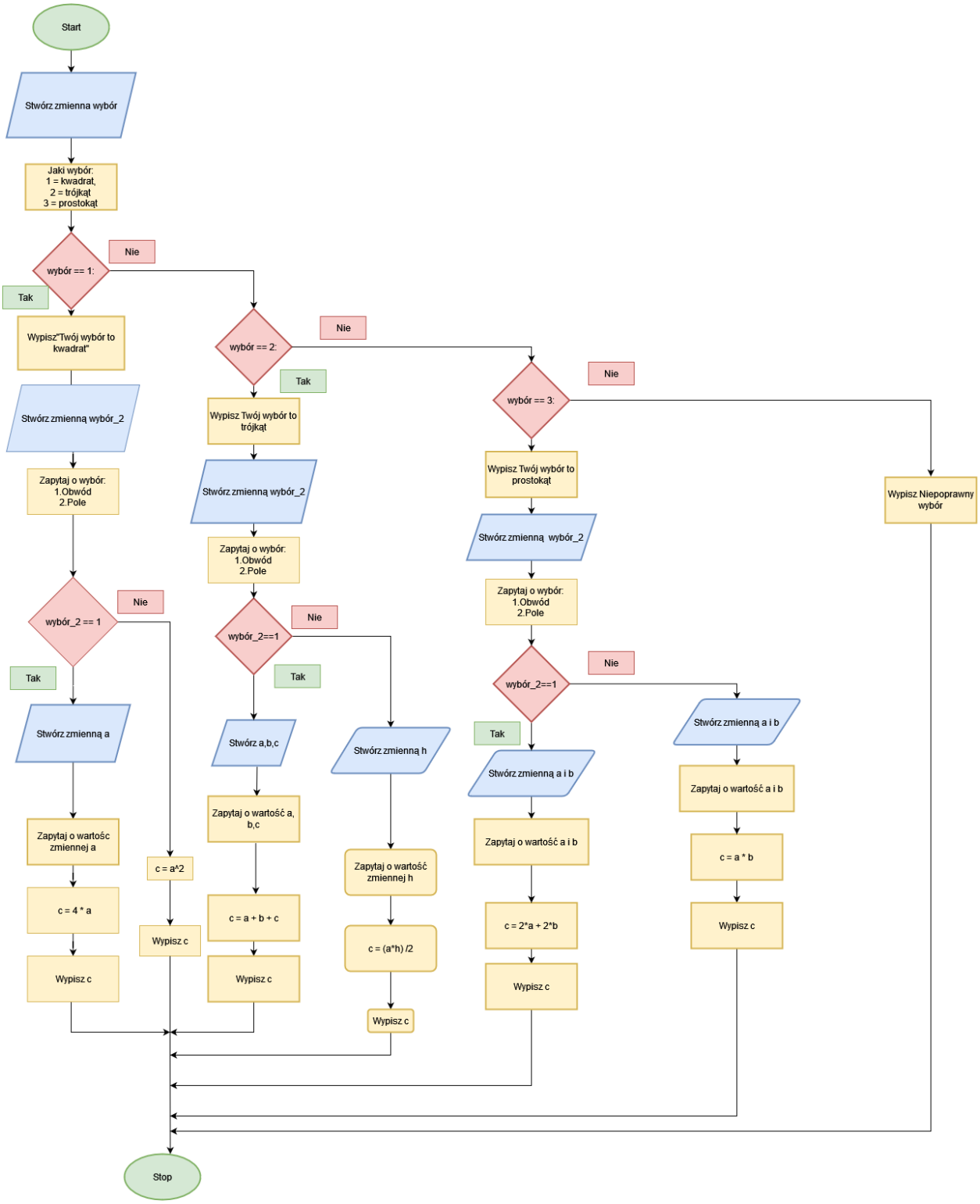
Start
Stwórz zmienna wybór
Jaki wybór:
1 = kwadrat,
2 = trójkąt
3 = prostokąt
wybór == 1:
Nie
Tak
Wypisz"Twój wybór to kwadrat"
Stwórz zmienną wybór_2
Zapytaj o wybór:
1.Obwód
2.Pole
wybór_2 == 1
Nie
Tak
Stwórz zmienną a
Zapytaj o wartośc zmiennej a
c = 4 * a
Wypisz c
c = a^2
Wypisz c
wybór == 2:
Nie
Tak
Wypisz Twój wybór to trójkąt
Stwórz zmienną wybór_2
Zapytaj o wybór:
1.Obwód
2.Pole
wybór_2==1
Nie
Tak
Stwórz a,b,c
Zapytaj o wartość a, b,c
c = a + b + c
Wypisz c
Stwórz zmienną h
Zapytaj o wartość zmiennej h
c = (a*h) /2
Wypisz c
wybór == 3:
Nie
Wypisz Twój wybór to prostokąt
Stwórz zmienną wybór_2
Zapytaj o wybór:
1.Obwód
2.Pole
wybór_2==1
Nie
Tak
Stwórz zmienną a i b
Zapytaj o wartość a i b
c = 2*a + 2*b
Wypisz c
Stwórz zmienną a i b
Zapytaj o wartość a i b
c = a * b
Wypisz c
Wypisz Niepoprawny wybór
Stop