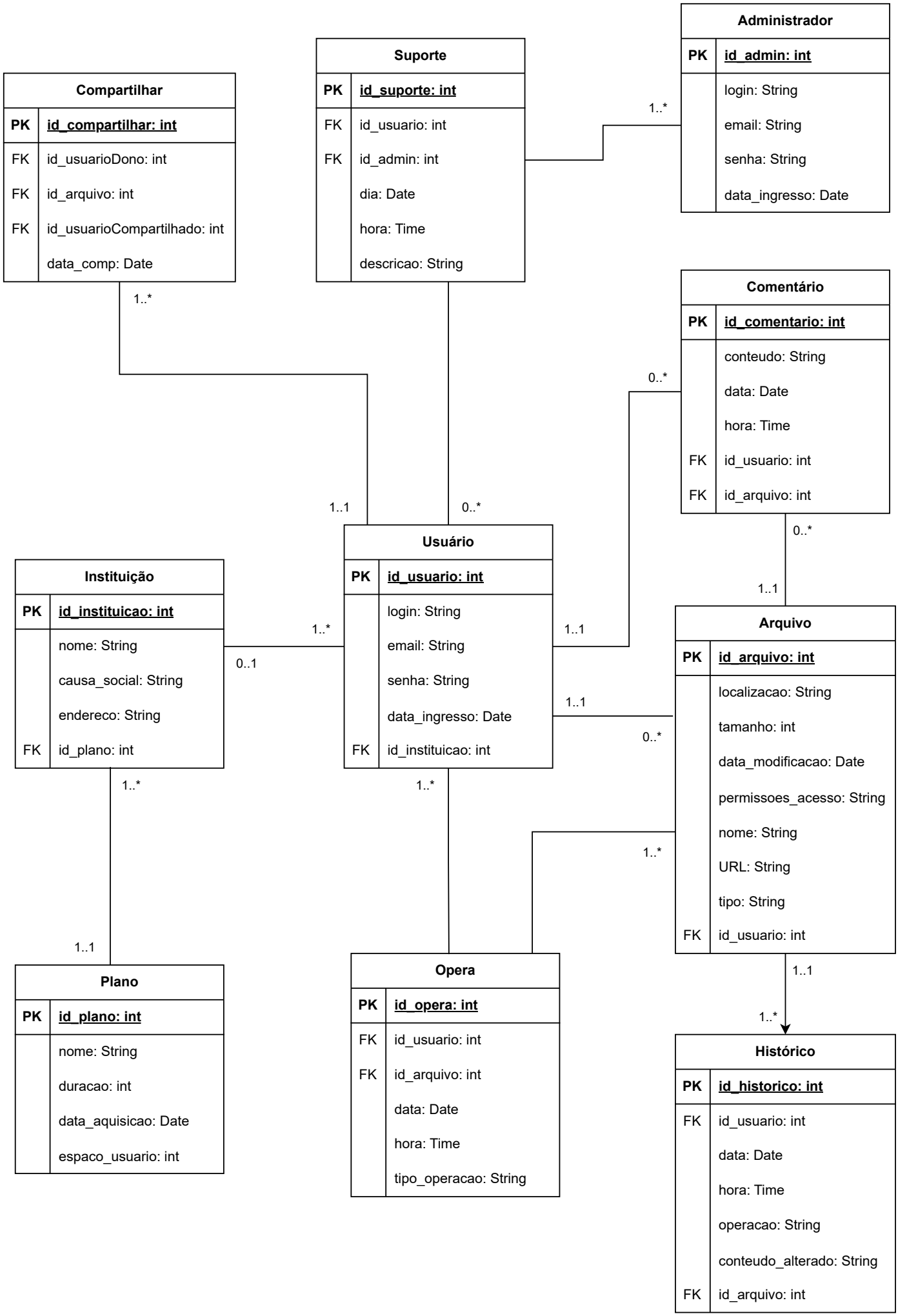
Administrador
PK id_admin: int
login: String
email: String
senha: String
data_ingresso: Date
Suporte
PK id_suporte: int
FK id_usuario: int
FK id_admin: int
dia: Date
hora: Time
descricao: String
Compartilhar
PK id_compartilhar: int
FK id_usuarioDono: int
FK id_arquivo: int
FK id_usuarioCompartilhado: int
data_comp: Date
Comentário
PK id_comentario: int
conteudo: String
data: Date
hora: Time
FK id_usuario: int
FK id_arquivo: int
Usuário
PK id_usuario: int
login: String
email: String
senha: String
data_ingresso: Date
FK id_instituicao: int
Instituição
PK id_instituicao: int
nome: String
causa_social: String
endereco: String
FK id_plano: int
Arquivo
PK id_arquivo: int
localizacao: String
tamanho: int
data_modificacao: Date
permissoes_acesso: String
nome: String
URL: String
tipo: String
FK id_usuario: int
Plano
PK id_plano: int
nome: String
duracao: int
data_aquisicao: Date
espaco_usuario: int
Opera
PK id_opera: int
FK id_usuario: int
FK id_arquivo: int
data: Date
hora: Time
tipo_operacao: String
Histórico
PK id_historico: int
FK id_usuario: int
data: Date
hora: Time
operacao: String
conteudo_alterado: String
FK id_arquivo: int
1..*
1..*
1..1
0..*
0..*
1..1
0..*
1..1
1..*
0..1
1..1
0..*
1..*
1..*
1..*
1..1
1..1
1..*