수능순웅

2025학년도 대학수학능력시험 문제
개인별 최적화 국어 학습 서비스

장효제
2020112024

프로젝트 개요

문제점

- 구매 비용 부담
  (과목당 15,000원~20,000원)
- 휴대와 보관의 불편함
- 개인 학습 이력 관리의 어려움
- 문제 검색과 재구성의 제한
- 즉각적인 성적 분석 불가
- 취약 유형 파악을 위한 수동 집계 필요

목표

- 언제 어디서나 접근 가능한 클라우드 기반 시스템 구축
- 실시간 학습 데이터 분석 및 피드백 제공
- 게이미피케이션 요소를 통한 학습 동기 부여
- AI 기반 맞춤형 문제 추천 시스템 구현
- 효율적인 문제 검색 및 재구성 기능 제공

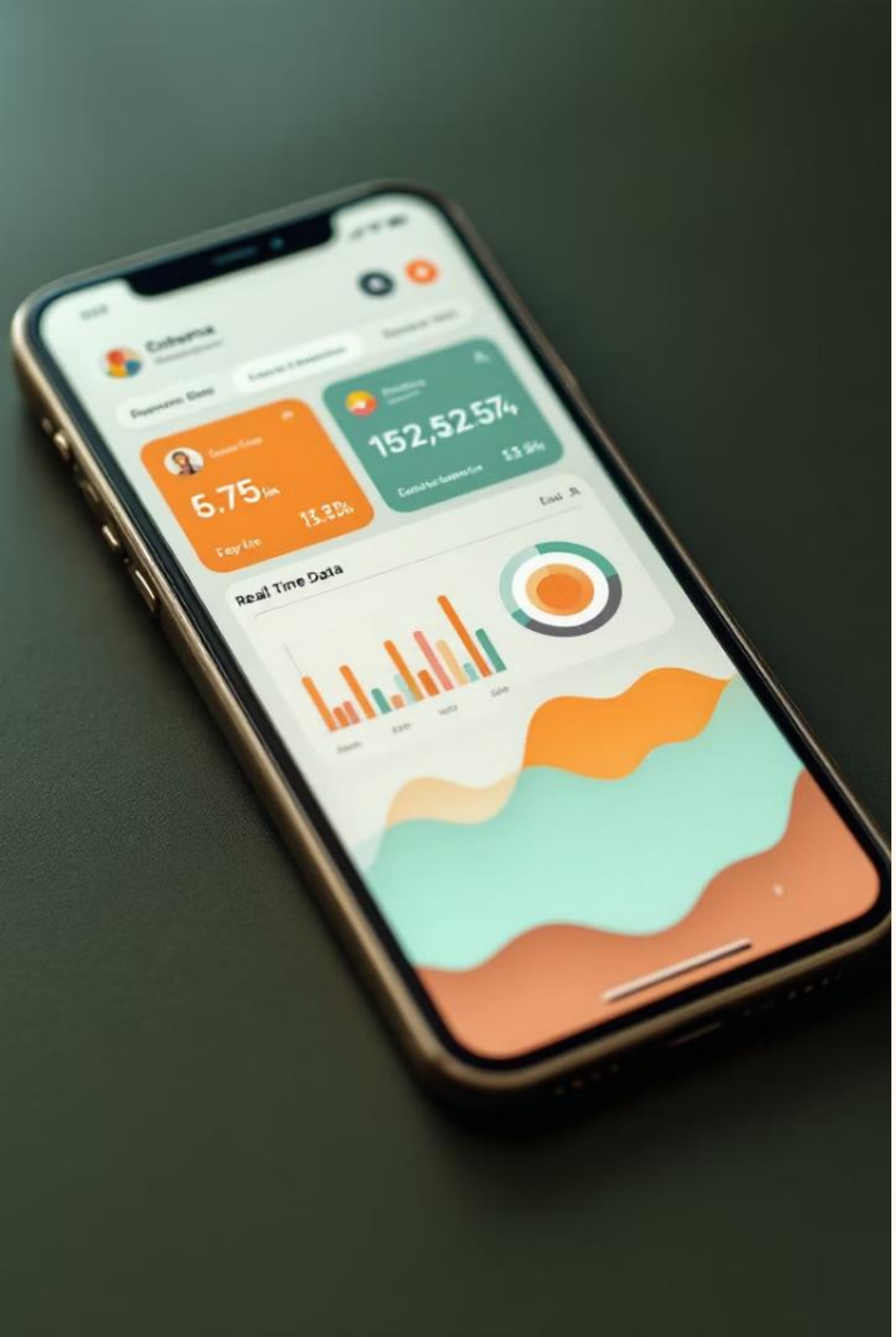

기술적 특징

1 **Firebase 기반 서버리스 아키텍처**

서버 관리 없이 빠르고 안정적인 서비스 제공을 위한 Firebase 활용

2 **실시간 데이터 동기화**

실시간 데이터 동기화를 통해 모든 사용자에게 최신 정보 제공

3 **모바일 친화적인 PWA**

모바일 웹 환경 최적화를 통해 앱과 유사한 사용자 경험 제공

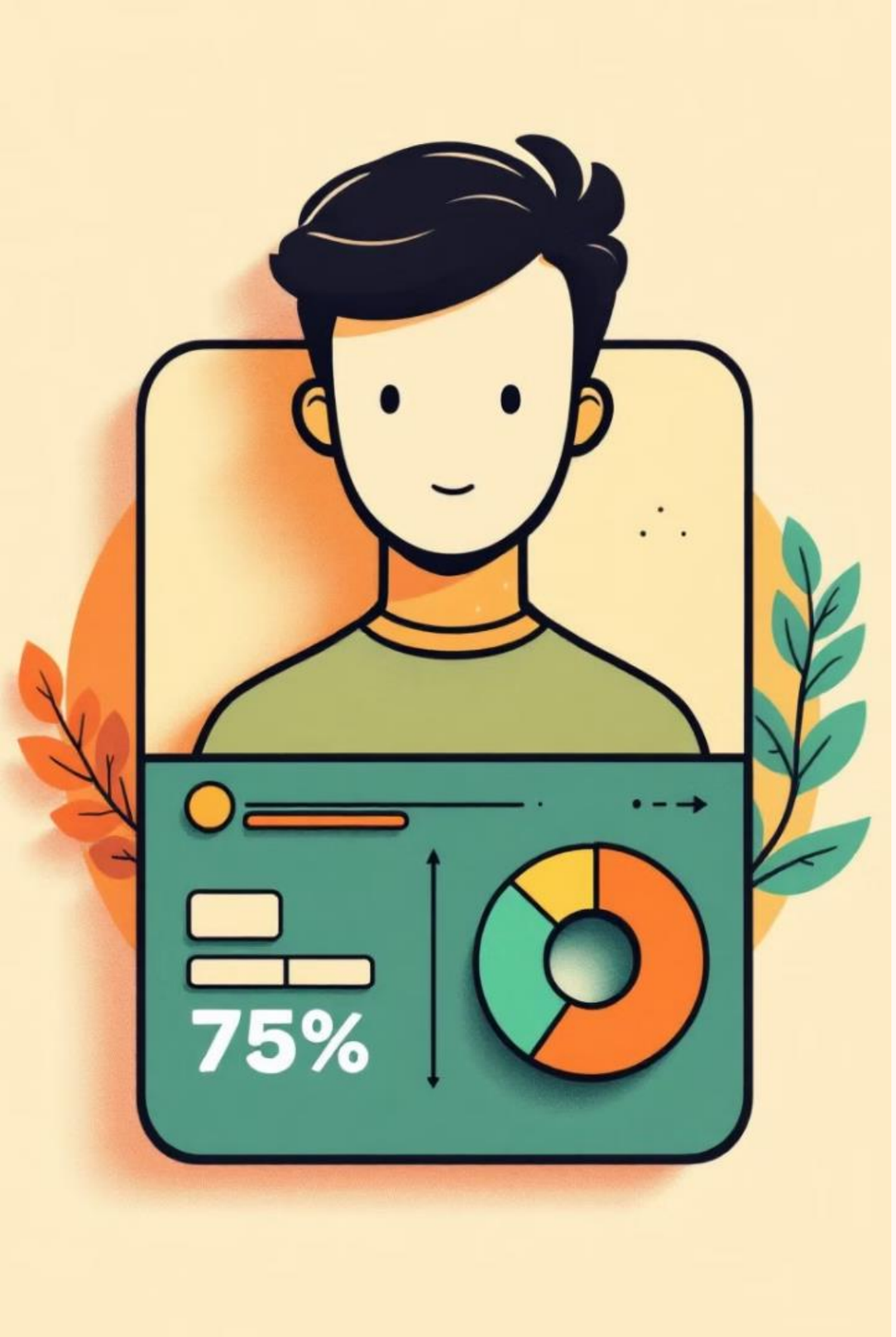

주요 기능

사용자 인증

개인 계정 생성 및 로그인 기능

실전 같은 문제 풀이

타이머 기능, 메모기능 제공

학습 진도 관리

개별 학습 진도 확인 및 관리 기능

통계 및 성취도 분석

학습 데이터 기반 개인별 맞춤 분석 제공

시스템 구성

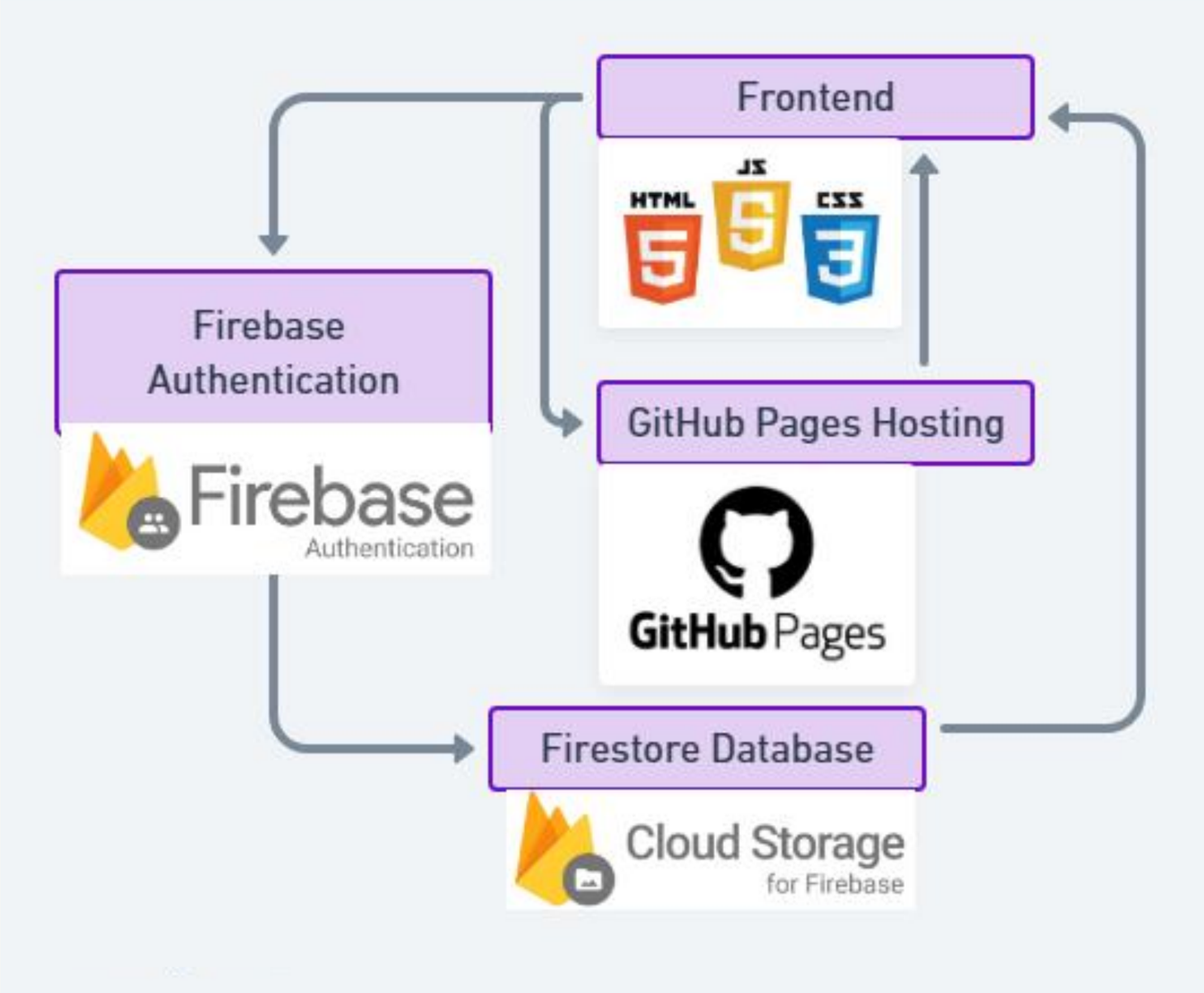
Frontend
HTML
JS
CSS
Firebase
Authentication
Firebase
Authentication
GitHub Pages Hosting
GitHub Pages
Firestore Database
Cloud Storage
for Firebase

결과 및 기대 효과

성능 최적화

빠르고 효율적인 학습 환경 제공

학습 동기 부여

학습 목표 설정 및 진행 상황 시각화를 통한 동기 부여

수험 성공률 증가

개별 맞춤 학습 및 효율적인 학습 관리를 통한 수험 성공률 향상

한계 및 계획

1

오프라인 모드 구현

네트워크 연결 없이 학습 콘텐츠 이용 가능

2

프리미엄 기능 추가

개인 맞춤형 학습 코칭, 추가 학습 자료 제공

3

사용자 피드백 반영

지속적인 사용자 피드백 수렴 및 서비스 개선

핵심 요약 및 기대 효과

SNSN은 수험생들에게 개인 맞춤형 학습 환경을 제공하고, 학습 동기를 부여하여 수험 성공률을 높이는 데 기여할 것으로 기대됩니다. 앞으로도 지속적인 개발과 개선을 통해 수험생들에게 더욱 효과적인 학습 경험을 제공하도록 노력하겠습니다.

수능순응