הרדמה באמצעות KETAMINE-FENTANYL

רוני זפרני | מאי 2024

KETAMINE

- חוסם קולטני NMDA לגלוטמט הנמצאים בתאי המח
- בתחילה שימש כמשכך כאבים
- לאחרונה אושר לטיפול בדיכאון עמיד
- פינוי כלייתי

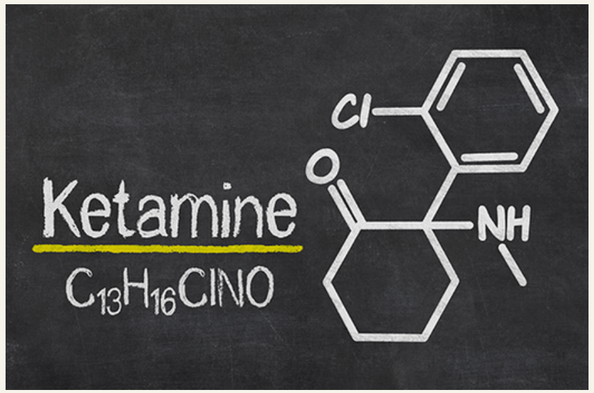

KETAMINE

יתרונות

- יציבות המודינמית
- דיכוי נשימתי מינימאלי
- אפקט אמנסטי (שיכחה)
- Bronchodilator
- מפחית סיכון לדליריום

חסרונות

- הלוצינציות (כ5%)
- במידה ויש רקע פסיכיאטרי- פסיכוזה תלוית תרופות
- יש להימנע אם לחץ תוך עיני או תוך גולגולתי מוגבר

KETAMINE

תופעות לוואי-

- לחץ דם גבוה
- טאכיקארדיה
- טאכיפניאה
- היפר-תרמיה
- סחרחורות, בחילות או הקאות
- הזיות, דה-אסוסיאציה

KETAMINE

ריכוז הדריפ-
1000mg\100ml

מינון מקסימלי-
20ml\h

FENTANYL

- משכך כאב ממשפחת האופיאטים
- משמש גם לסדציה והרדמה
- פוטנטי פי 50 עד 100 ממורפין
- פינוי כלייתי

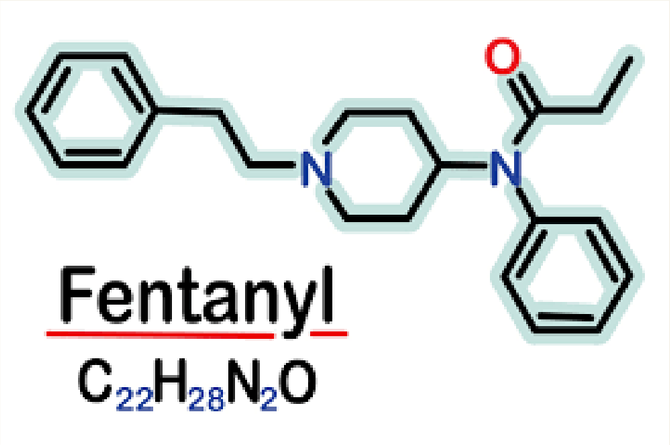

FENTANYL

תופעות לוואי-

- דיכוי נשימה
- בראדיקארדיה
- עצירות
- אצירת שתן
- בחילה

FENTANYL

ריכוז הדריפ-
2000mcg\100ml

מינון מקסימלי-
משתנה ע"פ משקל, יש
להיוועץ ברופא

דגשים

- את הדריפים יש להכין בנפרד!
- לעיתים האפקט הסדטיבי לא מספיק ויש צורך בשילוב תרופה נוספת.

ישיבת צוות | מאי 2024

תודה רבה!