AI Voice Booking — XanhSM

Nhóm 01_E402 · Track XanhSM · AI Product Hackathon

- Phạm Đoàn Phương Anh - 2A202600257
- Nguyễn Đức Dũng - 2A202600148
- Trương Minh Tiền - 2A202600438
- Huỳnh Thái Bảo - 2A202600373
- Nguyễn Đức Trí - 2A202600394

AUGMENTATION · VOICE AI · RIDE BOOKING

Made with GAMMA

Vấn Đề

👤 Người dùng

Đang di chuyển, bận tay, vội vàng

😤 Pain Point

Phải mở app, nhập và tìm địa chỉ thủ công — mất **30–60 giây**

⚡ Giải pháp AI

Nhận voice → hiểu intent → auto-fill form đặt xe trong **<10 giây**

Made with GAMMA

Giải Pháp: Voice → Auto-fill

Toàn bộ luồng hoàn thành trong **<2 giây latency**. AI kết hợp speech-to-text, NLU và dữ liệu profile để điền sẵn điểm đi/đến và loại phương tiện — người dùng chỉ cần xác nhận.

Made with GAMMA

Augmentation, Không Phải Automation

Tại sao chọn Augmentation?

Cost of error rất cao — đặt nhầm xe → mất tiền thật nhiều.

AI chỉ gợi ý, **user quyết định cuối cùng**. Cost of reject ≈ 0.

Nguyên tắc thiết kế

- Luôn hiển thị **map preview** + địa chỉ đầy đủ
- User sửa bằng: **edit text** hoặc **nói lại**
- Khi AI không chắc → hỏi lại, đưa ra lựa chọn
- Ưu tiên **Precision hơn Recall**

Made with GAMMA

Demo: 4 User Paths

1

Happy Path

AI hiểu "nhà tôi" → auto-fill → map → user nhấn **Accept** → đặt xe thành công

2

Low-confidence

User có 2 địa chỉ "nhà" → UI hỏi: **"Nhà riêng hay Nhà bà ngoại?"** + map preview

3

Failure

AI chọn sai → map hiển thị vị trí lạ → user nhận ra → **không nhấn Accept**

4

Correction

User click sửa hoặc nói lại → system **log correction** → cải thiện model

Made with GAMMA

Top 3 Failure Modes

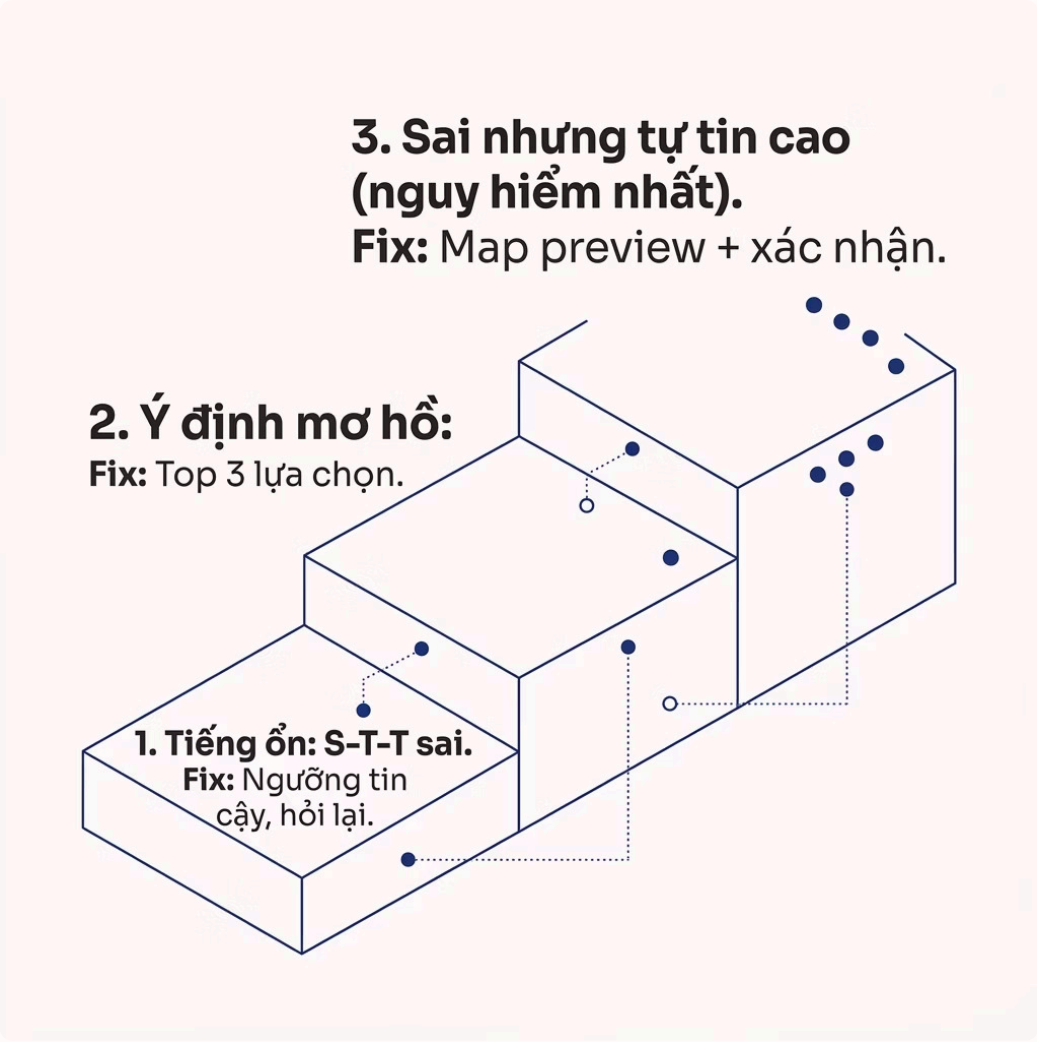

Nguy hiểm nhất

AI sai nhưng user KHÔNG biết — đặt nhầm xe, mất tiền thật.

Fix bắt buộc: Visual map + địa chỉ rõ ràng trước mọi lần accept. Không có ngoại lệ.

Made with GAMMA

Eval Metrics & Ngưỡng

Metric	Mục tiêu	Red Flag	Ưu tiên
Accuracy (địa điểm quen)	≥ 90%	< 75%	🎯 Precision
Accept rate (không sửa)	≥ 70%	< 50%	
Latency (voice → UI)	< 2s	> 5s	
Correction rate	≤ 20%	> 40%	
Drop-off sau suggest	≤ 10%	> 25%	

Tối ưu **Precision**: thà không suggest còn hơn suggest sai — sai điểm đến = mất tiền thật, user mất trust, bỏ feature.

Made with GAMMA

Data Flywheel — Lợi Thế Cạnh Tranh

User-specific

Lưu "Nhà tôi", "công ty" — càng dùng càng chính xác, hiểu ngữ cảnh và nhanh ngọn

Real-time GPS

Không cần nhập, chỉ cần nói →địa điểm cụ thể

Human-judgment

Mỗi correction → fine-tune entity extraction

Domain-specific

Địa điểm phổ biến, mapping ngôn ngữ tự nhiên dễ dùng dễ đi

Made with GAMMA

TEST CASE

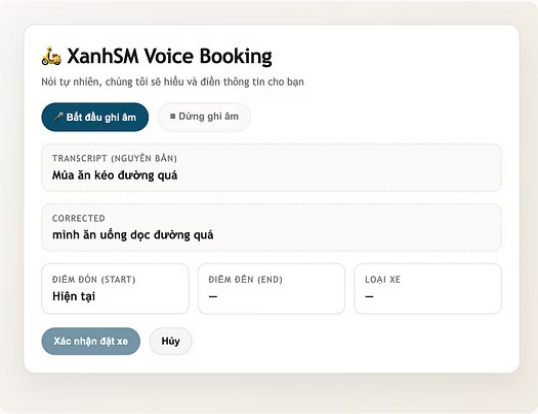

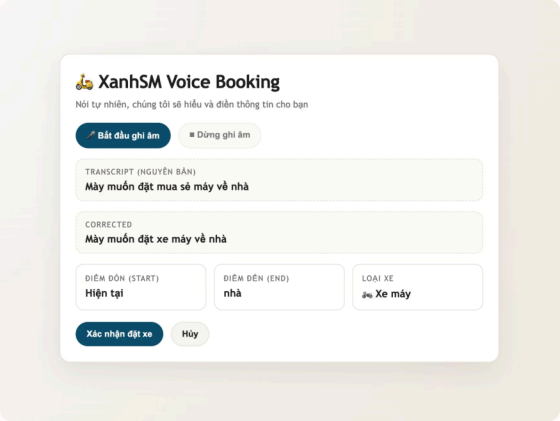

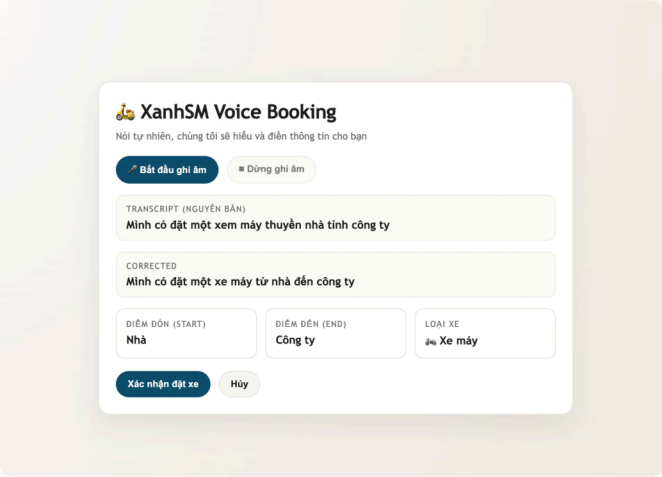

Made with GAMMA

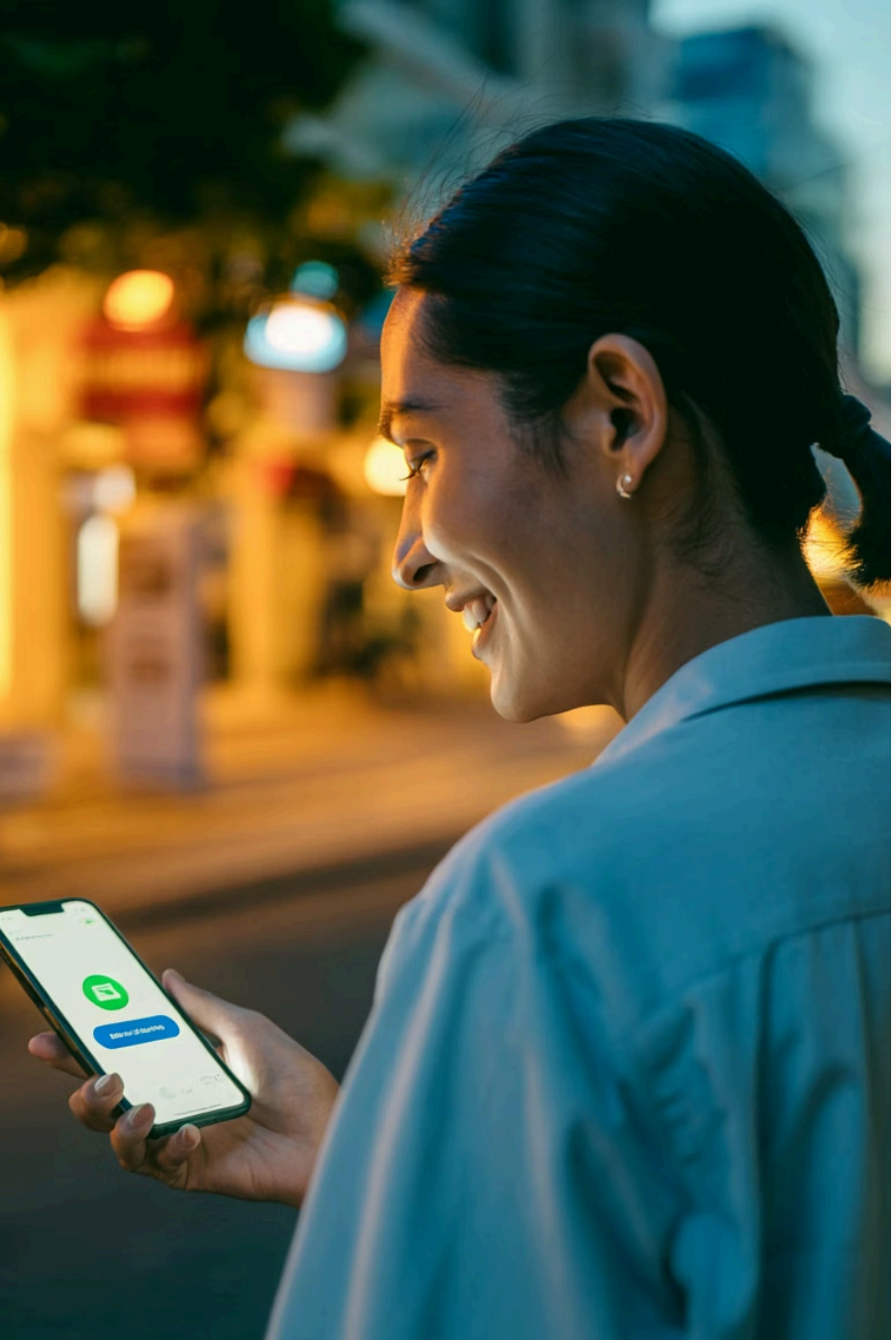

Tóm Lược

1

Problem

Đặt xe thủ công mất 30–60s khi đang di chuyển

2

Solution

Voice → intent → auto-fill trong <5s, latency <2s

3

Augmentation

AI gợi ý, user xác nhận — map preview bắt buộc

4

Data Moat

Càng dùng càng tốt — lợi thế cạnh tranh dài hạn cho XanhSM

Made with GAMMA

DEMO LINK:
https://drive.google.com/drive/folders/1qPSRIRhL8OANuXyDrGkJgamyHAQFWu3q?usp=sharing

Made with GAMMA