Tecnico profesional en Proyectos Agropecuarios Comunitarios

Síntesis: Formulación de proyectos agropecuarios bajo el enfoque metodológico de marco lógico.

Generalidades del enfoque de marco lógico
El Enfoque de Marco Lógico (EML) organiza información de proyectos mediante razonamiento lógico, útil en todas sus etapas: diseño, ejecución y evaluación. La herramienta principal es la Matriz de Marco Lógico (MML), desarrollada en dos fases: análisis causal y planificación. El EML estandariza metas, facilita la comunicación y seguimiento, y mejora la eficiencia del proyecto, aunque no reemplaza la creatividad en la resolución de problemas.

Etapa de análisis
La primera etapa de diseño del proyecto incluye análisis de actores, identificación y análisis de problemas y objetivos, utilizando herramientas como la matriz de Vester y el diagnóstico rural participativo (DRP). El análisis de contexto debe incluir teorías y modelos de desarrollo rural relevantes. La recopilación de información secundaria y la participación comunitaria son cruciales para identificar problemas y diseñar soluciones eficaces y sostenibles. El análisis de actores se realiza mediante un "mapa de involucrados" y otras herramientas para optimizar recursos y prevenir conflictos. El DRP es fundamental para la autogestión y participación comunitaria, asegurando la precisión y relevancia del diagnóstico.

Etapa de planificación
En la etapa de planificación se construye sobre los insumos de la etapa de análisis para formular el proyecto y asegurar su éxito. Esta etapa incluye:
Análisis de alternativas: se identifican y estructuran posibles soluciones al problema central, evaluando su viabilidad técnica, financiera y legal, y seleccionando aquellas compatibles y complementarias.

- **Matriz de marco lógico:** sé organiza la información en una estructura lógica y secuencial, relacionando causas y efectos para definir objetivos, indicadores, medios de verificación y supuestos del proyecto.
- **Indicadores y medios de verificación:** se establecen indicadores cualitativos y cuantitativos para medir el progreso y desempeño del proyecto, asegurando que sean específicos, medibles, realizables, pertinentes y enmarcados en el tiempo.
- **Análisis de riesgo y supuestos:** se identifican riesgos potenciales y se evalúan sus probabilidades y posibles impactos para prevenir o mitigar sus efectos, utilizando herramientas como matrices de riesgo.
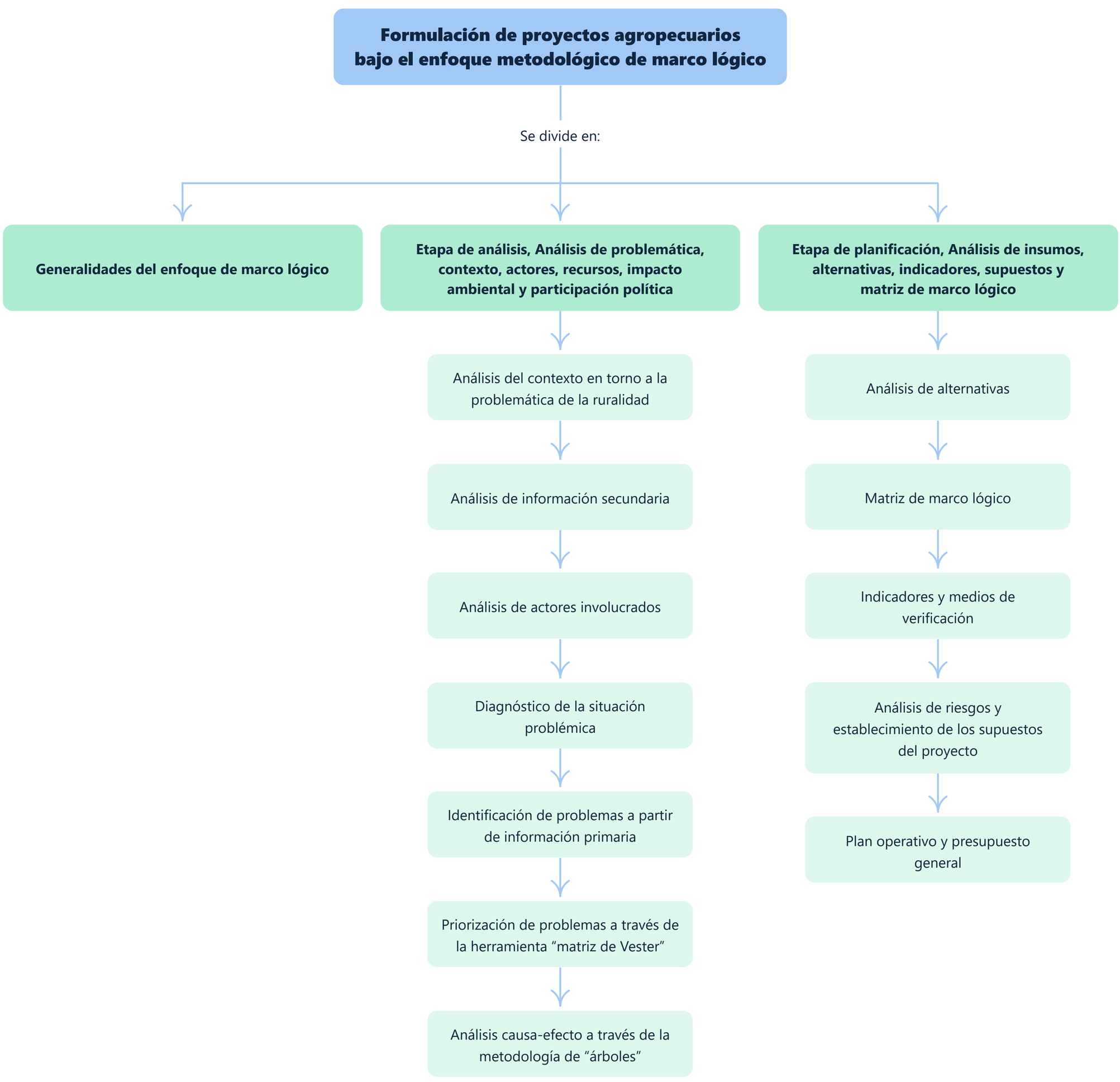
  Esta planificación detallada es crucial para la gestión, seguimiento y evaluación efectivos del proyecto, orientando las actividades hacia la consecución de los objetivos establecidos.