Soporte de sistemas teleinformáticas

Síntesis: Comprobación y validación de conectividad de red
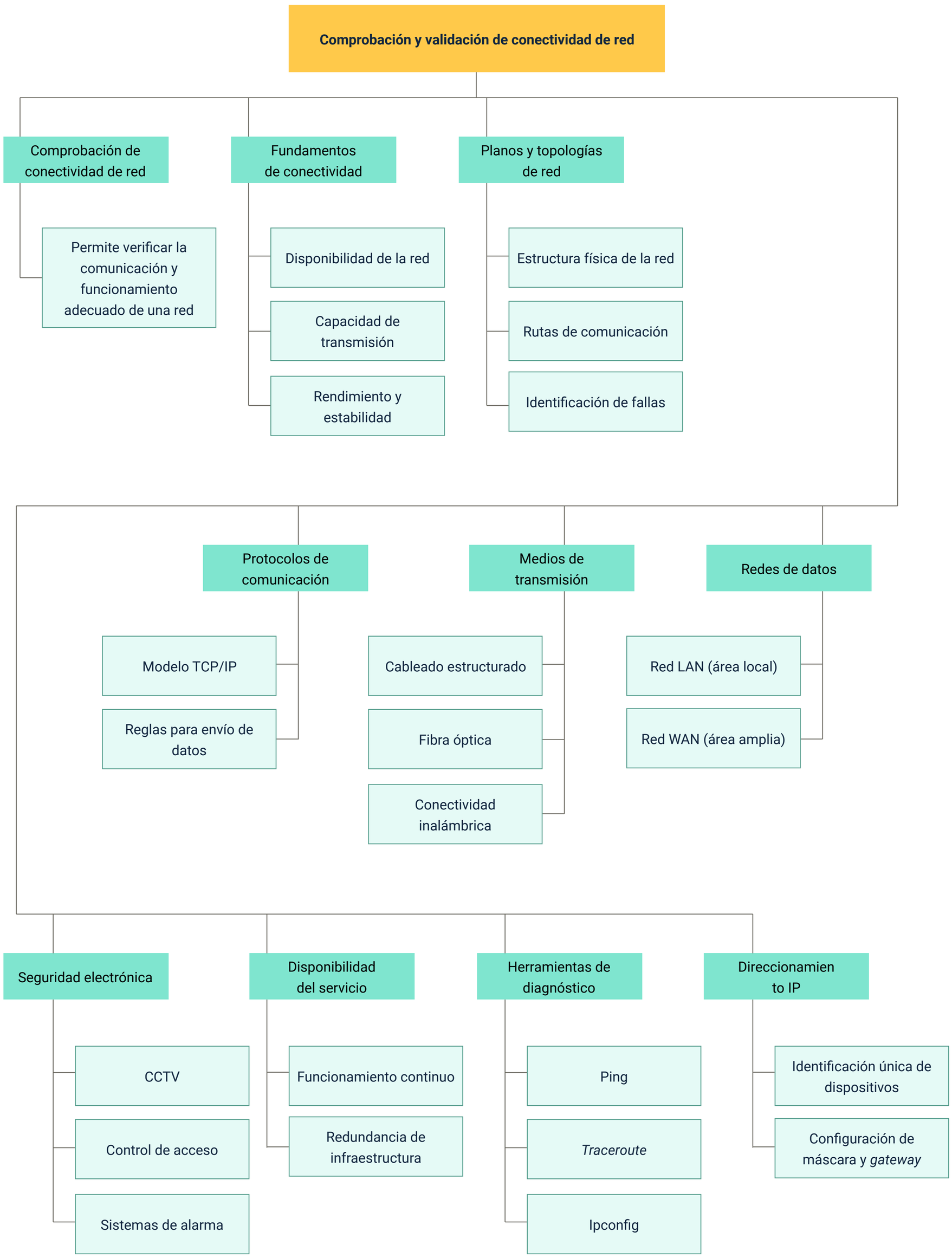
A continuación, se presenta a manera de síntesis, un esquema que articula los elementos principales abordados en el desarrollo del componente formativo.