Identidad visual y marca en redes

Breve descripción:

Este componente formativo desarrolla los fundamentos de la identidad visual de una marca y su aplicación en entornos digitales. Aborda los elementos gráficos que la conforman, la definición del público objetivo, la estructuración del portafolio de productos o servicios y resalta la importancia de mantener una coherencia visual para lograr una comunicación efectiva en redes sociales.

Abril 2026

Tabla de contenido

Introducción 5

1. Concepto de marca 6

1.1. Importancia de la marca en el entorno digital 6

1.2. Funciones de la marca 7

1.3. La marca en el *marketing* digital 8

1.4. Elementos que componen una marca 11

1.5. Ejemplos de marcas y su identidad 12

1.6. Funcionamiento de la marca en la estrategia digital 14

1.7. Criterios para evaluar la construcción de una marca 14

1.8. Aplicación práctica: análisis de una marca digital 15

2. Identidad visual de la marca 17

2.1. Aplicación práctica: construcción básica de la identidad visual 22

3. Elementos gráficos de la marca 23

3.1. Logotipo 23

3.2. Tipografía 25

3.3. Diseños 27

3.4. Colores corporativos 30

3.5. Elementos visuales complementarios 31

3.6. Manual de identidad visual 32

3.7. Importancia de la coherencia en los elementos gráficos 33

3.8. Criterios para el uso adecuado de los elementos gráficos 33

3.9. Aplicación práctica 34

4. Público objetivo 36

4.1. Aplicación práctica 37

5. Portafolio de productos o servicios 39

5.1. Criterios para organizar un portafolio 40

5.2. Aplicación práctica: análisis de un portafolio 40

6. Canales digitales para la comunicación de marca 42

6.1. Criterios para seleccionar canales digitales 44

6.2. Aplicación práctica: selección de canales digitales 45

7. Importancia de la identidad visual en redes sociales 47

7.1. Criterios para mantener coherencia visual en redes sociales 49

7.2. Aplicación práctica: análisis de identidad visual en redes sociales 50

Síntesis 51

Glosario 52

Referencias bibliográficas 54

Créditos 56

Introducción

En el entorno digital actual, las redes sociales se han consolidado como canales clave de comunicación entre las organizaciones y sus públicos. En este contexto, la creación de contenido digital es una herramienta estratégica para transmitir mensajes claros, atractivos y coherentes con la identidad de marca, favoreciendo su posicionamiento.

Un elemento esencial en este proceso es la identidad visual, compuesta por aspectos como el logotipo, los colores corporativos, la tipografía y los estilos gráficos, los cuales permiten el reconocimiento de la marca y fortalecen su conexión con el público cuando se aplican de manera consistente.

Asimismo, la identidad visual debe alinearse con el portafolio de productos o servicios y con las características del público objetivo, lo que facilita el diseño de contenidos relevantes y efectivos. Por ello, el análisis y correcta aplicación de estos elementos resulta fundamental en la planificación de estrategias de comunicación digital.

Este componente formativo aborda los conceptos clave de la marca y la identidad visual en entornos digitales, destacando su importancia para la coherencia comunicativa y el posicionamiento en redes sociales.

1. Concepto de marca

La marca es un elemento fundamental en la comunicación y posicionamiento de una organización, ya que permite identificarla y diferenciarla en el mercado mediante un conjunto de elementos visuales y simbólicos que transmiten sus valores, personalidad y propuesta de valor; una marca sólida facilita el reconocimiento, genera confianza y fortalece la relación con los consumidores, y su construcción requiere coherencia en aspectos como el nombre, logotipo, colores y estilo comunicativo, especialmente en entornos digitales donde también se expresa a través del contenido y la interacción, lo que contribuye a destacar frente a la competencia y a crear conexiones significativas con el público.

1.1. Importancia de la marca en el entorno digital

Acto seguido, se procederá a analizar la importancia de la marca en el entorno digital:

- **Marca digital.** La marca es clave en el entorno digital porque permite a las empresas interactuar con los consumidores a través de redes sociales, sitios web y otras plataformas.
- **Diferenciación.** Ayuda a diferenciar a una organización en un contexto con alta competencia y gran cantidad de contenido.
- **Identidad clara.** Una identidad clara y coherente facilita que los mensajes destaquen y sean reconocidos por los usuarios.
- **Elementos visuales.** Elementos como colores, tipografía y estilo visual permiten identificar rápidamente el origen del contenido.
- **Consistencia.** La consistencia en la marca fortalece el posicionamiento y hace que los usuarios la recuerden y asocien con ciertos valores.

- **Comunidad digital.** Una marca sólida favorece la creación de comunidades digitales y la interacción con los usuarios.
- **Gestión de marca.** La gestión adecuada de la marca es esencial en el *marketing* digital para fortalecer la presencia y conexión con el público.

1.2. Funciones de la marca

Continuando con el análisis, es importante conocer las funciones que cumple la marca dentro de la estrategia de comunicación y posicionamiento de una organización; estas se son:

A. **Pregnancia.** La pregnancia es la capacidad de una marca para ser fácilmente recordada. Se logra mediante una identidad visual clara, simple y coherente, donde elementos como logotipos, colores distintivos y tipografías facilitan su reconocimiento y permanencia en la memoria de los usuarios.

B. **Estética.** La función estética de la marca se relaciona con su apariencia visual y diseño gráfico. Una imagen atractiva genera una impresión positiva y conexión emocional. En entornos digitales, un diseño coherente y armonioso en publicaciones, imágenes y videos capta la atención y mejora la percepción de la marca.

C. **Asociación.** Permite que los consumidores relacionen la marca con valores, características o experiencias. Estas asociaciones, construidas mediante la comunicación y la interacción, influyen en la percepción del público y en la forma en que se valoran sus productos o servicios.

D. **Recordación.** Se refiere a la capacidad de la marca para permanecer en la mente del consumidor. Una presencia constante, coherente y activa en entornos digitales favorece que sea recordada y considerada en decisiones de compra.

E. **Comunicar.** La marca transmite la identidad, valores y propuesta de valor de la organización. A través de contenidos y mensajes en medios digitales, expresa quién es, qué ofrece y qué beneficios brinda.

F. **Designar.** Consiste en otorgar un nombre y elementos visuales distintivos que identifican y diferencian productos, servicios u organizaciones, facilitando su reconocimiento en el mercado.

G. **Significar.** Hace referencia a los significados, emociones y valores que la marca proyecta. Estos se construyen mediante la narrativa, el estilo visual y la interacción con el público.

H. **Identificar.** Permite reconocer el origen de productos o contenidos mediante elementos como nombre, logotipo y colores, facilitando la diferenciación en entornos digitales saturados de información.

1.3. La marca en el *marketing* digital

El *marketing* digital es el conjunto de estrategias que utilizan canales digitales para promocionar marcas, generar interacción y fortalecer su posicionamiento. Integra contenido, redes sociales y comunicación coherente, alineados con la identidad de marca y las necesidades del público objetivo.

El fortalecimiento de la identidad corporativa es un pilar fundamental en cualquier estrategia de comunicación. En el siguiente pódcast, se profundizará en el concepto de marca aplicado al *marketing* digital.

Transcripción pódcast. La marca: eje central del marketing digital
Hombre Muchos creen que el marketing digital es solo subir contenido y pautar, pero eso así solo no funciona. El éxito real depende de un eje central: la identidad de la marca. **Mujer** Hoy la tecnología lo mueve todo, pero no basta con estar en la red. Para marcar la diferencia frente a la competencia se necesita una identidad visual y una narrativa que tenga peso y coherencia. **hombre** Por eso, todo lo que se haga, desde aparecer en Google hasta publicar en redes, debe girar en torno a la marca. La petición es que cada mensaje sea un reflejo fiel de los valores y la personalidad de la empresa. **Mujer** Esa coherencia es vital. En las redes sociales, el usuario se enfrenta a un flujo infinito de información. Por eso, contar con una identidad bien definida es lo que permite que una empresa se convierta en un referente confiable. **Hombre** No es solo estética, es estrategia. Con tanta información bombardeándonos, la imagen uniforme es lo que hace que el público la reconozca y no se pierda en el montón.

Mujer

Pero ojo, que la marca no habla sola. El contenido solo pega cuando se conoce a quién se dirige. Cuando se conecta con lo que el público busca, se deja de publicar por publicar y se empieza a construir una comunidad real.

Hombre

No es casualidad. En plataformas como Facebook o Instagram, el juego no es solo vender, sino crear comunidad. La marca se convierte en ese puente emocional que permite conectar de forma real y directa con los usuarios.

Mujer

Estamos ante un cambio de paradigma. Ya no es una vía de un solo sentido, sino una interacción constante. Plataformas como TikTok o YouTube exigen agilidad, pero sin perder nunca los valores y la personalidad de la empresa.

Hombre

es la falta de unidad donde muchas estrategias fallan.

El marketing efectivo requiere una transición fluida entre las plataformas. El usuario debe encontrar siempre la misma identidad y el mismo tono institucional.

Mujer

Esa uniformidad estética es lo que garantiza una imagen profesional. Sin esa consistencia visual, cualquier inversión en pauta o creación de contenidos pierde fuerza y termina perdiéndose en el ecosistema digital.

Hombre

Es que, finalmente, gestionar una marca en el entorno digital es un ejercicio de equilibrio entre la innovación técnica y la fidelidad a la identidad propia. Es el posicionamiento estratégico el que permite que una organización sea recordada y elegida.

Mujer

Porque en el amplio ecosistema de Internet, una marca sólida no es solo la que mejor se ve, sino la que logra comunicar con propósito y claridad en cada punto de contacto con su audiencia.

Hombre

Así que no olviden, construir identidad es, sobre todo, construir confianza. Gracias por acompañarnos. Nos escuchamos en el próximo programa.

1.4. Elementos que componen una marca

La marca se compone de elementos verbales, visuales y simbólicos que, de forma integrada, construyen su identidad y facilitan su reconocimiento. Su uso coherente transmite valores y personalidad, fortalece la comunicación con el público y permite diferenciar a la organización en el mercado. Los principales elementos son:

- **Nombre de la marca.** Permite identificar a la organización o producto.
- **Logotipo.** Representa gráficamente la marca.
- **Eslogan.** Que comunica de manera breve la propuesta de valor.
- **Colores corporativos.** Generan asociaciones visuales y emocionales.

- **Tipografía.** Define el estilo visual de la comunicación escrita.
- **Estilo visual.** Establece la forma en que se presentan las imágenes y los elementos gráficos.

1.5. Ejemplos de marcas y su identidad

Para comprender la importancia de la marca y su identidad visual, es útil analizar ejemplos de marcas reconocidas. En esta sección se presentan algunos casos representativos.

Nike

Nike es una marca deportiva reconocida mundialmente, cuya identidad visual destaca por el "Swoosh", símbolo de dinamismo, y por su diseño simple y coherente, fácilmente identificable en diversos medios. A continuación, se presenta la evolución que ha tenido el diseño de la marca a lo largo del tiempo.

- **1971.** Nace la marca con el "Swoosh" y una tipografía manuscrita, transmitiendo movimiento y dinamismo.
- **1971.** Se adopta una tipografía más gruesa y en mayúsculas, logrando una imagen más fuerte y deportiva.
- **1985.** Se simplifica el diseño con una tipografía más limpia, mejorando el reconocimiento de la marca.
- **1995.** Se utiliza solo el "Swoosh", consolidándolo como símbolo principal altamente reconocible.

Coca-Cola

Coca-Cola es una marca emblemática con una identidad visual consistente, basada en su logotipo y el color rojo, que transmite tradición y alegría. Esta coherencia ha fortalecido su reconocimiento. Seguidamente, se presenta la evolución de su diseño.

- **1886.** Primer logotipo con tipografía simple, sin el estilo distintivo actual.
- **1887.** Se introduce la tipografía Spencerian, base del diseño icónico de la marca.
- **1890.** Diseño más decorativo y recargado, de corta duración.
- **1941.** Se simplifica el logotipo, acercándose a su forma actual.
- **2003.** Se moderniza con elementos dinámicos, manteniendo su esencia clásica.

Apple

Apple destaca por su diseño minimalista y una identidad visual simple, representada por su icónico isotipo de la manzana. El uso de colores neutros y líneas limpias refuerza su imagen innovadora. A continuación, se muestra la evolución de su diseño a lo largo del tiempo.

- **1998.** Logotipo negro y minimalista que marca una nueva etapa de simplicidad.
- **2001.** Diseño translúcido y moderno con efecto tridimensional.
- **2008.** Acabado metálico que transmite calidad y sofisticación.
- **Actualidad.** Estilo plano y simple, adaptado a entornos digitales.

El análisis de marcas reconocidas permite comprender cómo los elementos visuales influyen en la construcción de la identidad organizacional. Observar el uso de logotipos, colores y tipografías facilita identificar buenas prácticas, que sirven como referencia para diseñar estrategias de comunicación visual coherentes y efectivas en entornos digitales.

1.6. Funcionamiento de la marca en la estrategia digital

El foco de este acápite se centra en el estudio del funcionamiento de la marca. Esta se clasifica en:

- **Sistema de comunicación.** La marca integra elementos visuales, mensajes y experiencias que permiten identificar y diferenciar a una organización, actuando como un vínculo entre la empresa y su público.
- **Componentes de la marca.** Se construye a partir de la identidad visual, el contenido digital, el tono de comunicación y la experiencia del usuario en los canales digitales.
- **Coherencia comunicativa.** La consistencia en lo visual, el estilo y el contenido facilita el reconocimiento de la marca en entornos digitales saturados de información.
- **Percepción y confianza.** Una marca bien estructurada transmite profesionalismo, genera confianza y favorece la interacción y preferencia de los usuarios.

1.7. Criterios para evaluar la construcción de una marca

La construcción de una marca efectiva implica considerar criterios que influyen en su posicionamiento y reconocimiento. Estos permiten evaluar si comunica adecuadamente la identidad de la organización. Los detalles se precisan en la siguiente tabla.

Tabla 1. Criterios para evaluar la construcción de una marca

Criterio	Descripción	Importancia en redes sociales
Claridad	La marca debe ser fácil de comprender e identificar	Facilita el reconocimiento del contenido

Criterio	Descripción	Importancia en redes sociales
Coherencia	Los elementos visuales deben mantenerse constantes	Refuerza la identidad visual
Diferenciación	La marca debe distinguirse de la competencia	Permite destacar en entornos digitales
Adaptabilidad	Debe funcionar en diferentes formatos digitales	Permite usar la marca en redes, web y publicidad
Recordación	Debe ser fácil de recordar por los usuarios	Favorece el posicionamiento

Estos criterios permiten evaluar si una marca tiene la capacidad de mantenerse reconocible dentro de los diferentes canales digitales.

1.8. Aplicación práctica: análisis de una marca digital

Para poner en práctica los conocimientos adquiridos, se invita a que se realice la siguiente actividad de análisis sobre marca digital:

Actividad de análisis

Seleccione una marca que tenga presencia en redes sociales y realice el siguiente análisis:

A. Identifique el nombre de la marca.

B. Observe su logotipo y describa sus características principales.

C. Analice los colores corporativos utilizados en sus publicaciones.

D. Identifique el tipo de contenido que publica en redes sociales.

E. Explique cómo la marca mantiene coherencia visual en sus publicaciones.

Ejemplo de análisis

Marca: Nike

- Logotipo: isotipo simple (Swoosh).
- Colores: predominan negro y blanco.
- Estilo visual: minimalista y deportivo.
- Tipo de contenido: contenido motivacional, promocional y deportivo.

2. Identidad visual de la marca

Con el fin de profundizar en el concepto de identidad visual de la marca y comprender su importancia en la comunicación digital, se invita a reproducir el siguiente video. En él se explica cómo los elementos gráficos y visuales permiten representar a una organización, fortalecer su reconocimiento y transmitir sus valores en entornos digitales.

Video 1. Identidad visual de la marca

Enlace de reproducción del video

Transcripción del video. Identidad visual de la marca
En las redes sociales vemos miles de imágenes todos los días, pero ¿por qué algunas marcas se reconocen de inmediato? La respuesta está en su identidad visual. La identidad visual es el conjunto de elementos gráficos y visuales que representan a una marca y facilitan su identificación dentro del mercado. Estos

elementos ayudan a la construcción de la imagen de la organización, ya que permiten transmitir la personalidad, los valores y su propuesta de valor.

En el entorno digital, la identidad visual adquiere una relevancia especial debido a la gran cantidad de información visual que circula. Una identidad clara y consistente facilita que las personas reconozcan la marca.

La identidad visual se construye a partir de diversos elementos. El logotipo, los colores corporativos, la tipografía, los íconos, las imágenes y otros recursos gráficos son elementos que, en conjunto, permiten establecer una representación gráfica coherente de la marca.

Por eso, uno de los objetivos principales de la identidad visual es garantizar la coherencia en la comunicación de la marca. Mantener una misma línea gráfica en todos los contenidos fortalece la confianza del público y proyecta profesionalismo.

En el contexto de las redes sociales, la identidad visual permite que las publicaciones mantengan una apariencia consistente y alineada con la imagen de la organización.

Así, la identidad visual contribuye al posicionamiento de la marca en la mente de los consumidores. A través de la repetición y consistencia de los elementos visuales, los usuarios comienzan a asociar determinados colores, símbolos o estilos gráficos con una organización específica.

Por otra parte, la identidad visual también influye en la percepción emocional que los usuarios tienen sobre la marca. Los colores, las formas y los estilos gráficos comunican sensaciones, modernidad, creatividad, elegancia o cercanía.

Por eso, el diseño de la identidad visual debe realizarse de forma estratégica, pensando en el público al que va dirigida la marca y en los objetivos de la organización.

En conclusión, la identidad visual es un pilar de la comunicación digital. Definirla y aplicarla correctamente permite crear contenidos atractivos y fortalecer la presencia de la marca en redes sociales.

En el siguiente apartado se aborda el concepto de identidad visual, su importancia, los elementos que la componen, su funcionamiento en la comunicación digital y los criterios para la selección de sus elementos.

Concepto de identidad visual

La identidad visual es el conjunto de elementos gráficos que representan y comunican la imagen de una marca de forma coherente y reconocible. A través de logotipo, colores, tipografía e imágenes, la organización transmite su personalidad, valores y propuesta de valor. Su uso consistente en todos los canales, especialmente digitales, facilita el reconocimiento y la recordación de la marca. Además, una identidad visual bien definida genera confianza, proyecta profesionalismo y permite transmitir emociones y significados. Por ello, su diseño debe responder a los objetivos de la organización y a las características del público, garantizando una comunicación efectiva y una conexión sólida con los usuarios.

Importancia de la identidad visual

Comunicación digital. Las plataformas digitales permiten a las organizaciones interactuar, promocionar y conectar con sus públicos, donde la identidad visual es clave en la comunicación.

Importancia de lo visual. Imágenes. gráficos y videos captan más atención que el texto, por lo que requieren diseño coherente y estratégico.

Reconocimiento de marca. El uso consistente de colores, logotipo y tipografía facilita identificar rápidamente los contenidos.

Recordación. La repetición de elementos visuales fortalece la memoria y la asociación con la marca.

Transmisión de valores. El diseño visual comunica personalidad, como innovación, confianza o profesionalismo.

Coherencia y confianza. Una línea gráfica uniforme proyecta organización y genera credibilidad.

Interacción y comunidad. Un estilo atractivo favorece la participación y creación de comunidades digitales.

Consistencia en formatos. Todos los contenidos deben mantener una misma identidad visual.

Elementos de la identidad visual

- Logotipo: elemento gráfico principal que identifica visualmente a la marca.
- Colores corporativos: paleta de colores que representa a la marca y genera asociaciones visuales y emocionales.

- Tipografía: estilo de letras que define la comunicación escrita y refuerza la personalidad de la marca.

Elementos de la identidad visual

- Iconos: símbolos gráficos que apoyan la comunicación visual y facilitan la comprensión de contenidos.
- Imágenes: recursos visuales (fotografías o ilustraciones) que transmiten el estilo y mensaje de la marca.
- Estilo visual: conjunto de lineamientos que determinan la apariencia general de los elementos gráficos.

Funcionamiento de la identidad visual

La identidad visual es un sistema gráfico que permite representar una marca de forma coherente y reconocible en distintos medios. En entornos digitales, se aplica en formatos como redes sociales, páginas web, videos y piezas publicitarias, manteniendo lineamientos visuales definidos. Su correcto funcionamiento depende de la integración consistente de elementos como logotipo, colores, tipografía y recursos gráficos, lo que facilita el reconocimiento y fortalece la presencia digital. Además, cumple una función estratégica al transmitir la personalidad y valores de la marca. Por ello, su diseño debe planificarse considerando los objetivos organizacionales y las características del público objetivo.

Criterios para la identidad visual

Logotipo

- Criterios: debe ser simple, reconocible y adaptable.
- Consideraciones: debe funcionar en diferentes tamaños y formatos.

Colores corporativos

- Criterios: deben representar la personalidad de la marca.
- Consideraciones: deben mantener coherencia en todos los diseños.

Tipografía

- Criterios: debe ser legible y acorde al estilo de la marca.
- Consideraciones: se recomienda usar máximo dos tipografías.

Estilo visual

- Criterios: debe reflejar la identidad de la organización.
- Consideraciones: debe mantenerse constante en las publicaciones.

2.1. Aplicación práctica: construcción básica de la identidad visual

Mediante el siguiente ejercicio, se aplicarán los conocimientos adquiridos sobre la construcción básica de la identidad visual.

Ejercicio práctico

Imagine que debe crear la identidad visual para un emprendimiento que desea promocionar sus productos en redes sociales.

Realice las siguientes actividades:

A. Defina el nombre del emprendimiento.

B. Seleccione un tipo de logotipo (tipográfico, isotipo, imagotipo o isologo).

C. Proponga una paleta de colores corporativos (mínimo 2 colores).

D. Seleccione una tipografía principal para las publicaciones.

E. Describa el estilo visual que utilizará en sus contenidos digitales.

3. Elementos gráficos de la marca

Los elementos gráficos representan la identidad visual de una marca y facilitan su reconocimiento; su uso coherente en medios digitales fortalece el posicionamiento y la comunicación. Incluyen logotipo, colores, tipografía e imágenes, que transmiten valores y proyectan una imagen profesional, los cuales se analizarán en los siguientes apartados.

3.1. Logotipo

El logotipo es el principal elemento de la identidad visual, ya que identifica y diferencia a una marca. Debe ser simple, reconocible y adaptable, transmitir sus valores y facilitar su recordación, especialmente en entornos digitales donde es clave para el reconocimiento.

Tipos de logotipos

Entrando en materia, resulta pertinente profundizar en los tipos de logotipos, los cuales se abordarán a continuación.

- **Logotipo tipográfico (logotipo puro).** Este tipo de logotipo está compuesto únicamente por el nombre de la marca representado mediante una tipografía específica. No incluye símbolos o elementos gráficos adicionales. La identidad visual se construye a partir del diseño de las letras, lo que permite que el nombre de la marca sea el elemento principal de reconocimiento.
- **Isotipo.** El isotipo corresponde a un símbolo o ícono que representa a la marca sin necesidad de incluir texto. En este caso, la marca puede ser reconocida únicamente a través de su símbolo gráfico. Este tipo de logotipo suele utilizarse cuando la marca ya tiene un alto nivel de reconocimiento.

- **Imagotipo**. El imagotipo es la combinación de un símbolo gráfico y el nombre de la marca. A diferencia de otros tipos de logotipos, estos elementos pueden utilizarse de forma conjunta o separada. Esto permite mayor flexibilidad en la comunicación visual de la marca.
- **Isologo.** El isologo integra el símbolo gráfico y el texto en una sola unidad visual. En este tipo de logotipo, ambos elementos se encuentran unidos de manera inseparable, por lo que siempre deben utilizarse juntos para mantener la identidad visual de la marca.

Características de un logotipo efectivo

Las características que debe cumplir el logotipo para que la marca sea fácilmente reconocida, recordada y utilizada en diferentes medios de comunicación son:

- **Simplicidad.** Un logotipo debe ser simple y fácil de comprender. Los diseños demasiado complejos pueden dificultar su reconocimiento y su recordación. Un diseño sencillo permite que el logotipo sea identificado rápidamente por los usuarios.
- **Originalidad.** El logotipo debe ser único y diferenciarse de los diseños utilizados por otras marcas. La originalidad permite que la marca destaque dentro del mercado y evita confusiones con otras organizaciones.
- **Legibilidad.** Si el logotipo incluye texto, este debe ser claro y fácil de leer. La tipografía utilizada debe permitir que el nombre de la marca sea comprendido sin dificultad en diferentes tamaños y formatos.
- **Adaptabilidad.** Un logotipo debe poder utilizarse en diferentes formatos y plataformas. Esto incluye su aplicación en redes sociales, páginas web, documentos digitales, materiales impresos y dispositivos móviles. Por esta razón,

el diseño debe funcionar correctamente tanto en tamaños grandes como pequeños.

- **Memorable.** Un logotipo efectivo debe ser fácil de recordar. Cuando un diseño logra permanecer en la memoria de los usuarios, aumenta la probabilidad de que la marca sea reconocida y recordada en el futuro.
- **Coherencia con la identidad de la marca.** El logotipo debe reflejar la personalidad y los valores de la organización. Los colores, las formas y la tipografía utilizados deben estar alineados con la identidad visual de la marca y con el mensaje que se desea transmitir al público.
- **Vigencia en el tiempo.** Un buen logotipo debe ser capaz de mantenerse vigente durante largos periodos de tiempo. Aunque algunas marcas realizan ajustes o modernizaciones en su identidad visual, el logotipo debe conservar elementos que permitan mantener el reconocimiento de la marca.

Un logotipo efectivo en entornos digitales facilita la asociación de los contenidos con la marca, fortaleciendo su identidad visual y mejorando el reconocimiento de sus publicaciones.

3.2. Tipografía

Dentro de este marco, se analizarán los tipos de tipografía y su aplicación en la creación de contenido digital.

- **Concepto de tipografía.** Es el elemento de la identidad visual que define el estilo de las letras en la comunicación escrita, permitiendo transmitir la personalidad, valores y tono de la marca.

- **Importancia de la tipografía.** Garantiza la legibilidad y claridad de los mensajes, refuerza la coherencia visual y contribuye a proyectar una imagen profesional y reconocible en entornos digitales.

Tipos de tipografía

Existen diversos tipos de tipografía en el diseño gráfico, cada uno con características que influyen en la percepción de los mensajes. Entre los más utilizados se encuentran los siguientes:

- **Tipografía serif.** Este tipo de tipografía se caracteriza por presentar pequeños remates o terminaciones en los extremos de las letras. Las tipografías serif suelen asociarse con estilos más tradicionales, elegantes y formales. Son comunes en textos largos o en marcas que buscan transmitir confianza y seriedad.
- **Tipografía sans serif.** Este tipo de tipografía se caracteriza por presentar pequeños remates o terminaciones en los extremos de las letras. Las tipografías serif suelen asociarse con estilos más tradicionales, elegantes y formales. Son comunes en textos largos o en marcas que buscan transmitir confianza y seriedad.
- **Tipografía script.** Las tipografías script imitan la escritura a mano y suelen tener un estilo más decorativo o artístico. Este tipo de letra se utiliza generalmente para transmitir creatividad, elegancia o cercanía.
- **Tipografía display.** Las tipografías display se caracterizan por tener diseños llamativos y decorativos. Suelen utilizarse principalmente en títulos, logotipos o piezas gráficas donde se busca captar la atención del público.

La elección del tipo de tipografía depende del estilo de la marca, del mensaje que se desea comunicar y del contexto en el que se utilizará el contenido.

Uso de la tipografía en contenido digital

En el entorno digital, la tipografía desempeña un papel fundamental en la forma en que los usuarios perciben y comprenden la información. Los usos más frecuentes son:

- **Legibilidad.** Los textos deben ser fáciles de leer en diferentes dispositivos. Se recomienda usar tipografías claras y evitar estilos excesivamente decorativos.
- **Coherencia tipográfica.** El uso constante de una o dos tipografías fortalece la identidad visual y facilita el reconocimiento de la marca
- **Jerarquía visual.** Diferenciar títulos, subtítulos y párrafos mediante tamaños o estilos permite organizar la información y mejorar la lectura.
- **Equilibrio en el diseño.** Limitar el uso de tipografías evita confusión y mantiene una estética ordenada y profesional.
- **Captación de atención.** Una tipografía adecuada resalta mensajes clave y atrae la atención del público en redes sociales.

3.3. Diseños

Los diseños permiten organizar y presentar la información de forma clara, atractiva y coherente, facilitando la comprensión y captando la atención del público. Dada su importancia, seguidamente se presentan los aspectos más representativos:

- **Diseño en la identidad visual.** Consiste en combinar elementos como imágenes, tipografía, colores y formas para representar la marca de manera consistente.
- **Relevancia en contenido digital.** En redes sociales, el diseño debe captar la atención rápidamente en un entorno saturado de información.

- **Composición y organización.** Implica estructurar los elementos, equilibrar el diseño, usar adecuadamente el espacio y jerarquizar la información.
- **Coherencia visual.** El uso constante de colores, tipografías y estilos fortalece el reconocimiento de la marca.
- **Percepción de la marca.** Un buen diseño transmite profesionalismo, mientras que uno deficiente puede afectar su imagen.
- **Aplicación en formatos digitales.** Se utiliza en publicaciones, banners, infografías, videos y otros contenidos digitales.

Tipos de diseños gráficos

Existen diferentes tipos de diseños gráficos que se utilizan en la comunicación visual de las marcas. Los más utilizados son:

- **Diseño para redes sociales.** Este tipo de diseño se utiliza en publicaciones, historias, banners y contenido visual destinado a plataformas como Instagram, Facebook, TikTok o LinkedIn. Su objetivo es captar la atención de los usuarios y comunicar un mensaje de forma clara y atractiva.
- **Diseño publicitario.** El diseño publicitario se utiliza en campañas promocionales para difundir productos o servicios. Este tipo de diseño suele incluir elementos visuales llamativos, textos breves y llamados a la acción que motivan al público a interactuar con la marca.
- **Diseño editorial.** Este tipo de diseño se utiliza en materiales informativos como revistas digitales, infografías, catálogos o presentaciones. Su objetivo es organizar la información de manera clara y facilitar la lectura del contenido.

- **Diseño de identidad visual.** El diseño de identidad visual se enfoca en la creación de los elementos gráficos que representan a una marca, como el logotipo, los colores corporativos y los estilos visuales utilizados en su comunicación.

Cada uno de estos tipos de diseño puede utilizarse dentro de una estrategia de comunicación digital para fortalecer la presencia de una marca en diferentes plataformas.

Principios básicos del diseño gráfico

Para crear piezas visuales efectivas, el diseño gráfico debe basarse en ciertos principios que permiten organizar los elementos visuales de manera equilibrada y atractiva. Los principios son:

- **Equilibrio.** El equilibrio se refiere a la distribución visual de los elementos dentro de un diseño. Un diseño equilibrado permite que los elementos se perciban de forma armoniosa.
- **Contraste.** El contraste consiste en utilizar diferencias visuales entre los elementos, como colores, tamaños o formas, para destacar información importante dentro de un diseño.
- **Jerarquía visual.** La jerarquía visual permite organizar la información según su nivel de importancia. Los elementos más importantes suelen destacarse mediante tamaños más grandes, colores llamativos o ubicaciones estratégicas dentro del diseño.
- **Alineación.** La alineación se refiere a la forma en que se organizan los elementos dentro de un diseño. Una correcta alineación permite mantener orden visual y facilita la lectura de la información.

- **Espacio.** El uso adecuado del espacio ayuda a evitar que los diseños se vean saturados. El espacio entre los elementos permite que el contenido sea más claro y fácil de interpretar.

Aplicar estos principios en la creación de contenido digital permite desarrollar piezas visuales más organizadas, atractivas y coherentes con la identidad visual de la marca.

3.4. Colores corporativos

Los colores corporativos representan la identidad visual de una marca y facilitan su reconocimiento. Su uso coherente fortalece la recordación y transmite emociones. Además, permiten organizar la información visual, destacar elementos clave y proyectar una imagen profesional en entornos digitales. A continuación, se presenta la psicología del color y el uso del color en contenido digital.

Psicología del color

La psicología del color analiza cómo los colores influyen en emociones, percepciones y comportamientos. En diseño y marketing, su uso estratégico permite comunicar mensajes y generar sensaciones específicas en el público. Por ejemplo:

- Azul: se relaciona con confianza, seguridad y profesionalismo.
- Rojo: transmite energía, dinamismo y pasión.
- Verde: se asocia con naturaleza, salud y equilibrio.
- Amarillo: comunica optimismo, creatividad y energía.
- Negro: puede representar elegancia, sofisticación o formalidad.
- Blanco: suele asociarse con simplicidad, pureza y claridad.

- **Uso del color en contenido digital.** El uso estratégico del color en contenido digital mejora la claridad visual, atrae la atención y facilita la lectura. La aplicación coherente de una paleta corporativa fortalece la identidad de marca y permite reconocer fácilmente sus publicaciones en redes sociales.

3.5. Elementos visuales complementarios

Son recursos gráficos que se utilizan para apoyar la comunicación visual de una marca y enriquecer sus piezas de diseño. En esta sección se estudiará el concepto, los íconos, las ilustraciones y las imágenes que se utilizan.

¿Qué es?. Los elementos visuales son recursos gráficos utilizados para apoyar y enriquecer la comunicación de una marca, facilitando la comprensión de los mensajes, mejorando la estética de los contenidos y fortaleciendo su identidad visual en entornos digitales.

Iconos

Los iconos son representaciones gráficas simples que se utilizan para ilustrar conceptos, acciones o ideas de manera visual. Generalmente se caracterizan por su diseño sencillo y por su capacidad de comunicar información de forma rápida y clara.

En el diseño de contenido digital, los iconos permiten representar información sin necesidad de utilizar grandes cantidades de texto. Por ejemplo, pueden utilizarse para indicar acciones como descargar, compartir, enviar o reproducir contenido.

El uso de iconos también facilita la organización de la información dentro de una pieza gráfica, ya que ayudan a identificar diferentes secciones o categorías de contenido. Cuando se utilizan de forma coherente con la identidad visual de la marca, los iconos contribuyen a mejorar la claridad y la estética del diseño.

3.6. Manual de identidad visual

El manual de identidad visual es un documento que define normas para el uso correcto de los elementos gráficos de una marca, garantizando coherencia en todos los medios. Además, facilita el trabajo de los equipos y fortalece el reconocimiento y la imagen de la organización. En este apartado se conocerán los elementos que debe incluir.

- **Uso del logotipo.** El manual establece la forma correcta de utilizar el logotipo de la marca. Esto incluye aspectos como el tamaño mínimo permitido, las versiones del logotipo (color, blanco y negro, monocromático) y las normas para su ubicación dentro de diferentes piezas gráficas.
- **Colores corporativos.** En esta sección se especifican los colores oficiales de la marca y sus códigos correspondientes (RGB, CMYK o HEX). Esto permite que los colores se reproduzcan de manera consistente en los diferentes medios de comunicación.
- **Tipografía corporativa.** El manual también define las tipografías que deben utilizarse en la comunicación de la marca. Estas tipografías pueden aplicarse en títulos, subtítulos, textos informativos o piezas gráficas utilizadas en redes sociales y otros canales digitales.
- **Estilo visual de imágenes.** Muchas marcas establecen lineamientos sobre el estilo visual que deben tener las fotografías, ilustraciones o gráficos utilizados en su comunicación. Esto permite mantener coherencia en el tipo de imágenes que se utilizan en redes sociales y campañas publicitarias.
- **Usos incorrectos de la marca.** El manual también incluye ejemplos de aplicaciones incorrectas del logotipo o de los elementos visuales de la marca. Esto ayuda a

evitar errores en el uso de la identidad visual y garantiza que la imagen de la organización se mantenga consistente.

En el entorno digital, el manual de identidad visual es clave para gestionar la marca, ya que garantiza coherencia en los elementos gráficos. Su correcta aplicación permite mantener una línea visual uniforme, facilitar el reconocimiento y proyectar una imagen profesional.

3.7. Importancia de la coherencia en los elementos gráficos

A continuación, se detalla la importancia de la coherencia en los elementos gráficos:

- **Importancia en el entorno digital.** El manual de identidad visual garantiza coherencia en los elementos gráficos, fortaleciendo el reconocimiento de la marca y proyectando una imagen profesional.
- **Aplicación en contenidos.** Seguir sus lineamientos permite mantener una línea visual uniforme, facilitando la identificación de la marca por parte de los usuarios.

3.8. Criterios para el uso adecuado de los elementos gráficos

En la siguiente tabla se presentan los criterios para el uso correcto de los elementos gráficos.

Tabla 2. Criterios para el uso adecuado de los elementos gráficos

Elemento	Recomendación	Error común
Logotipo	Usar siempre la versión oficial	Cambiar colores o proporciones
Tipografía	Mantener máximo dos tipos de letra	Usar demasiadas tipografías

Elemento	Recomendación	Error común
Colores corporativos	Mantener coherencia en diseños	Usar colores que no pertenecen a la marca
Imágenes	Utilizar imágenes de buena calidad	Usar imágenes pixeladas

Estos criterios permiten mantener una identidad visual clara y consistente.

3.9. Aplicación práctica

En el siguiente ejercicio, se aplicarán los conocimientos adquiridos sobre el presente capítulo.

Ejercicio práctico

Observe las publicaciones de una marca en redes sociales e identifique:

- El logotipo utilizado.
- Los colores corporativos presentes en las publicaciones.
- El tipo de tipografía utilizada.
- La coherencia visual entre diferentes publicaciones.

Este ejercicio permite analizar cómo los elementos gráficos se aplican en la comunicación digital de una marca.

Ejemplo

Marca: Apple

Logotipo: isotipo (manzana mordida).

Colores corporativos: tonos neutros como blanco, negro y gris.

Tipografía: sans serif moderna.

Estilo visual: minimalista y limpio.

Uso de imágenes: fotografías de productos con fondos simples.

Este tipo de análisis permite comprender cómo las marcas aplican sus elementos gráficos dentro de su estrategia de comunicación digital.

4. Público objetivo

En este capítulo se estudiará el concepto, la segmentación, la identificación de productos o servicios, la importancia del público objetivo en la comunicación digital y los criterios para identificarlo.

- **Concepto de público objetivo.** El público objetivo es el grupo de personas al que una organización dirige sus productos o mensajes, definido por características como edad, ubicación e intereses. Conocerlo permite segmentar el mercado y crear contenidos más efectivos, aumentando la interacción y participación en entornos digitales.
- **Segmentación del público.** La segmentación del público divide el mercado en grupos con características similares para mejorar las estrategias. Puede ser demográfica (edad, género), geográfica (ubicación), psicográfica (intereses y estilo de vida) y conductual (hábitos de consumo e interacción con la marca).
- **Identificación de productos o servicios.** La identificación de productos o servicios es clave para comunicar la marca, ya que permite alinearlos con las necesidades del público. En entornos digitales, deben presentarse de forma clara y atractiva, facilitando la organización del contenido y la definición de estrategias de publicación.
- **Importancia del público objetivo en la comunicación digital.** Definir el público objetivo permite orientar la comunicación de forma más efectiva. Conocer sus características e intereses facilita crear contenidos relevantes, elegir los canales adecuados y definir el estilo de comunicación en redes sociales.

- **Criterios para identificar el público objetivo**

- Edad: permite adaptar el lenguaje y el tipo de contenido.
- Ubicación: ayuda a segmentar la comunicación según la región.
- Intereses: permite crear contenido acorde a las preferencias del público.
- Comportamiento digital: permite identificar en qué redes sociales interactúan más los usuarios.

4.1. Aplicación práctica

En el siguiente ejercicio, se aplicarán los conocimientos adquiridos sobre el presente capítulo.

Ejercicio práctico

Seleccione una marca que tenga presencia en redes sociales e identifique:

¿Quién es su público objetivo?

¿Qué tipo de contenido publica?

¿Qué red social utiliza con mayor frecuencia?

Este análisis permite comprender cómo las marcas adaptan su comunicación a las características de su audiencia.

Ejemplo

Marca: Tienda de ropa deportiva.

- Público objetivo: jóvenes entre 18 y 30 años.
- Ubicación: ciudades principales.
- Intereses: deporte, actividad física, vida saludable.

- Redes sociales principales: Instagram y TikTok.

5. Portafolio de productos o servicios

El portafolio de productos o servicios reúne la oferta de una organización y facilita su presentación clara. En marketing digital, organiza el contenido, destaca beneficios y orienta publicaciones, ayudando a los usuarios a comprender la oferta y tomar decisiones.

A lo largo de este segmento se conocerán los aspectos fundamentales y los criterios elementales para organizar un portafolio.

- **Concepto de portafolio.** El portafolio de productos o servicios organiza y presenta la oferta de una empresa, destacando características y relaciones entre sus productos. En entornos digitales, facilita su difusión en sitios web y redes sociales, permitiendo a los usuarios explorar y conocer la oferta disponible.
- **Clasificación de productos o servicios.** Los productos o servicios de un portafolio pueden clasificarse según sus características o público objetivo, facilitando la organización y presentación de la oferta. Esta clasificación permite diferenciar categorías y mejorar la comunicación y creación de contenidos en entornos digitales.
- **Relación entre portafolio y comunicación de marca.** El portafolio de productos o servicios orienta la comunicación de la marca, definiendo el contenido que se comparte. En entornos digitales, permite generar publicaciones informativas y promocionales, además de asegurar coherencia al alinear los contenidos con la oferta de la organización.
- **Importancia del portafolio en la comunicación digital.** El portafolio de productos o servicios reúne la oferta de una organización y facilita su organización y comunicación en canales digitales. Además, orienta la creación de contenido en

redes sociales y permite a los usuarios comprender fácilmente lo que ofrece la marca.

5.1. Criterios para organizar un portafolio

A continuación, se presentan los criterios que facilitarán la estructuración de un portafolio de manera clara y efectiva para su comunicación en medios digitales.

Tabla 3. Criterios para organizar un portafolio

Criterio	Descripción	Importancia en redes
Claridad	Presentar los productos de forma comprensible	Facilita la identificación de la oferta
Organización	Agrupar productos por categorías	Mejora la presentación
Relevancia	Destacar productos principales	Atrae la atención del público
Actualización	Mantener información actualizada	Permite promocionar novedades

5.2. Aplicación práctica: análisis de un portafolio

En el siguiente ejercicio, se aplicarán los conocimientos adquiridos sobre el presente capítulo.

Ejercicio práctico

Seleccione una marca o emprendimiento y realice el siguiente análisis:

- Identifique el producto principal que ofrece la marca.
- Mencione dos productos o servicios complementarios.
- Describa cómo la marca presenta su portafolio en redes sociales.

Ejemplo

Marca: Emprendimiento de repostería.

- Producto principal: tortas personalizadas.
- Productos complementarios: cupcakes y galletas decoradas.
- Presentación en redes: fotografías de productos y videos del proceso de elaboración.

6. Canales digitales para la comunicación de marca

Los canales digitales son plataformas que permiten a las organizaciones comunicarse, promocionar y relacionarse con su público en internet. Facilitan ampliar el alcance, interactuar con usuarios, medir resultados y difundir contenidos, por lo que deben seleccionarse según el público objetivo y los objetivos de comunicación.

En este apartado se abordarán las redes sociales como canales de comunicación, sus principales características, la selección de canales según el público objetivo, los tipos de contenido digital y su uso estratégico en la comunicación.

Redes sociales como canales de comunicación

Las redes sociales son canales clave de comunicación digital que permiten a las marcas compartir contenido, interactuar con los usuarios y construir comunidades. Facilitan la comunicación directa, la segmentación del público y la promoción de productos, fortaleciendo la presencia y visibilidad en entornos digitales.

Características de las principales redes sociales

Entre las redes sociales más utilizadas se encuentran las siguientes:

- **Facebook.** Es una de las plataformas más utilizadas para compartir contenido informativo, promocional y multimedia. Permite publicar textos, imágenes, videos y enlaces, así como interactuar con los usuarios a través de comentarios y reacciones.
- **Instagram.** Se caracteriza por su enfoque visual, ya que la mayoría de los contenidos se presentan mediante imágenes y videos. Es una plataforma ideal

para compartir contenido visual relacionado con productos, servicios o estilos de vida.

- **TikTok.** Esta red social se centra principalmente en la creación y difusión de videos cortos. Es muy popular entre los públicos jóvenes y se utiliza principalmente para contenidos creativos, entretenidos o informativos.
- **YouTube.** Es una plataforma especializada en la publicación de videos. Permite compartir contenidos educativos, promocionales o informativos en formato audiovisual.
- **LinkedIn.** Es una red social orientada al ámbito profesional. Se utiliza principalmente para compartir contenido relacionado con empresas, empleo, negocios y desarrollo profesional.

Selección de canales según el público objetivo

La selección de canales digitales debe basarse en el público objetivo y el tipo de contenido. Analizar dónde están los usuarios y qué consumen permite elegir plataformas adecuadas, mejorando la comunicación, el alcance y la interacción con la audiencia.

Tipos de contenido digital para redes sociales

En redes sociales, las marcas utilizan diversos tipos de contenido para comunicarse, promocionar y fortalecer su presencia. Su creación debe alinearse con los objetivos, el público objetivo y las características de cada plataforma para generar mayor interacción.

- **Contenido informativo.** Brinda información útil y relevante, educa al público y posiciona la marca como fuente confiable mediante formatos como infografías, consejos o datos de interés.
- **Contenido promocional.** Difunde productos o servicios, resaltando características y beneficios. Se presenta en imágenes, videos o anuncios y debe equilibrarse con otros contenidos.
- **Contenido educativo.** Explica y enseña de forma clara mediante tutoriales, guías o videos, generando alta interacción al aportar valor y aprendizaje.
- **Contenido interactivo.** Busca incentivar la participación de los usuarios en las publicaciones de la marca. Este tipo de contenido invita a los usuarios a comentar, responder preguntas, participar en encuestas y opinar.

Selección de canales digitales en la estrategia de comunicación

Los canales digitales son plataformas que permiten a las marcas comunicarse y difundir información en internet. Su selección debe basarse en el público objetivo, el tipo de contenido y los objetivos de comunicación, enfocando las estrategias en los canales más utilizados por los usuarios.

6.1. Criterios para seleccionar canales digitales

En la siguiente tabla se presentan los criterios que permiten seleccionar los canales digitales que mejor se adapten a las necesidades de la marca.

Tabla 4. Criterios para seleccionar canales digitales

Criterio	Descripción	Importancia en comunicación digital
Público objetivo	Identificar dónde interactúa la audiencia	Permite elegir la red social adecuada
Tipo de contenido	Considerar si se compartirán imágenes, videos o textos	Facilita la adaptación del contenido
Alcance	Analizar la cantidad de usuarios en la plataforma	Permite llegar a más personas
Interacción	Evaluar el nivel de participación de los usuarios	Favorece la comunicación con la audiencia

6.2. Aplicación práctica: selección de canales digitales

En el siguiente ejercicio, se aplicarán los conocimientos adquiridos sobre el presente capítulo.

Actividad de análisis

Seleccione un emprendimiento o marca y realice el siguiente análisis:

A. Identifique el público objetivo de la marca.

B. Determine qué redes sociales utiliza con mayor frecuencia ese público.

C. Explique qué tipo de contenido podría publicarse en esas plataformas.

Ejemplo

Marca: Tienda de ropa deportiva.

- Público objetivo: jóvenes entre 18 y 30 años.
- Redes sociales principales: Instagram y TikTok.

- Tipo de contenido: videos cortos de productos, promociones y recomendaciones deportivas.

7. Importancia de la identidad visual en redes sociales

Las redes sociales son clave para la comunicación de marcas. Una identidad visual coherente con un logotipo, colores y tipografía permite diferenciarse, facilitar el reconocimiento, transmitir personalidad y mejorar la claridad del contenido, fortaleciendo la presencia y confianza en el entorno digital.

Posicionamiento de marca

El posicionamiento de marca se refiere al lugar que una marca ocupa en la mente de los consumidores en comparación con otras marcas del mismo sector. Cuando una marca logra posicionarse de manera efectiva, los usuarios la identifican fácilmente y la asocian con determinados valores, características o beneficios.

La identidad visual contribuye al posicionamiento de marca porque permite que los usuarios reconozcan rápidamente los contenidos asociados con una organización. La repetición constante de los elementos visuales, como colores, tipografías y estilos gráficos, facilita que la marca permanezca en la memoria de los consumidores.

En redes sociales, el posicionamiento de marca se fortalece mediante la publicación constante de contenidos que mantengan coherencia con la identidad visual de la organización. Esta consistencia permite que los usuarios identifiquen la marca y la diferencien de otras empresas que compiten dentro del mismo mercado.

Reconocimiento de marca

El reconocimiento de marca se refiere a la capacidad que tienen los usuarios para identificar una marca a partir de sus elementos visuales o de sus contenidos de comunicación. Cuando una marca es fácilmente reconocible, los consumidores pueden

asociar rápidamente determinados símbolos, colores o estilos visuales con la organización.

La identidad visual juega un papel fundamental en el reconocimiento de marca, ya que proporciona los elementos gráficos que permiten identificar a la organización. El uso constante del logotipo, los colores corporativos y la tipografía facilita que los usuarios reconozcan las publicaciones de la marca en diferentes plataformas digitales.

En el entorno de las redes sociales, el reconocimiento de marca es especialmente importante debido a la gran cantidad de contenido que compite por la atención de los usuarios.

Coherencia visual en las publicaciones

La coherencia visual se refiere al uso consistente de los elementos gráficos que conforman la identidad visual de una marca. Mantener coherencia visual significa que las publicaciones, imágenes, videos y diseños utilizados por la organización deben seguir una misma línea gráfica.

En redes sociales, la coherencia visual permite que las publicaciones mantengan una apariencia uniforme, lo que facilita el reconocimiento de la marca por parte de los usuarios. Cuando una organización utiliza los mismos colores, tipografías y estilos gráficos en sus contenidos, crea una identidad visual sólida que fortalece su presencia en las plataformas digitales.

Además, la coherencia visual contribuye a mejorar la organización del contenido y a transmitir una imagen profesional de la marca. Las publicaciones que siguen una línea gráfica suelen generar mayor confianza en los usuarios y mejorar la percepción que el público tiene sobre la organización.

Buenas prácticas para la creación de contenido visual en redes sociales

- **Coherencia visual.** Mantener colores, tipografía y estilo permite reconocer fácilmente la marca.
- **Calidad del contenido.** Usar imágenes y videos de buena calidad mejora la percepción e interés del público.
- **Tipografías legibles.** Garantizan claridad, buen contraste y fácil lectura en cualquier dispositivo.
- **Adaptación por plataforma.** Ajustar el contenido según cada red social mejora su impacto.
- **Constancia en publicaciones.** Fortalece la presencia, la interacción y el reconocimiento de la marca.

Influencia de la identidad visual en la comunicación digital

La identidad visual permite reconocer y diferenciar una marca en plataformas digitales mediante el uso coherente de sus elementos gráficos. Esto fortalece su posicionamiento, facilita el reconocimiento y mejora la percepción de los usuarios.

7.1. Criterios para mantener coherencia visual en redes sociales

En la siguiente tabla se dan a conocer los criterios que permiten mantener una identidad visual clara y consistente en las publicaciones digitales.

Tabla 5. Criterios para mantener coherencia visual en redes sociales

Criterio	Descripción	Importancia en redes
Uso del logotipo	Mantener el logotipo en las publicaciones	Facilita el reconocimiento de la marca

Criterio	Descripción	Importancia en redes
Colores corporativos	Utilizar los mismos colores en los diseños	Refuerza la identidad visual
Tipografía	Mantener una tipografía consistente	Mejora la legibilidad
Estilo visual	Mantener un estilo gráfico similar	Genera coherencia en el contenido

7.2. Aplicación práctica: análisis de identidad visual en redes sociales

En el siguiente ejercicio, se aplicarán los conocimientos adquiridos sobre el presente capítulo.

Actividad de análisis

Seleccione una marca que tenga presencia en redes sociales y realice el siguiente análisis:

- Identifique los colores corporativos utilizados en sus publicaciones.
- Observe si el logotipo aparece de forma constante en sus contenidos.
- Analice si las publicaciones mantienen un estilo visual similar.

Síntesis

A continuación, se presenta una síntesis de la temática estudiada por el componente formativo.

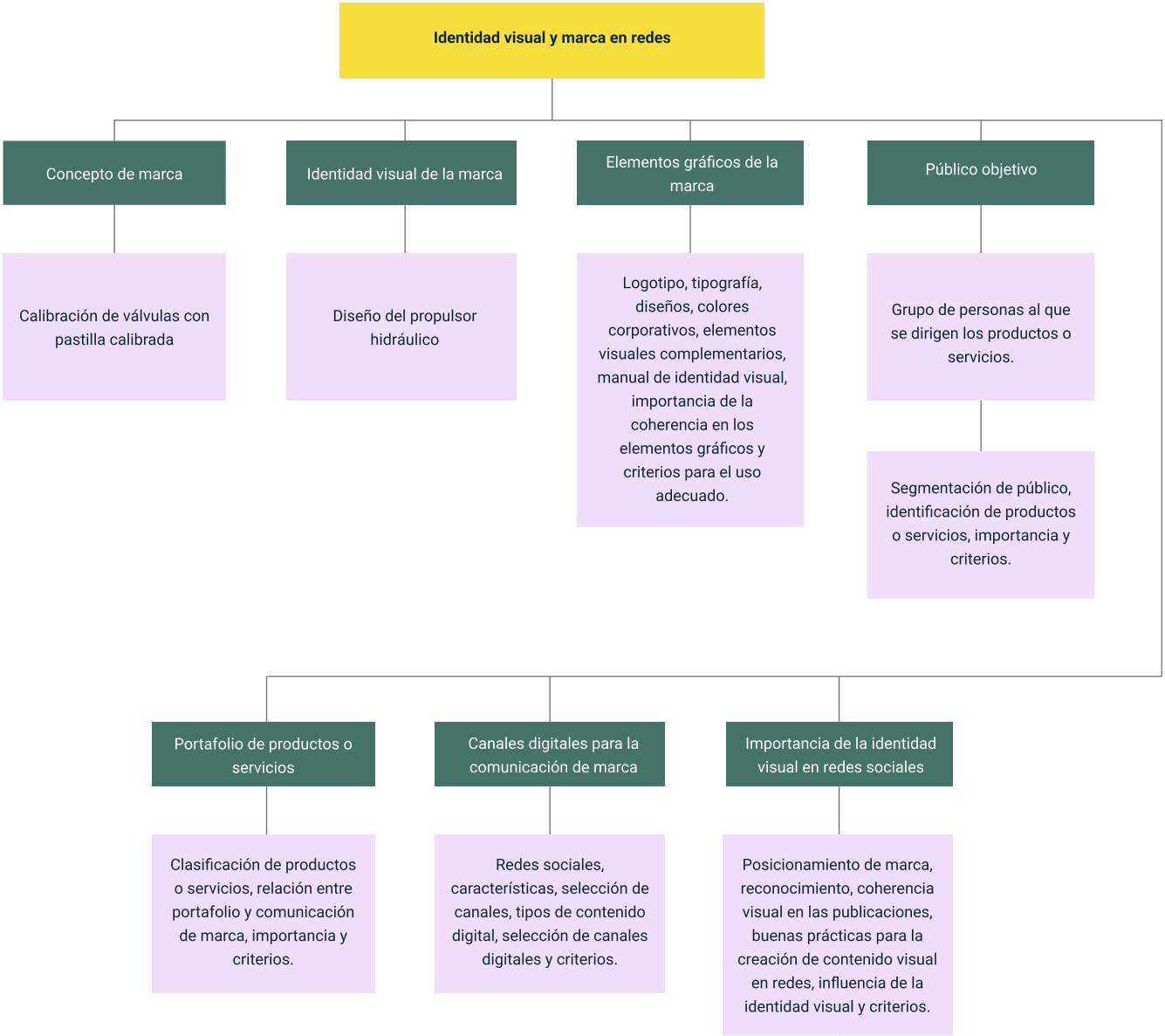

Glosario

Colores corporativos: los colores corporativos, también conocidos como colores de marca o colores institucionales, son los colores que utiliza comúnmente una empresa; por ejemplo, en su logotipo, tipografía, productos, envases, páginas web, materiales o medios publicitarios, e infraestructura.

Contenido digital: el contenido digital abarca todo lo que se crea y comparte en línea para conectar con una audiencia. Incluye publicaciones de blog, videos, actualizaciones en redes sociales y podcasts, consumidos en dispositivos digitales. Es la base del marketing digital, ya que permite a las empresas llegar e interactuar con sus clientes.

Imagotipo: es un tipo de logo que combina texto y símbolo de forma diferenciada. Ambos elementos pueden funcionar por separado sin perder reconocimiento, lo que brinda flexibilidad en su uso.

Isologo: es una representación gráfica en la que texto y símbolo están completamente integrados en un único elemento indivisible. No pueden separarse, ya que ambos son esenciales para transmitir la identidad de la marca.

Isotipo: es la parte simbólica o icónica de una marca que no incluye texto. Se reconoce por sí sola y debe transmitir la identidad de la marca sin necesidad de palabras.

Logotipo: se refiere exclusivamente a una representación gráfica basada en palabras. Consiste únicamente en tipografía, sin incluir símbolos ni iconos.

Marca: es la combinación de atributos tangibles e intangibles que generan una percepción sobre un producto, servicio u organización. Es uno de los activos más importantes de una empresa a lo largo del tiempo.

Referencias bibliográficas

CN, R. (2023, abril 6). Colores corporativos: definición y significado psicológico. Crece Negocios. https://crecenegocios.com/colores-corporativos/

Cordova, R. (2021, junio 2). Las 8 funciones de una marca. Merca2.0. https://www.merca20.com/las-8-funciones-de-una-marca/

Diaz, M. (2017, junio 26). Cómo usar estratégicamente el color en la identidad corporativa. Fuego Yámana. https://www.fuegoyamana.com/usar-el-color-en-la-identidad-corporativa/

García, M. (2024, octubre 23). Tipos de logos y diferencias: logotipo, isotipo, imagotipo e isologo. Brandemia. https://brandemia.org/hablemos-con-propiedad-logotipo-isotipo-imagotipo-isologo-imagen-corporativa-identidad

Hygraph. (2025, diciembre 3). Qué es el contenido digital y cómo crearlo eficazmente. Hygraph. https://hygraph.com/blog/digital-content

Puente, O. (2024). ¿Qué es la identidad de marca? Oliver Puente. https://oliverpuente.com/branding/que-es-la-identidad-de-marca/

Rodríguez, M. (2023, mayo 10). Maquetación editorial: un elemento clave en la identidad visual. Tectinnova. https://textinnova.com/maquetacion-editorial-un-elemento-clave-en-la-identidad-visual/

Símbolo. (s. f.). Diseño de marca: creamos conceptos ganadores y que venden. Símbolo Agencia Digital.

https://www.simbolointeractivo.com/diseno-de-marca/

Créditos

Nombre	Cargo	Centro de Formación y Regional
Claudia Johanna Gómez Pérez	Responsable del ecosistema	Centro Agroturístico - Regional Santander
Olga Constanza Bermúdez Jaimes	Responsable de línea de producción Huila	Dirección General
Dania Aurelia Rueda Guanaro	Experto temática	Regional Risaralda
Paola Alexandra Moya	Evaluadora instruccional	Centro Agroempresarial y Desarrollo Pecuario - Regional Huila
Juan Jose Calderon Gutierrez	Diseñador de contenidos digitales	Centro Agroempresarial y Desarrollo Pecuario - Regional Huila
Robinson Javier Ordoñez Barreiro	Desarrollador full stack	Centro Agroempresarial y Desarrollo Pecuario - Regional Huila
Alejandro Delgado Acosta	Intérprete lenguaje de señas	Centro Agroempresarial y Desarrollo Pecuario - Regional Huila
Cristhian Giovanni Gordillo Segura	Intérprete Lenguaje de señas	Centro Agroempresarial y Desarrollo Pecuario - Regional Huila
Juan Pablo Rojas Polania	Animador y productor audiovisual	Centro Agroempresarial y Desarrollo Pecuario - Regional Huila
Carlos Eduardo Garavito Parada	Animador y productor audiovisual	Centro Agroempresarial y Desarrollo Pecuario - Regional Huila
Maria Carolina Tamayo Lopez	Locución	Centro Agroempresarial y Desarrollo Pecuario - Regional Huila
German Acosta Ramos	Locución	Centro Agroempresarial y Desarrollo Pecuario - Regional Huila
Aixa Natalia Sendoya Fernández	Validador de recursos educativos digitales	Centro Agroempresarial y Desarrollo Pecuario - Regional Huila
Ricardo Oliveros Zambrano	Validador de recursos educativos digitales	Centro Agroempresarial y Desarrollo Pecuario - Regional Huila
Anyerson Wilfredo Pizo Ossa	Evaluador para contenidos inclusivos y accesibles	Centro Agroempresarial y Desarrollo Pecuario - Regional Huila

Nombre	Cargo	Centro de Formación y Regional
Daniel Ricardo Mutis Gómez	Evaluador para contenidos inclusivos y accesibles	Centro Agroempresarial y Desarrollo Pecuario - Regional Huila