Creación de contenido digital para redes sociales

Síntesis: Creación de contenido digital estratégico
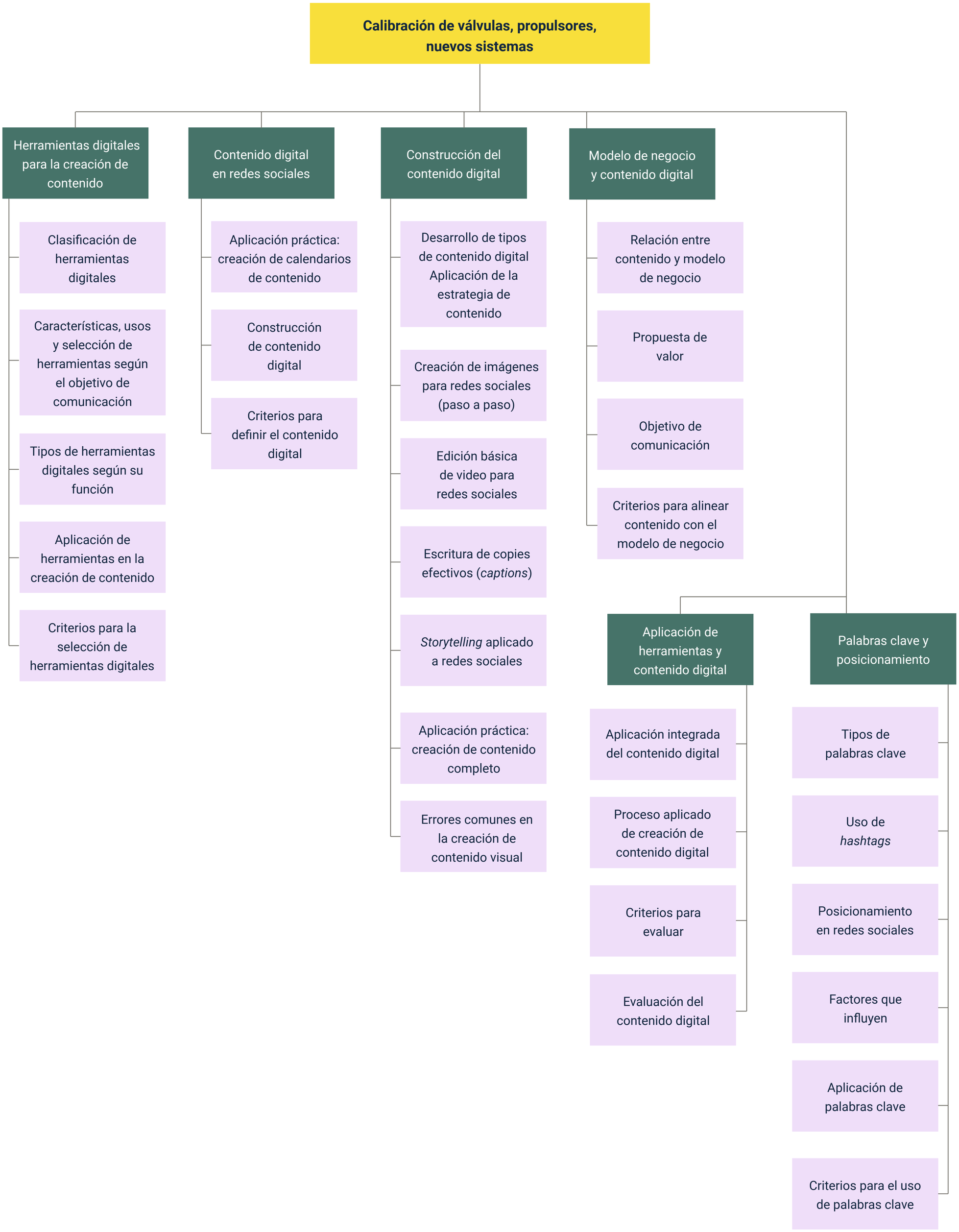
A continuación, se presenta a manera de síntesis, un esquema que articula los elementos principales abordados en el desarrollo del componente formativo.