Cultivo de palma de aceite

Cultivo de palma de aceite: mantenimiento del cultivo y cosecha del fruto.
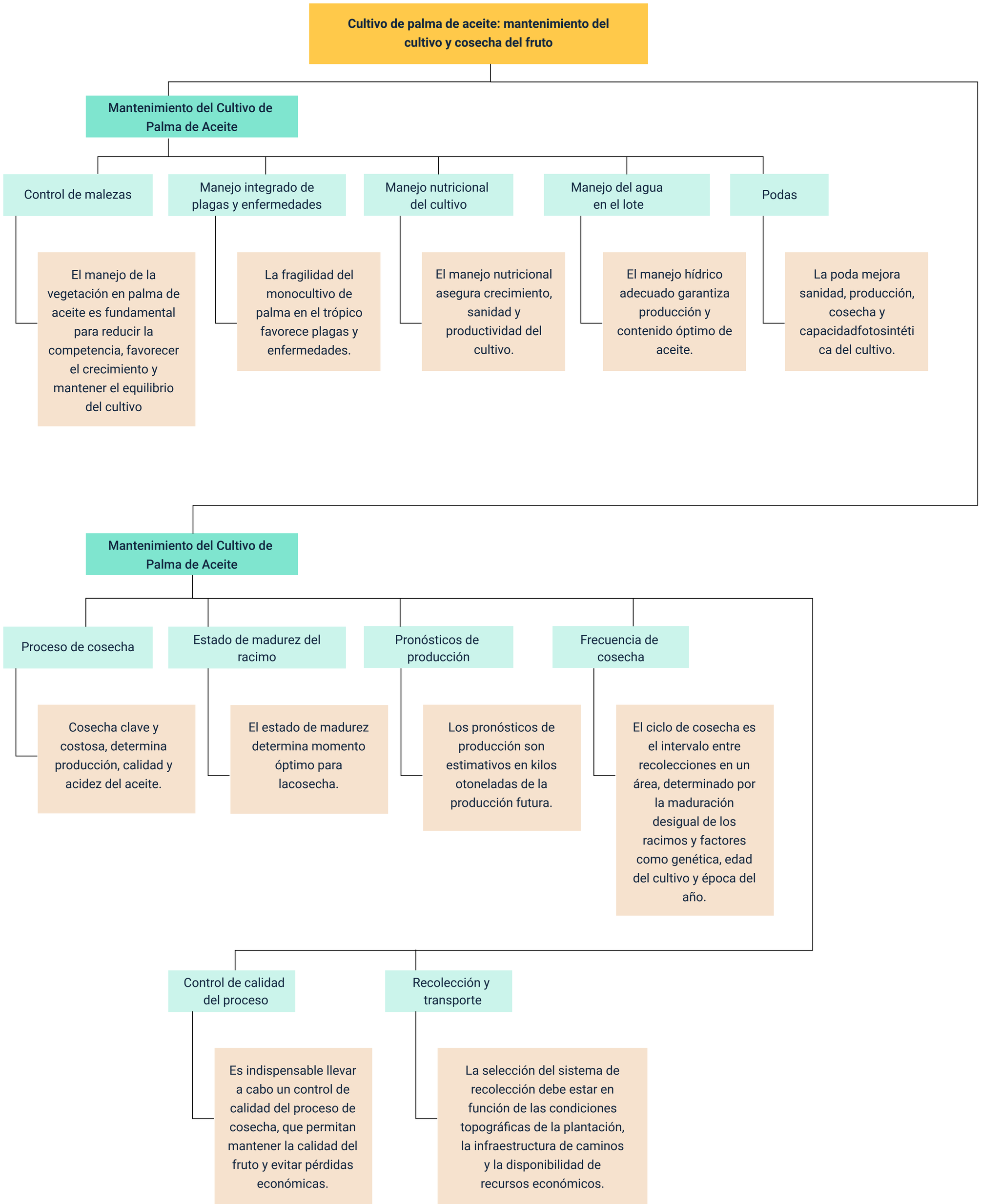
A continuación, se presenta una síntesis de la temática estudiada por el componente formativo.