Gestión en desarrollo de pruebas de *software*

Síntesis: Calidad de *software*: evaluación, aprendizaje y mejora continua
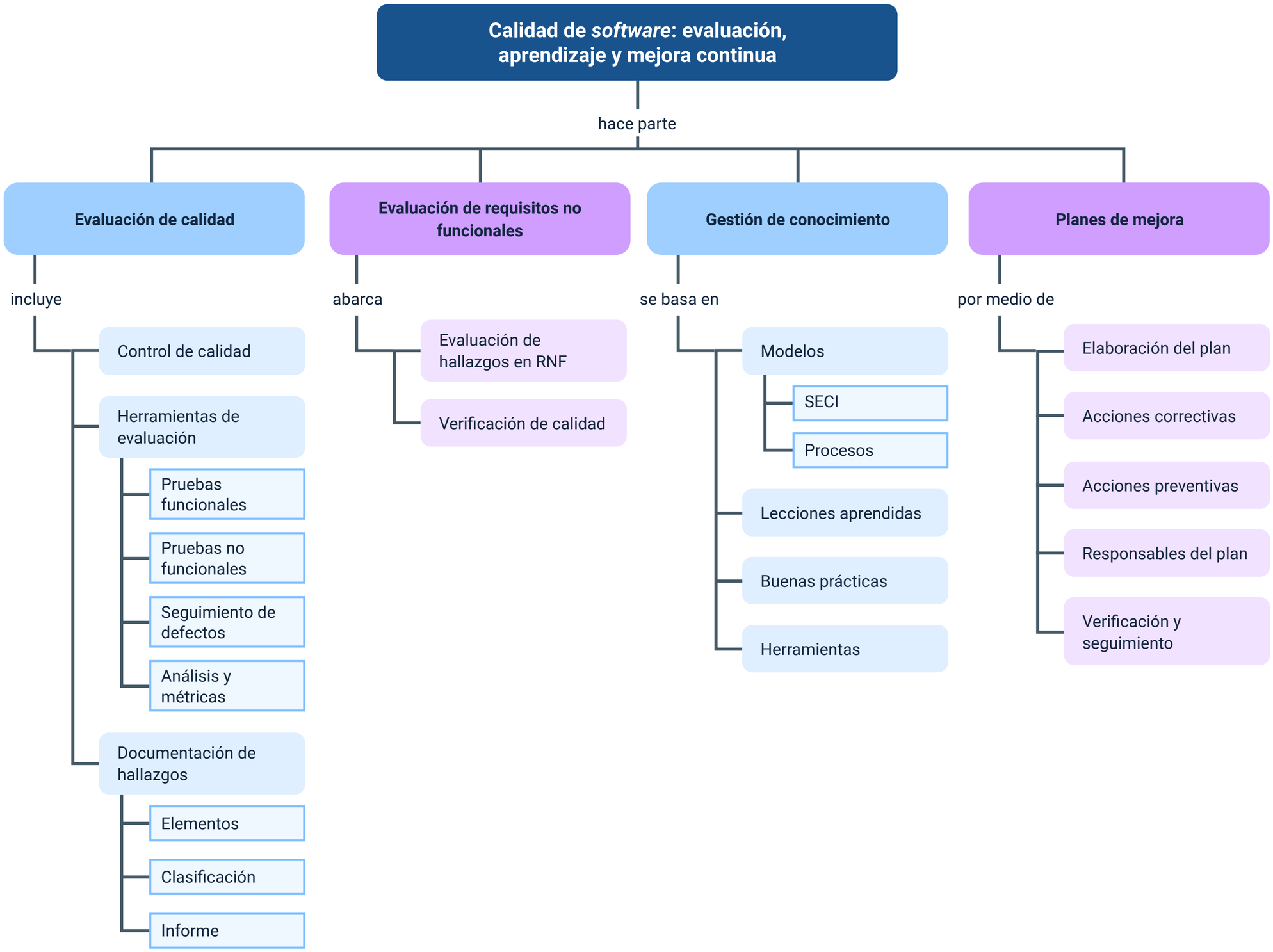
El componente presenta una guía técnica integral sobre la calidad del *software*, estructurada desde la evaluación sistemática y el control de procesos, hasta la consolidación de una cultura de mejora continua. A través de estándares como la serie ISO/IEC 25000, se profundiza en el uso de herramientas para pruebas funcionales y no funcionales (seguridad, usabilidad y desempeño), la documentación rigurosa de hallazgos y el seguimiento de defectos, mediante procesos de depuración. Finalmente, integra la gestión del conocimiento por medio de modelos como el SECI para capitalizar lecciones aprendidas y establece la metodología para elaborar planes de mejora efectivos basados en acciones correctivas y preventivas, asegurando la sostenibilidad y excelencia del servicio de *software*.