TRANSPORTE TERRESTRE DE ANIMALES EN PIE CON BIENESTAR ANIMAL

Servicio Nacional de Aprendizaje - SENA

Nivel de formación: **Complementaria**

01 Presentación

Este curso de formación complementaria ha sido diseñado para responder a las crecientes demandas del sector pecuario colombiano, donde el aumento en la movilización de ganado exige conocimientos actualizados, prácticas responsables y cumplimiento normativo. Se encontrarán herramientas teóricas y prácticas para realizar un transporte seguro, eficiente y alineado con los principios de bienestar animal, fortaleciendo la calidad productiva y tu desempeño profesional.

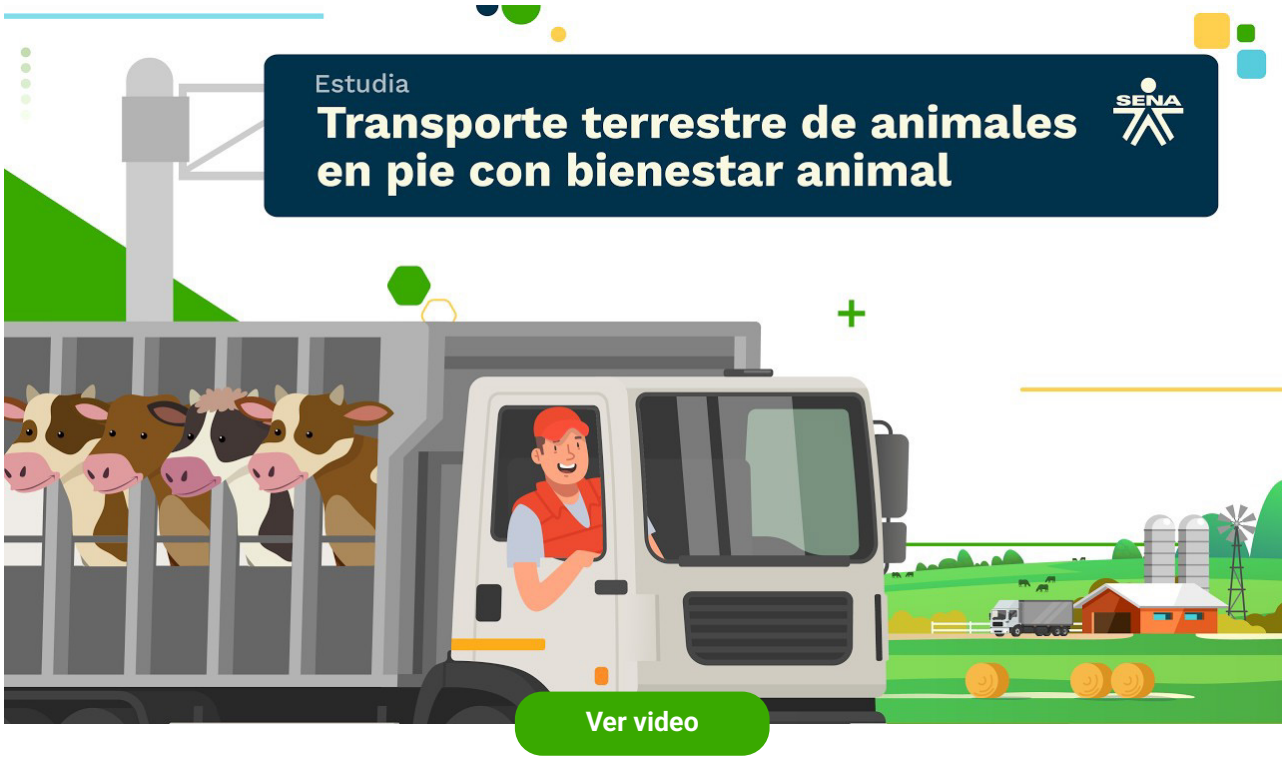

Código
84710108

Horas
96

Modalidad
Virtual

02 Justificación del programa

El transporte de animales en pie es un eslabón fundamental en la cadena de producción pecuaria de Colombia. De acuerdo con las cifras emitidas desde los organismos que realizan el control y acompañamiento al sector productivo como el ICA, FEDEGAN, Porkcolombia, entre otros, registran un crecimiento positivo de los inventarios de animales en los últimos censos según su especie, por lo tanto, se puede indicar que la cantidad de cabezas de ganado movilizado en el 2024 superó los 13 millones de bovinos, esto es un claro ejemplo de la necesidad de abordar la temática del manejo responsable del transporte terrestre de animales.

Teniendo en cuenta la información brindada por el DANE e ICA, en la cual se relaciona la cantidad de animales sacrificados en el territorio nacional, de las especies bovina y bufalina, porcina y ovino-caprina, para el año 2023 y 2024, se registra la siguiente información: para el año 2023 se sacrificaron 8.646.238 de animales y para el año 2024 se sacrificaron 9.279.421, reflejando una variabilidad del +7.3 %, un crecimiento positivo, esta información relacionada evidencia también la incidencia en el crecimiento paralelo del uso de transporte terrestre de animales en pie.

El transporte terrestre de animales en pie representa una etapa de alta criticidad que impacta directamente en el bienestar animal, la inocuidad alimentaria y la rentabilidad del sector. La creciente conciencia global y nacional sobre el bienestar animal, sumada a un marco normativo cada vez más estricto, hace imperativa la profesionalización y cualificación de todos los actores involucrados y de cada eslabón de la cadena productiva.

El SENA y el ICA, en respuesta a la dinámica del sector productivo y enmarcada en la normativa, desarrollan el programa de formación complementaria “Transporte terrestre de animales en pie con bienestar animal”, que responde directamente a una acción estratégica y necesaria para contribuir con la rentabilidad económica del sector, el fortalecimiento de la calidad de los productos colombianos y la consolidación de una cultura de responsabilidad y respeto por el bienestar animal.

Actualmente, la oferta de formación enfocada a los transportadores terrestres de animales, está siendo atendida por funcionarios ICA, por tal razón se justifica el presente diseño, ya que permitirá certificar el cumplimiento de la normativa vigente expedida por el ICA y el Ministerio de Transporte.

El programa complementario está diseñado para ser ejecutado de manera teórica y práctica, desarrollando conocimientos y habilidades que permiten realizar las actividades y procesos necesarios para el transporte terrestre de animales en pie, cumpliendo con los principios de bienestar animal y la normativa.

El programa de formación está dirigido a todas las personas vinculadas al sector del transporte terrestre de animales en pie, a quienes desempeñan actividades productivas, ganaderos y profesionales del sector productivo pecuario y a quienes ven en el sector ganadero y del transporte un proyecto laboral.

03 Competencia(s) a desarrollar

280601087. Transportar animales en pie de acuerdo con manual y normativa técnica.

04 Perfil de ingreso

Se requiere que el aprendiz AVA tenga dominio de elementos básicos en el manejo de herramientas informáticas y de comunicación como: correo electrónico, *chats*, procesadores de texto, *software* para presentaciones, navegadores de internet y otros sistemas y herramientas tecnológicas necesarias para la formación virtual.

05 Estrategia metodológica

Centrada en la construcción de autonomía para garantizar la calidad de los procesos formativos en el marco de la formación por competencias, el aprendizaje por proyectos y el uso de técnicas didácticas activas que estimulan el pensamiento para la resolución de problemas simulados y reales; soportadas en la utilización de las tecnologías de la información y la comunicación, integradas, en ambientes abiertos y pluritecnológicos, que en todo caso recrean el contexto productivo y vinculan al aprendiz con la realidad cotidiana y el desarrollo de las competencias.

Igualmente, debe estimular de manera permanente la autocrítica y la reflexión del aprendiz sobre el quehacer y los resultados de aprendizaje que logra a través de la vinculación activa de las cuatro fuentes de información para la construcción de conocimiento:

- El instructor – Tutor.
- El entorno.
- Las TIC.
- El trabajo colaborativo.