Agroecología y desarrollo rural

Síntesis: Producción limpia y reconversión sostenible en el sector rural
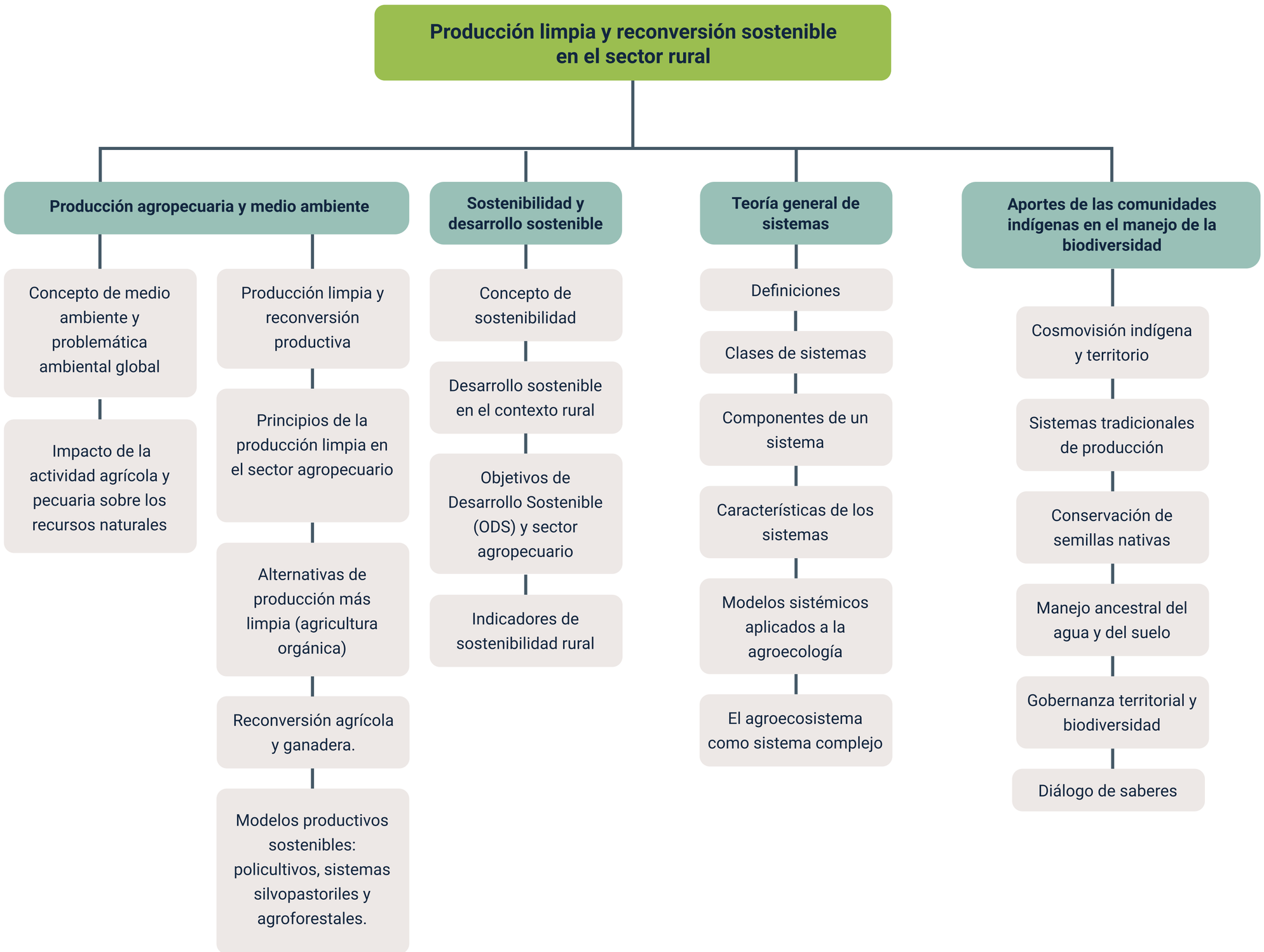
La producción limpia y la reconversión sostenible constituyen estrategias clave para transformar los sistemas agropecuarios tradicionales en modelos más eficientes, responsables y competitivos. Su implementación integra prevención de la contaminación, uso eficiente de recursos y gestión ambiental, reduciendo impactos sobre suelo, agua y biodiversidad, mientras fortalece las capacidades técnicas y organizativas del sector rural. Este enfoque incorpora criterios ambientales, sociales y económicos en la planificación productiva, promueve la resiliencia frente al cambio climático y las exigencias del mercado, y se apoya en indicadores que permiten evaluar eficiencia, viabilidad y sostenibilidad. En conjunto, impulsa el desarrollo rural sostenible, la competitividad y una cultura de responsabilidad ambiental orientada a la mejora continua.