Globalización y su impacto en la educación y la cultura contemporánea

Transformación de dinámicas sociales y culturales por la globalizació

Propósito y función

• Reducción de barreras espacio-tiempo que facilita la circulación inmediata de información, bienes culturales y tecnologías.

• Impulso de interdependencia mundial que integra sociedades y mercados y hace visibles problemas que requieren respuestas transnacionales.

• Alteración e hibridación de prácticas culturales locales por la recepción de modelos extranjeros.

Oportunidades en el ámbito educativo derivadas de la globalización

Propósito y función

• Ampliación del acceso y uso de metodologías globales que diversifican el aprendizaje.

• Cooperación internacional que facilita movilidad académica y formación continua.

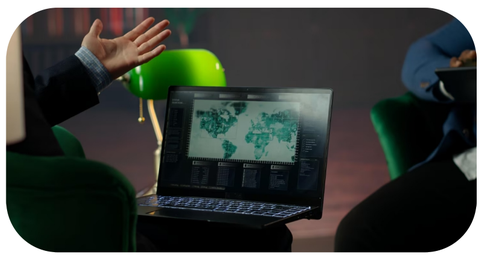

Programas virtuales internacionales: características y efectos

Propósito y función

• Oferta de cursos y certificaciones accesibles sin desplazamiento, con menores costos pero necesidad de conectividad.

• Estándares interoperables e intercambio intercultural que favorecen la movilidad académica.

Redes académicas globales: interacción y colaboración

Propósito y función

• Comunidades y plataformas colaborativas que comparten proyectos, generan sinergias e impulsan transferencia tecnológica.

• Requiere infraestructura digital, políticas de cooperación y normas sobre propiedad y reconocimiento académico.

Recursos educativos abiertos: acceso y adaptación

Propósito y función

• Contenidos con licencias abiertas que permiten adaptación, innovación pedagógica y reducción de costos.

• Dependencia de políticas institucionales para la curación, calidad y sostenibilidad de repositorios.

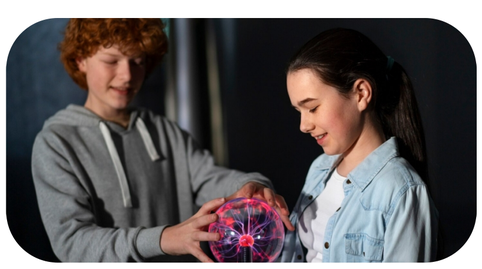

Retos y consideraciones críticas en la era globalizada

Propósito y función

• Desarrollo de pensamiento crítico para seleccionar información ante la sobreabundancia y la desinformación.

• Reducir brechas de acceso y evitar la homogenización cultural mediante políticas, inversión y valoración de identidades.