Operaciones comerciales multicanal

Síntesis: Exhibición y vitrinismo en el formato comercial
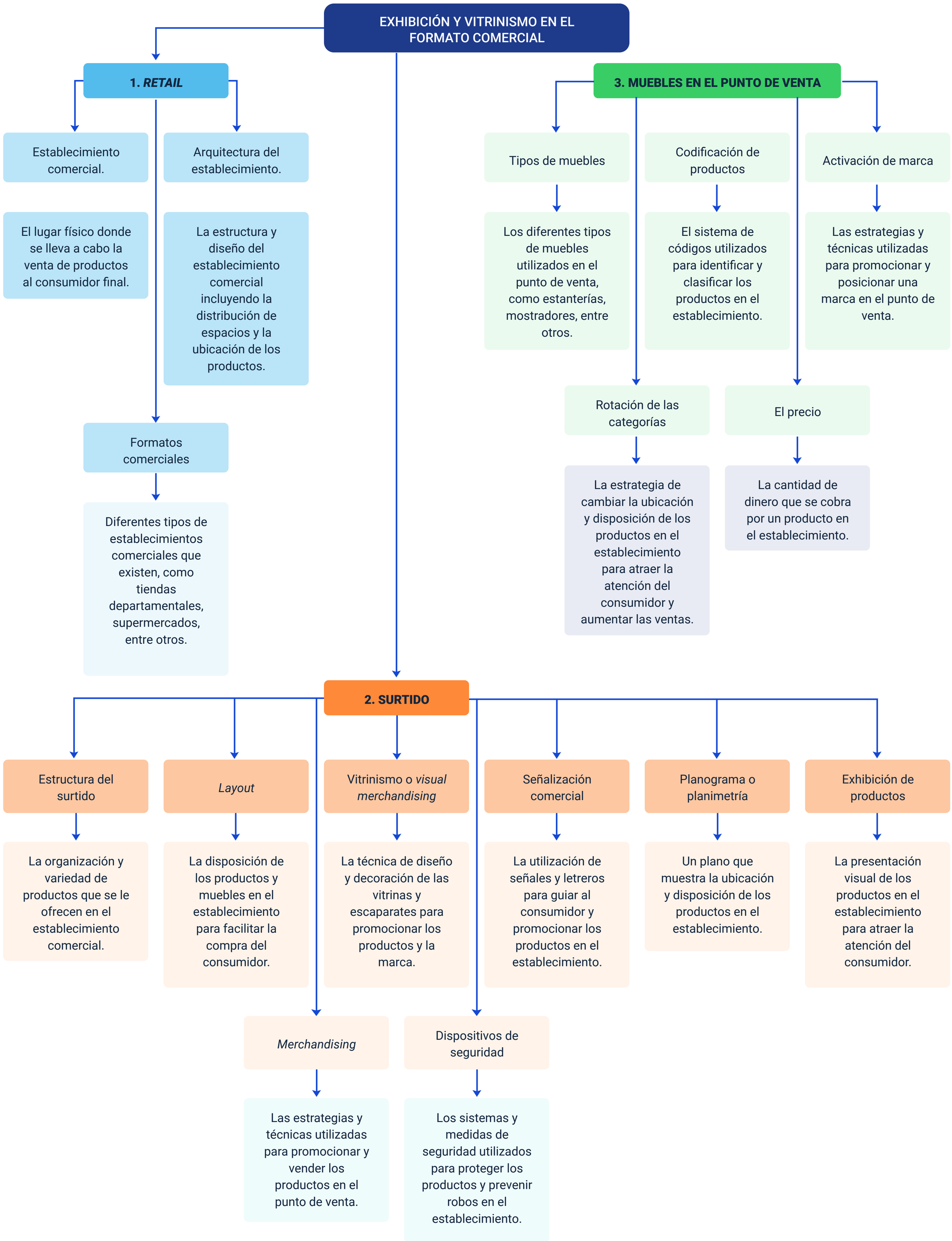
La correcta exhibición de productos en un punto de venta es vital para el éxito comercial, ya que afecta la decisión de compra del cliente. Una organización estratégica y una presentación eficaz no solo optimizan el espacio, sino que también mejoran la experiencia de compra y pueden incrementar las ventas. Una planificación adecuada en la disposición del surtido es clave para captar la atención del consumidor y facilitar su búsqueda de productos. A continuación, se presenta la temática relacionada con el componente: