Cultivo de palma de aceite

Síntesis: Cultivo de palma de aceite: previvero, vivero y siembra.
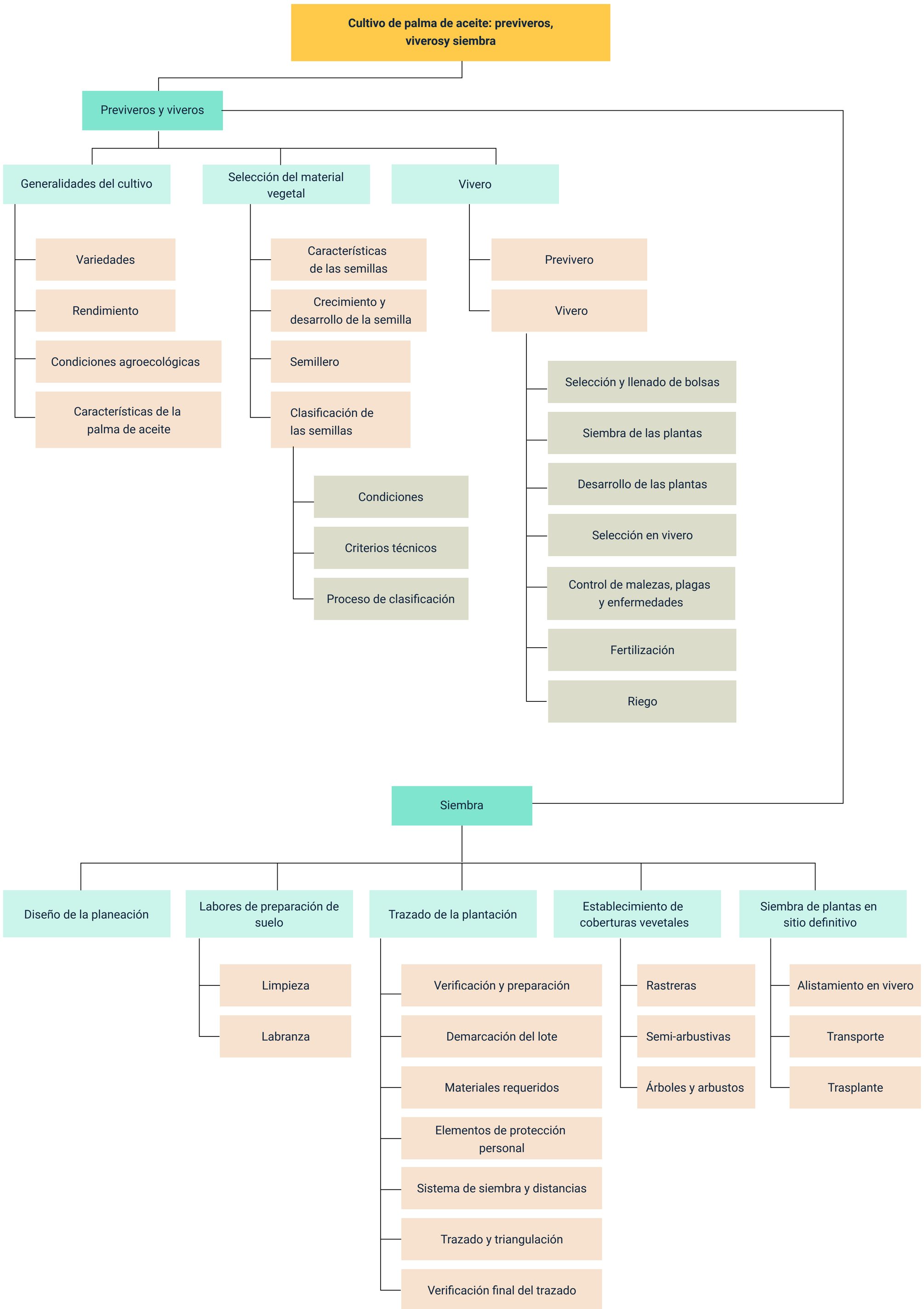
A continuación, se presenta a manera de síntesis, un esquema que articula los elementos principales abordados en el desarrollo del componente formativo.