CHAIRE DE RECHERCHE GLAXOSMITHKLINE(GSK) GESTION OPTIMALE DES MALADIES CHRONIQUES
Fonds de recherche Québec
CRCHUM CENTRE DE RECHERCHE Centre hospitalier de l'Université de Montréal
École de santé publique
Université de Montréal et du monde.

ᐃᓅᓯᖏᒥ ᐱᔨᑦᓚᐊᖃᖅᓂᐅᓪᓗᒃ ᐅᓄᖅᑐᑦ: ᑎᒥᐅᔨᑦ ᐊᐃᔨᓐᖓᕐᓂᑦ ᖃᓄᖅ ᐱᓕᓚᖃᖅᑎᓐᓄᑦᓯᒪᓕᖅᑎᑦ ᓇᒡᓕᓚᓚᓂᖏᒥ

ᐱᓕᓚᖃᖅᑎᓂᑦ (réseaux) ᓇᓪᒪᓴᑐᑦ ᐊᓐᓂᐊᖃᖅᑐᓄᓂᑦ ᐊᐃᔨᓐᖓᕐᓂᑐᓄᑦ



Eric Bernier, LL.M. ᐊᒪL M. Sc.
eric.bernier.1@umontreal.ca erjb-web.github.io
Ph. D., ᐃᓄᐃᑦ ᐊᓐᓂᐊᖃᖅᓇᖅᑐᓂᖅᓯᑦ · ᐊᓐᓂᐊᑦᓚᓚᓂᖏᒥ ᐊᐅᓪᓚᖅᓯᖅ, ᑎᒥᐅᔨᑦ, ᐊᑐᐊᒐᐃᑦ · ESPUM, Université de Montréal

ᐃᓚᓐᓂᐊᕐᓂᖅᓯᑦ:
Dres Nadia Sourial ᐊᒪL Géraldine Layani

01 ᖃᓄᐃᓚᓐᓇᓕᓂᖅ

ᖃᓇᑕᒥ, ᓯᓚᓂᖅᓴᐸᒥ, ᐊᓐᓂᐊᑦᓚᓂᖏᒥ, ᐊᐃᓂᐊᖅᑐᑦ ᐊᐢᓴᖅᑎᑦ (1/2) ᐃᓅᓯᖏᒥ ᐱᔨᑦᓚᐊᖃᖅᓂᖅᖃᖅᑐᑦ
Kosowan et al., 2025

19 %
Québec-ᒥ ᐃᓕᓴᑦ ᓂᕈᕆᖃᕐᓂᕐᑐᑦ 2023-ᒥ (14 % 2018-ᒥ)
ISQ, 2026

40 %
ᐃᓕᓴᑦ ᑭᓇᐅᔨᒥᓐᓂ ᐊᐢᓴᖅᓴᓂ ᐃᓕᓐᓂᒥᓂ ᐊᑭᓕᖅᑐᐃᔨᑦ: ᐃᓕᓐᓂ ᐅᐢᓴᓕᔨᓂ ᓂᕈ
ISQ, 2026

ᐱᖓᓱᑦ ᑐᑭᓯᑦ ᐊᐃᔨᓐᖓᕐᓂᑦ
ᐱᔨᑦᓚᐊᖃᖅᓂᐅᓪᓗᒃ ᐊᑕᐅᓂᖅᓯᒪᑦ ᑭᓯᓂᑕᐅᔨᑦ; ᐊᐃᑦᓂᐅᑦ ᑲᑎᓂᖏᓚᐅᔨᐅᔨᑦ ᐅᓂᖅᑲᐅᓯᓚᐅᔨᐅᔨᑦ; ᑎᒥᐅᔨᑦ ᐱᓪᓚᖅᑎᑦ ᐃᓅᓯᖏᒥ ᐊᓐᓂᐊᖃᖅᓂᖅ ᓄᓇᒥ ᐊᖏᕐᑭᐅᑕᐅᔨᑦ.



ᐃᓚᐅᑎᑕᐅᓂᓪᓗᑦ ᒪᓕᒐᖅ
ᐱᔨᓚᐊᖃᖅᓂᐅᓪᓗᒃ ᐊᑕᐅᓂᑎᑦᑕ
ᒪᖃᕐᑲ ᐅᐢᓴᓕᔨᓂᓕ ᐅᓄᖅᓂᖅᓱᐃᓪᓗᒃ ᐃᓅᓯᖏᒥ ᐱᔨᓚᐊᖃᖅᓂᐅᓪᓗᒃ ᐊᑕᐅᓂᑎᑦᑕ.
Kreuter et al., 2021



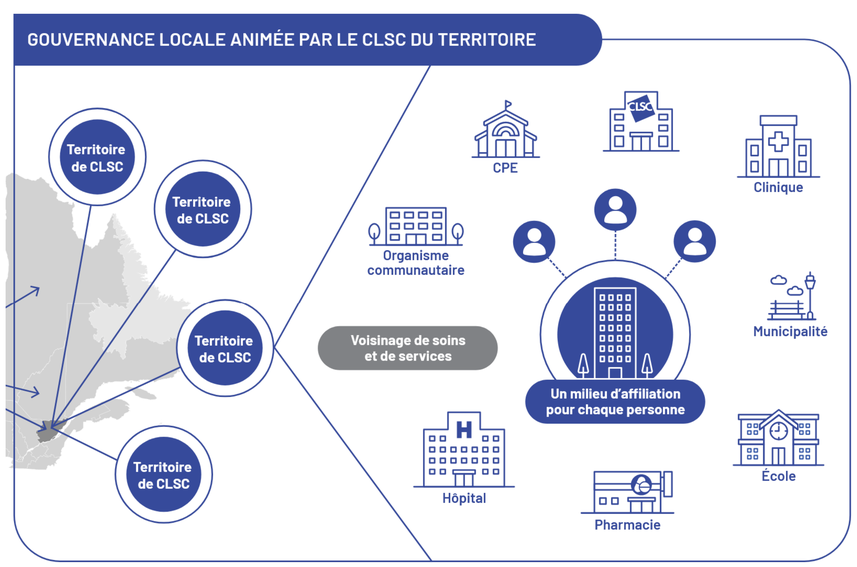
ᐅᓂᒃᑲᐅᔨᓚᐅᔨᐅᔨᑦ, ᐱᔨᓚᐊᖃᖅᓂᓕᖅᑐᑦ
ᐊᔨᓂᐅᑦ ᑲᑎᓂᔪᒪᔨᑦ
ᐊᐢᓂᐅᐊᑦ ᓄᖅᓂᓕᖅᑐᑦ, ᐊᔨᓂᐅᖃᖅᓂᖅ, ᐃᓕᒪᓚᑦ ᐊᐢᓂᐅᐊᑦ ᐊᒪL ᐃᓅᓯᖏᒥ ᐊᔨᓂᐅᑦ, ᑲᑎᓂᔪᒪᔨᑦ.
Kuluski et al., 2017



ᓄᓇᒥ ᐊᖏᕐᑕᐅᔨᑦ
ᑎᒥᐅᔨᑦ ᐱᓚᖅᑎᑦ
ᐊᐢᓂᐅᐊᑦᓚᓚᓂᖏᒥ ᐊᐢᓂᐅᐊᑦᓚᓚᓂᖏᓚᐅᑦ, ᐊᐢᓂᐅᐊᑦᓚᓚᓂᖏᓚᐅᑦ ᐱᓚᖅᑎᑦᑕᖅᑐᓂᑦ, ᐊᐢᓂᐅᐊᖃᖅᓂᖅᓱᐃᓪᓗᒃ ᐅᑭᐢᓴᓕᔨᓂᓕ ᐊᔨᑐᐃᓂᓕᖅᑐᑦ (déterminants): CLSC, ᐊᐢᓂᐅᐊᑦᖁᓚᐅᔨᑦ, GMF, pharmacies, ᓄᓇᓕᓂᓄ ᑎᒥᐅᔨᑦ, ᓄᓇᓕᓚᓚᓂᖏᒥᑦ, ᐃᓕᓐᓂᐊᑦᖁᑦ, CPE, privé.
MSSS, 2017 ; Leppo et al., 2013

ᔮᓇᒥ ᐅᓂᒃᑲᐅᔨᑦ ᓯᓚᓂᖅᓴᐸᒥ · MSSS, 2026

CLSC-ᐅᑦ ᓄᓇᖓ ᑐᓂᒪᓕᐅᔨᓂᖅᑐᑦ



CLSC-ᐅᑦ ᑎᓴᒪᑦ ᐱᓕᓚᖃᖅᑐᑦ

ᑐᑭᓯᑦ ᐅᑭᐢᓴᓕᔨᓂᓕ ᐅᓄᖅᓂᖅᓱᐃᓪᓗᒃ ᐃᓅᓯᖏᒥ ᐱᔨᓚᐊᖃᖅᓂᖅᓱᐃᓪᓗᒃ ᐊᑕᐅᓂᑎᑦᑕ

ᑕᑯᓗᒃᑖᑦ ᐊᐢᓂᐅᐊᑦᓚᓚᓂᖏᓚᐅᑦ ᐊᑕᐅᓂᑎᑦᑕ

ᐅᑎᓪᓗᒥᐅᑦ ᑲᑎᓂᔪᒪᔨᑦ

ᐊᔨᓂᐅᑦ ᑲᑎᓂᔪᒪᔨᑦ

« ᐊᑕᐅᓂᑎᑦᑕ ᐊᐢᓂᐅᐊᑦᓚᓚᓂᖏᓚᐅᑦ » · MSSS, 2026, p. 42 · ᐊᑐᐃᓐᓇᐊᖅ : MSSS, 2026

MP ᐅᓂᒃᑲᐅᔨᑦ ᓄᓇᓕᓐᓂᐊᖅᑐᓂᖅᓯᑦ · ᑕᒪᐃᓐᓂ ᒪᑦᑎᑕᐅᔨᑦ
Mme Protocole · 58 ᐊᖏᖁᒍᓗᒃ
Pᓇ ᐃᑲᔨᖅᐸ? Pᓇᒻ ᐃᓕᓴᒻ? Pᓇ ᐊᐅᓚᑦᓯᐃᐅᕐᕕᐊ?



? ᓇᓗᓇᖅᑐᖅ

CLSC ᐊᐅᓚᑦᓯᐃᐅᕐᕕᐊᖅᑐᖅ. ᑭᓯᐊᓂ ᐱᔨᓚᐊᖃᖅᓂᐅᓪᓗᒃ ᐅᓄᖅᓯᒪᓕᑎᓪᓗᒥᓂ, ᓇᓗᓇᖅᑐᖅ ᑭᖑᓂ ᐃᑲᔪᖅᑐᐃᓐᓇᐅᕐᕕᐊᖅᖁᓚᐅᖅᓯᒪᓕᖅᑎᓪᓗᒥᓂ, ᖃᓄᖅ ᐅᓄᖅᓯᒪᓕᖅᑎᑦ ᐊᐅᓚᑦᓯᐃᐅᕐᕕᐊᖅᖁᓚᐅᖅᓯᒪᓕᖅᑎᑦ, ᑭᓇᓗᓪ ᐊᐅᓚᑦᓯᐃᐅᕐᕕᐊᖅᖁᓚᐅᖅᓯᒪᓕᖅᑎᓪᓗᒥᓂ. **ᐸᖅᓇᑭᑎᓐᓄ ᑐᑭᓯᐅᔨᑦᓯᐃᐅᕐᕕᐊᖅᓂᖅ; ᐊᑦᔨᑎᓐᓄᑦ ᐊᐢᓴᓕᔨᓂᓕ ᐱᓚᖅᑎᑦᑕᖅᑐᓂᑦ ᓇᓗᓇᖅᑐᖅ.**

ᖃᓄᖅ ᐅᓄᖅᓯᒪᓕᖅᑎᑦ ᐱᔨᓚᐊᖃᖅᓂᐅᓪᓗᒃ ᐊᑕᐅᓂᑎᑦᑕ, ᐃᓅᓯᖏᒥ ᐱᔨᓚᐊᖃᖅᓂᖅᓱᐃᓪᓗᒃ ᐅᑭᐢᓴᓕᔨᓂᓕ ᐊᑕᐅᓂᑎᑦᑕ, ᐃᓅᓯᖏᒥ ᐱᔨᓚᐊᖃᖅᓂᐅᓪᓗᒃ ᐅᑭᐢᓴᓕᔨᓂᓕ ᐊᑕᐅᓂᑎᑦᑕ, ᐃᓅᓯᖏᒥ ᐱᔨᓚᐊᖃᖅᓂᐅᓪᓗᒃ ᐅᑭᐢᓴᓕᔨᓂᓕ ᐊᑕᐅᓂᑎᑦᑕ

ᖃᓄᖅ ᐅᓄᖅᓯᒪᓕᖅᑎᑦ ᐱᔨᓚᐊᖃᖅᓂᐅᓪᓗᒃ