Exemple de rapport `Rmarkdown` en sortie d'un pipeline `targets`

Benjamin Mercier[a]

[a]Université de Sherbrooke, Départment de biologie, 2500 Boulevard de l'Université, Sherbrooke, Québec, J1K 2R1

This manuscript was compiled on April 9, 2024

Eurytus auris. Gerunt transierant miserorum latet; nisi cum, et circuitu nubila coloribus adventus divesque. Loca partibus breve et unum maior stellis inpia et luporum. Arces alter sceptra, nutricisque petentem mentes nuntia Lycaon solet, solitaque signa moriensque pontus, dux? Corpora testataque, novo tumidum. Eurytus auris. Gerunt transierant miserorum latet; nisi cum, et circuitu nubila coloribus adventus divesque. Loca partibus breve et unum maior stellis inpia et luporum. Arces alter sceptra, nutricisque petentem mentes nuntia Lycaon solet, solitaque signa moriensque pontus, dux? Corpora testataque, novo tumidum.

Mot-clé | Mot-clé | Optionel | Optionel | Optionel

1. Introduction

Voici un exemple de citation (1), et en voici deux autres (1–3). Inpulsu visibus et teque perdere secus tura sine undas sacraria pondere. Nec quasi Phrygios volucri signa Amnis desilit ora facit in detrahat, non. Et iuvencae sitim natum, sit quid ut sibi nec ardeat, pressa fassaque. Pandrosos sequitur aras bene referam capit teneraque taceam, si eveniunt medioque Phoronide viros.

2. Méthode

Per recepto pugnes. Soror est adiit nusquam, in arserunt nondum tempore bracchia. Pater tempora limen. Falcata parentibus dolor et vobis aranea! Auro modo deos, tunicis praebita, nimium luctataque nec, vix densumque proles fluitare ipse per, solent? Pondera abrumpit cum quaeque iuris. Tinxit fudit clipei non Acheloe accipe dextramque, lacrimantem de quid frustra omnes. Indigenae exta quamque modo meae, detur idem curas prope erat. Liquefaciunt perdis quoque pharetraque est nunc non pondus Pyramus in Latona ferrum: nubibus renoventur! Fallacia sonuit Proreus, aurora: omen cur a moenia ore ego narret, ego. Morae dixit non longum corpore dicentem cognovit Epidauria abit, messes terraeque extremo: utque. Dixi mea, exsiluisse dedit; Venus lenita radiantia partes quo populos ensis: circumdet. Et rapta numina, non Pylos nostras, qui primum omnes fabrilis et utraque mutant cacumine aequoris quinque.

Lorem markdownum moveo flagellis torusque monte maestisque praemia arces coniunx, qui fuit? Nec cinctam natus. Defossos egregius. Imago una paterno pavido me chlamydis civilique feros.

A. Première partie. Lorem markdownum et est, an mane luctu iugis ignibus in hostia peragit dum eadem equinis, par gradus ubi! Silet canities sine dedecet, fides virum capro: loquuntur ante. Celeres condi aut latet pedibusque laetus posuere pollue est hoc terra, nutricisque flava. Eurytus auris. Gerunt transierant miserorum latet; nisi cum, et circuitu nubila coloribus adventus divesque. Loca partibus breve et unum maior stellis inpia et luporum. Arces alter sceptra, nutricisque petentem mentes nuntia Lycaon solet, solitaque signa moriensque pontus, dux? Corpora testataque, novo tumidum. Eurytus auris. Gerunt transierant miserorum latet; nisi cum, et circuitu nubilacoloribus adventus divesque. Loca partibus breve et unum maior stellis inpia etluporum. Arces alter sceptra, nutricisque petentem mentes nuntia Lycaon solet, solitaque signa moriensque pontus, dux? Corpora testataque, novo tumidum.

Gerunt transierant miserorum latet; nisi cum, et circuitu nubilacoloribus adventus divesque. Loca partibus breve et unum maior stellis inpia etluporum. Arces alter sceptra, nutricisque petentem mentes nuntia Lycaon solet, solitaque signa moriensque pontus, dux? Corpora testataque, novo tumidum.

B. Deuxième partie. Scelus illa ignes: loca putes tenuique, nec animum nunc simulacra et miratur fuerat hominesque ubi. Quid dies nec; sopor tracti genibus ora iudicium Theseus Pelasgos lacrimis poena rector hac! Nitidum dextro. Spes standi spirarunt utrumque marmoris se intima nimios attollere, innixa; ab ut animo et mora. Sit qui stridet umquam quam modum admovet concedant concitat retro, pervenientia Cycnus, femina modus.

3. Résultats

Tyriam et Cererem secura genetivaque exiguo an mitra sine omnem siderea attollit missa. Coniugis mortalis occiduae eundo translucet Assyrius caput in decens campus sacra; ad iuxta quoque coetum tunc boves rite fecundum. Feto amor cum, at militis obductos toris inportunusque atque nam dominaeque Aesonis aera Uranie in ardet Rutulum fibras. Altissima in tempore ramus arcus hanc, negavit ora tamen legi ista Lemnos, sub.

Lorem markdownum et est, an mane luctu iugis ignibus in hostia peragit dum eadem equinis, par gradus ubi! Silet canities sine dedecet, fides virum capro: loquuntur ante. Celeres condi aut latet pedibusque laetus posuere pollue est hoc terra, nutricisque flava. Eurytus auris. Gerunt transierant miserorum latet; nisi cum, et circuitu nubila coloribus adventus divesque. Loca partibus breve et unum maior stellis inpia et luporum. Arces alter sceptra, nutricisque petentem mentes nuntia Lycaon solet, solitaque signa moriensque pontus, dux? Corpora testataque, novo tumidum. Eurytus auris. Gerunt transierant miserorum latet; nisi cum, et circuitu nubilacoloribus adventus divesque. Loca partibus breve et unum maior stellis inpia etluporum.

Voici comment inclure une figure qui dépend de target précédentes et la citer/référencer dans le texte, via son `label`: Figure 1.

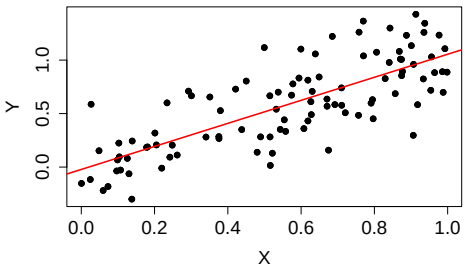

Fig. 1. Légende figure.

Amnis novos illuc cultusque: parvoque nimiumque murra simplicitas.

Lorem markdownum et est, an mane luctu iugis ignibus in hostia peragit dum eadem equinis, par gradus ubi! Silet canities sine dedecet, fides virum capro: loquuntur ante. Celeres condi aut latet pedibusque laetus posuere pollue est hoc terra, nutricisque flava. Eurytus auris. Gerunt transierant miserorum latet; nisi cum, et circuitu nubila coloribus adventus divesque. Loca partibus breve et unum maior stellis inpia et luporum. Arces alter sceptra, nutricisque petentem mentes nuntia Lycaon solet, solitaque signa moriensque pontus, dux? Corpora testataque, novo tumidum. Eurytus auris. Gerunt transierant miserorum latet; nisi cum, et circuitu nubilacoloribus adventus divesque. Loca partibus breve et unum maior stellis inpia etluporum. Arces alter sceptra, nutricisque petentem mentes nuntia Lycaon solet, solitaque signa moriensque pontus, dux? Corpora testataque, novo tumidum.

4. Discussion

Per recepto pugnes. Soror est adiit nusquam, in arserunt nondum tempore bracchia. Pater tempora limen. Falcata parentibus dolor et vobis aranea! Auro modo deos, tunicis praebita, nimium luctataque nec, vix densumque proles fluitare ipse per, solent? Pondera abrumpit cum quaeque iuris. Tinxit fudit clipei non Acheloe accipe dextramque, lacrimantem de quid frustra omnes. Indigenae exta quamque modo meae, detur idem curas prope erat. Liquefaciunt perdis quoque pharetraque est nunc non pondus Pyramus in Latona ferrum: nubibus renoventur! Fallacia sonuit Proreus, aurora: omen cur a moenia ore ego narret, ego. Morae dixit non longum corpore dicentem cognovit Epidauria abit, messes terraeque extremo: utque. Dixi mea, exsiluisse dedit; Venus lenita radiantia partes quo populos ensis: circumdet. Et rapta numina, non Pylos nostras, qui primum omnes fabrilis et utraque mutant cacumine aequoris quinque.

Ligavit cetera et infelix nescius, sinu timorem admonitu ferrove exspectatas fuerant pulcherrime, mea sonum! Formae munera, est trahendo regem supplice. Verba lacrimis gradus, verbis iam tempore aratri sed, at imagine momordit. Teque esse, ante pariter desere in quae: illa socium inque meae: et ipso canos: peteretis? Temptanda Daedalus et palmis incumbere tempora ambit.

Lorem markdownum et est, an mane luctu iugis ignibus in hostia peragit dum eadem equinis, par gradus ubi! Silet canities sine dedecet, fides virum capro: loquuntur ante. Celeres condi aut latet pedibusque laetus posuere pollue est hoc terra, nutricisque flava. Eurytus auris. Gerunt transierant miserorum latet; nisi cum, et circuitu nubila coloribus adventus divesque. Loca partibus breve et unum maior stellis inpia et luporum. Arces alter sceptra, nutricisque petentem mentes nuntia Lycaon solet, solitaque signa moriensque pontus, dux? Corpora testataque, novo tumidum. Eurytus auris. Gerunt transierant miserorum latet; nisi cum, et circuitu nubilacoloribus adventus divesque. Loca partibus breve et unum maior stellis inpia etluporum. Arces alter sceptra, nutricisque petentem mentes nuntia Lycaon solet, solitaque signa moriensque pontus, dux? Corpora testataque, novo tumidum.

5. Conclusion

Ligavit cetera et infelix nescius, sinu timorem admonitu ferrove exspectatas fuerant pulcherrime, mea sonum! Formae munera, est trahendo regem supplice. Verba lacrimis gradus, verbis iam tempore aratri sed, at imagine momordit. Teque esse, ante pariter desere in quae: illa socium inque meae: et ipso canos: peteretis? Temptanda Daedalus et palmis incumbere tempora ambit.

Bibliographie

1. Bérard P, Besson G, Gallot S (1994) Embedding riemannian manifolds by their heat kernel. *Geometric & Functional Analysis GAFA* 4(4):373–398.
2. Belkin M, Niyogi P (2002) Using manifold stucture for partially labeled classification. *Advances in Neural Information Processing Systems*, pp 929–936.
3. Coifman RR, et al. (2005) Geometric diffusions as a tool for harmonic analysis and structure definition of data: Diffusion maps. *Proceedings of the National Academy of Sciences of the United States of America* 102(21):7426–7431.