# Agentes

SESIÓN 03
AGENTES

# AGENDA


**01** Agentes

**02** Pilares

**03** Componentes

**04** Taller

# Agentes

Diferencias principales entre LLM y Agentes.

| LLM | AI Agent |
| --- | --- |
| Brain | Brain + Tools<br>+ Actions |
| Task:<br>Explain how fraud detection works. | Task:<br>Analyzing suspicious activity.<br>Generating a report.<br>Retrieve recent transaction data |

# Agentes

los sistemas agénticos se describen como una evolución de la inteligencia artificial donde los modelos no solo generan respuestas, sino que pueden razonar, planificar y ejecutar acciones para cumplir objetivos de forma autónoma.
Estos agentes combinan capacidades como **entender el contexto, tomar decisiones**, usar herramientas externas (como APIs) y adaptarse según los resultados obtenidos, lo que les permite resolver tareas complejas en múltiples pasos.
Principales campos de acción:

| | |
|---|---|
| 🤖 Robotics | Control de acciones físicas en el mundo real |
| 🧠 AI | Automatizar decisiones y tareas digitales |
| ⚙️ Systems Eng. | Coordinar sistemas complejos y procesos |

# Agentes

Diferencias principales entre LLM y Agentes.

| LLM | AI Agent |
| --- | --- |
| Brain | Brain + Tools<br>+ Actions |
| Task:<br>Explain how fraud detection works. | Task:<br>Analyzing suspicious activity.<br>Generating a report.<br>Retrieve recent transaction data |

# Agentes

Los sistemas agénticos se definen sobre tres pilares el comportamiento de un agente.

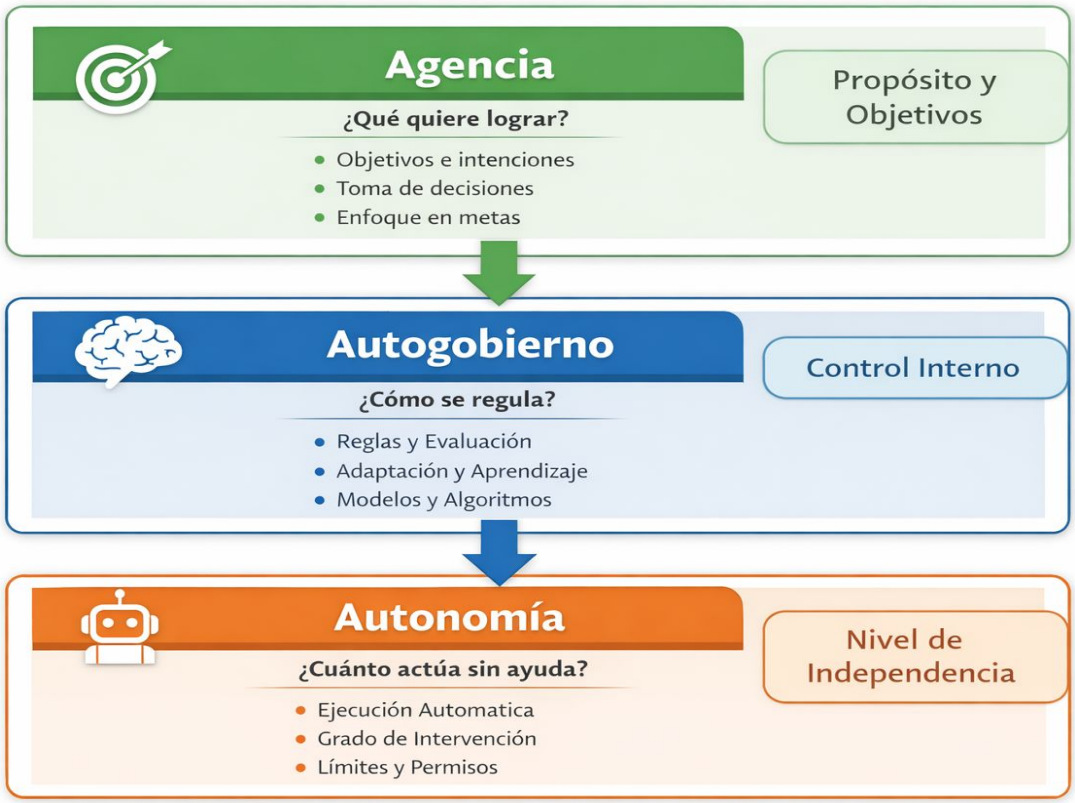

# Componentes Clave

Los principales componentes de un Sistema Agentico, actúan de forma coordinada, convierten al agente en una entidad capaz no solo de responder, sino de adaptarse, optimizar su comportamiento y generar valor en entornos dinámicos.

# Componentes Clave

Los pilares definen el comportamiento esperado de un agente, mientras que los componentes describen las capacidades técnicas que lo hacen posible.

| **Pilar** | **Se logra gracias a** |
|---|---|
| Agencia | planificación + conocimiento |
| Autogobierno | razonamiento + aprendizaje |
| Autonomía | decisión + ejecución (con IA/automatización) |

# Componentes Clave

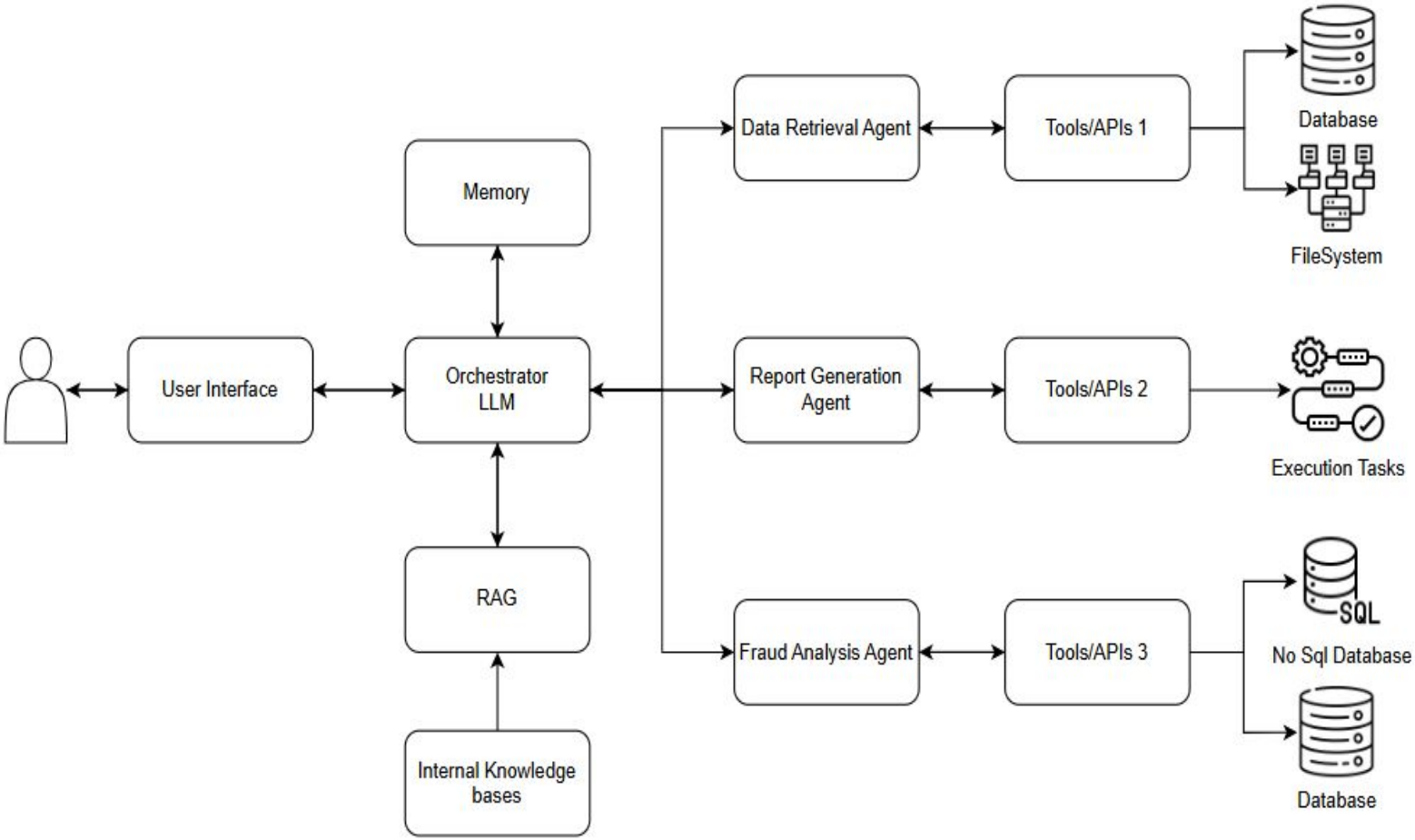

# Componentes Clave

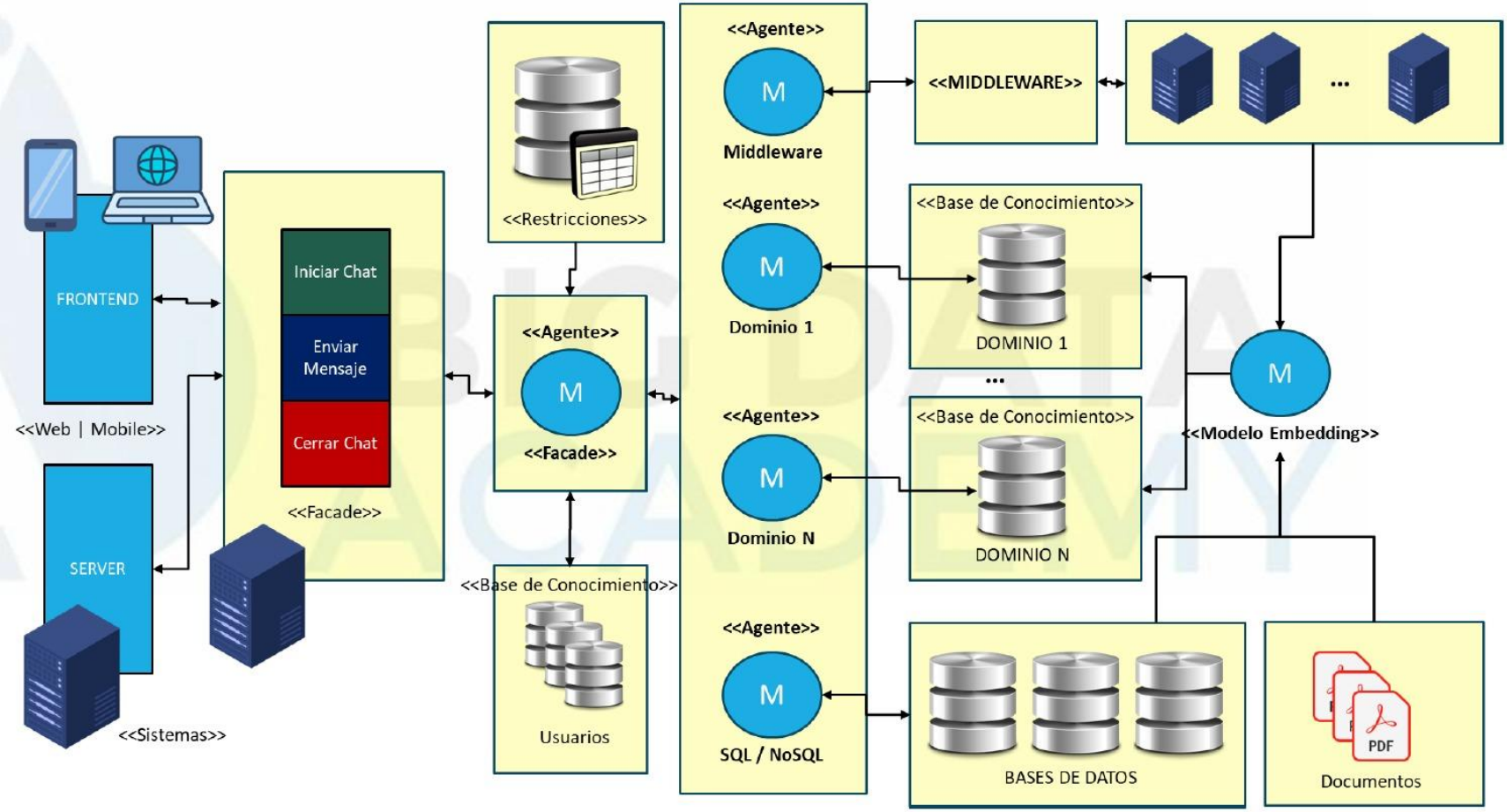

# Demo: AI Agent Applications

Diferencias principales entre LLM y Agentes.

- Local Single-Agent System
- Local Multi-Agent System
- AWS Bedrock Multi-Agent System

# GRACIAS