Palabras y Frases Clave para Prompts de Vibe Coding

Esta guía reúne los elementos esenciales para escribir tus prompts de manera clara, y lograr diseños efectivos, organizados por categorías que abarcan desde la estructura hasta los recursos gráficos.

Estructura y secuencia

Primero
Establece el punto de partida de tu secuencia

Luego
Continúa con los pasos intermedios

Después
Desarrolla los elementos subsecuentes

Finalmente
Concluye la secuencia con claridad

Paso 1... Paso 2...
Descripción de orden

Antes de Ejecutar, explica...
Entender lo hecho, antes de avanzar

Cuando escribas un prompt, pensar en la **estructura** es clave para que la IA entienda la lógica de lo que pedís. Estas expresiones te ayudan a organizar tus instrucciones de forma clara y paso a paso, ideal para pedidos complejos que requieren orden y coherencia.

Estilo visual

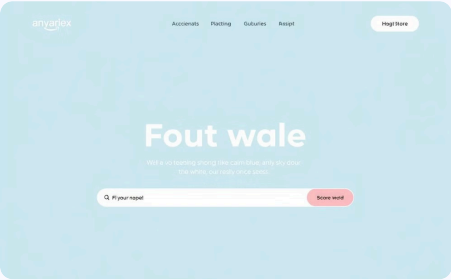

Moderno y limpio

Diseño contemporáneo con líneas limpias y espacios bien distribuidos

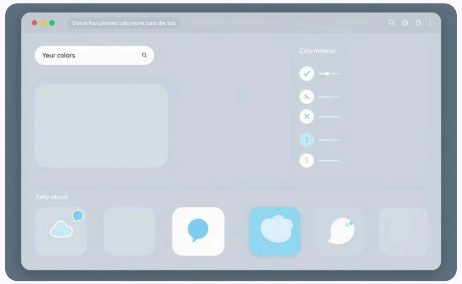

Minimalista con modo oscuro

Interfaz simplificada con modo oscuro y colores suaves para reducir la fatiga visual

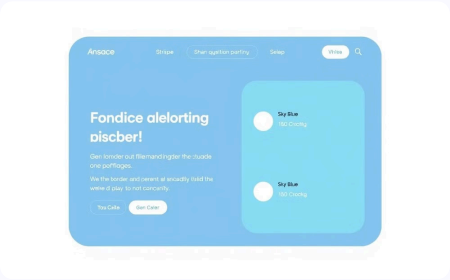

Bordes redondeados

Estilo visual parecido a Notion / Pinterest / Stripe / Airbnb con elementos de bordes suavizados

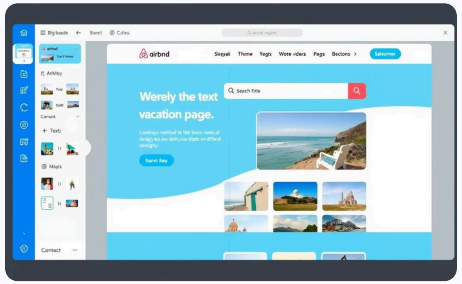

Parecido a...

Pinterest / AirBnb / Notion / Stripe...

Si quieres que tu proyecto tenga una estética específica, necesitas describir el **estilo visual** que estás buscando. Estas palabras son ideales para lograr resultados visuales modernos, consistentes y acordes a tus referencias favoritas.

Claridad y propósito

Crea
Desarrolla nuevos elementos con propósito definido

Organiza
Estructura la información de manera lógica y accesible

Explica
Proporciona contexto claro para cada elemento

Divide
Separa conceptos complejos en partes manejables

Simplifica
Reduce a pocas palabras

Refactoriza
Actualiza nombres y referencias

Documenta
Protocoliza la estructura y los pasos

Lista funciones
Organiza los nombres utilizados

Genera Tabla
Organiza la información escrita de manera visible y organizada

Agrega Comentarios
Deja todas las aclaraciones posibles en cada bloque de código

Estos verbos te permiten dirigir el trabajo de la IA con **intención clara**. Úsalos para que tus pedidos sean directos, accionables y orientados a resultados concretos como estructurar, resumir, organizar o explicar partes del código o la interfaz.

Testing y control

Una parte clave del Vibe Coding es mantener el control sobre lo que hace la IA. Estas frases te ayudan a pedir validaciones, revisiones y explicaciones antes de ejecutar cambios. Son esenciales para proyectos donde quieres evitar errores o sorpresas.

Muéstramelo antes de ejecutarlo

Presenta una vista previa del resultado antes de implementar cambios definitivos

Describe lo que harás

Explica el proceso y los objetivos antes de comenzar

Hazlo explicable

Asegura que cada paso y decisión sea comprensible

Mantén la estructura existente

Preserva lo que hemos realizado y modifica sin destruir

Sin cambiar el comportamiento

Modifica estilo o aspecto, sin alterar el funcionamiento actual

Deja todo documentado

Genera descripciones y protocolos para todo lo realizado

Extras poderosos

Generá una sección con...

Crea contenido específico según las necesidades del proyecto, manteniendo la coherencia con el resto del documento.

Hacé que luzca como...

Adapta el diseño para que se asemeje a referencias específicas, manteniendo la identidad del proyecto.

Manten el estilo anterior

Asegura la consistencia visual y estructural a lo largo de todo el documento o interfaz.

Si quieres que tu producto final tenga detalles que lo hagan destacar, estas frases son tus aliadas. Te permiten pedir elementos extra, continuidad visual o ajustes refinados que mejoran la experiencia del usuario y el acabado del proyecto.

Fuentes y tipografía

La tipografía comunica más de lo que parece. Estas palabras te sirven para definir un estilo tipográfico consistente y profesional en tus interfaces, y son especialmente útiles cuando trabajas con herramientas como vo, Bolt o interfaces visuales generadas por IA.

- Tipografía sans-serif para mayor legibilidad
- Similar a Inter / Roboto / Open Sans para un aspecto moderno
- Tamaño base 16px que facilita la lectura en diferentes dispositivos
- Peso 400 o 500 para un balance entre ligereza y presencia
- Alineación centrada para elementos destacados

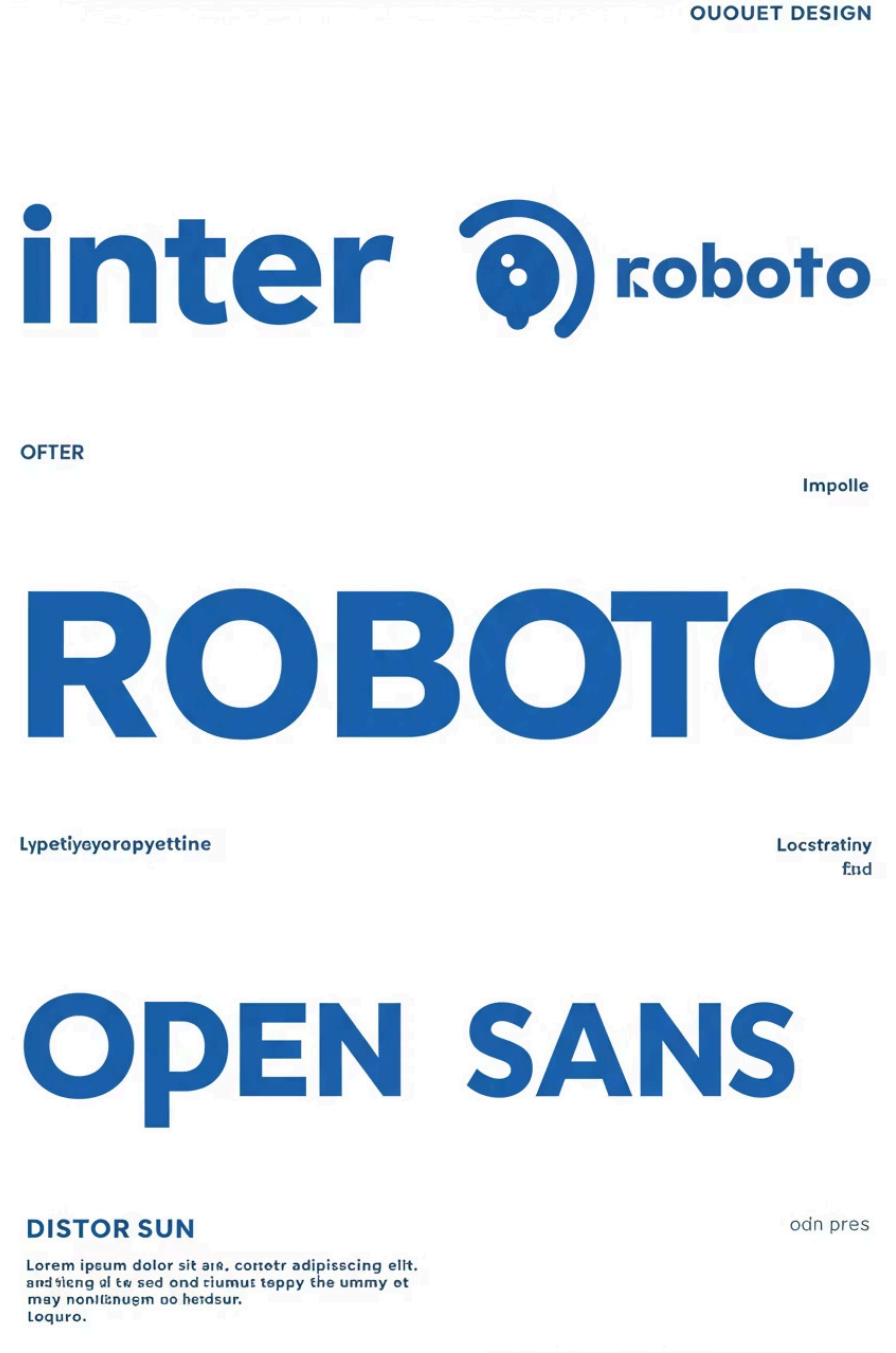

UI components y recursos gráficos

Estos términos te permiten especificar **los elementos visuales concretos** que querés incluir en tu proyecto. Desde formularios hasta tarjetas y botones, usá esta lista para lograr interfaces limpias, funcionales y bien organizadas.

Componentes visuales

- Botones redondeados
- Formularios claros
- Cards con sombra suave
- Inputs con borde
- Checkbox personalizados
- Secciones con separación visual clara

Recursos decorativos
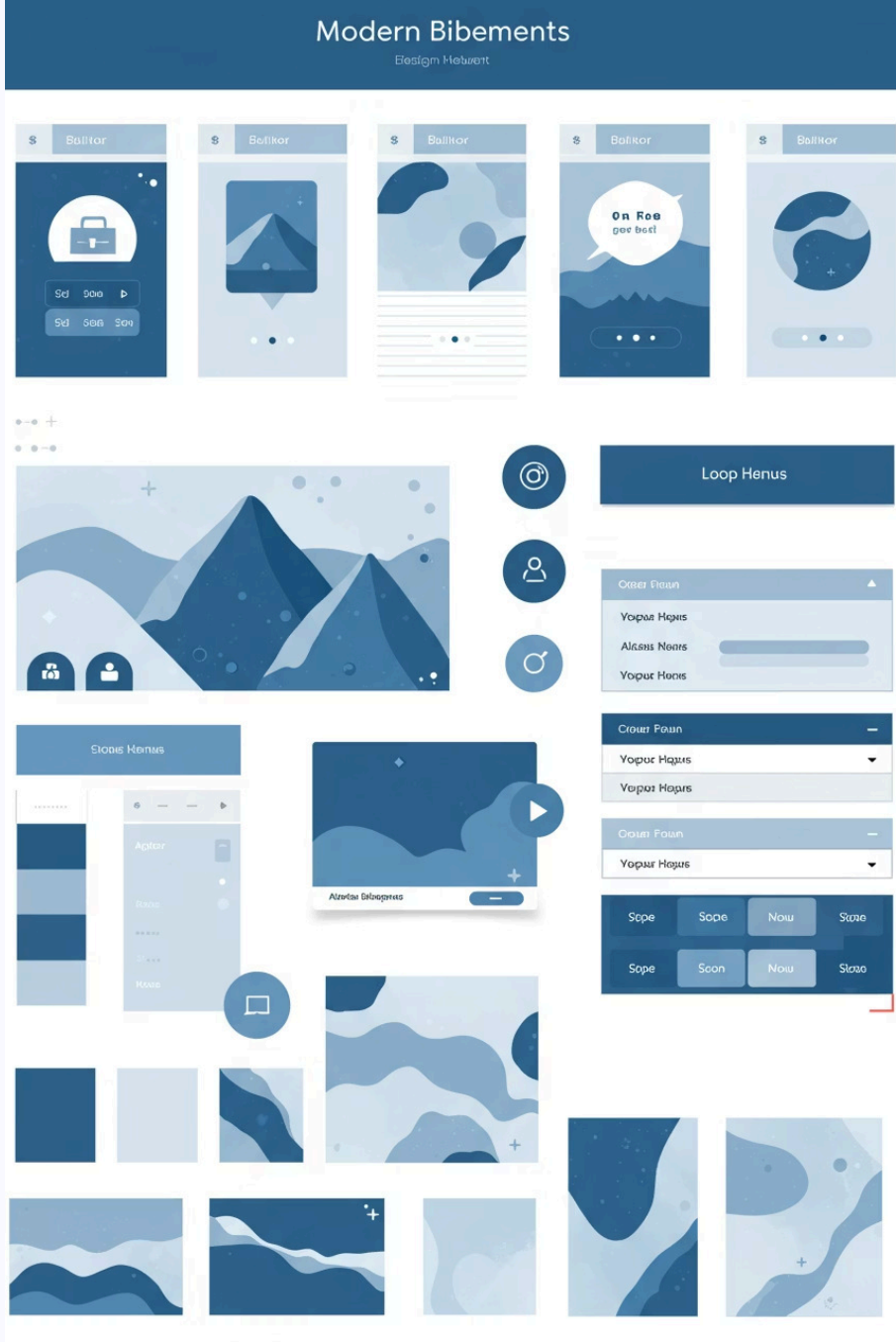
- Íconos minimalistas
- Imágenes ilustrativas
- Fondo con gradiente suave
- Sección con testimonio con avatar redondo
- Barra de progreso
- Animación sutil al hacer scroll