Nuestra Realidad, Nuestra Huella

DM Sans

Descubre tus dimensiones y el poder de tu ciudadanía digital

NotebookLM

Hacer magia con un clic

Cada día, miles de jóvenes como tú usan las redes sociales para crear un impacto real.

Desde hilos virales que rescatan poemas en lenguas originarias, hasta campañas digitales que dan la bienvenida a nuevos estudiantes.

El internet es tu lienzo.
¿Qué vas a pintar en él?

NotebookLM

¿De qué estamos hechos?

Tu experiencia humana es única. Tienes la libertad de expresarte, la dignidad que te hace invaluable y la responsabilidad de cuidar tu entorno.

Todo lo que publicas, **compartes y creas es un reflejo de quién eres.**

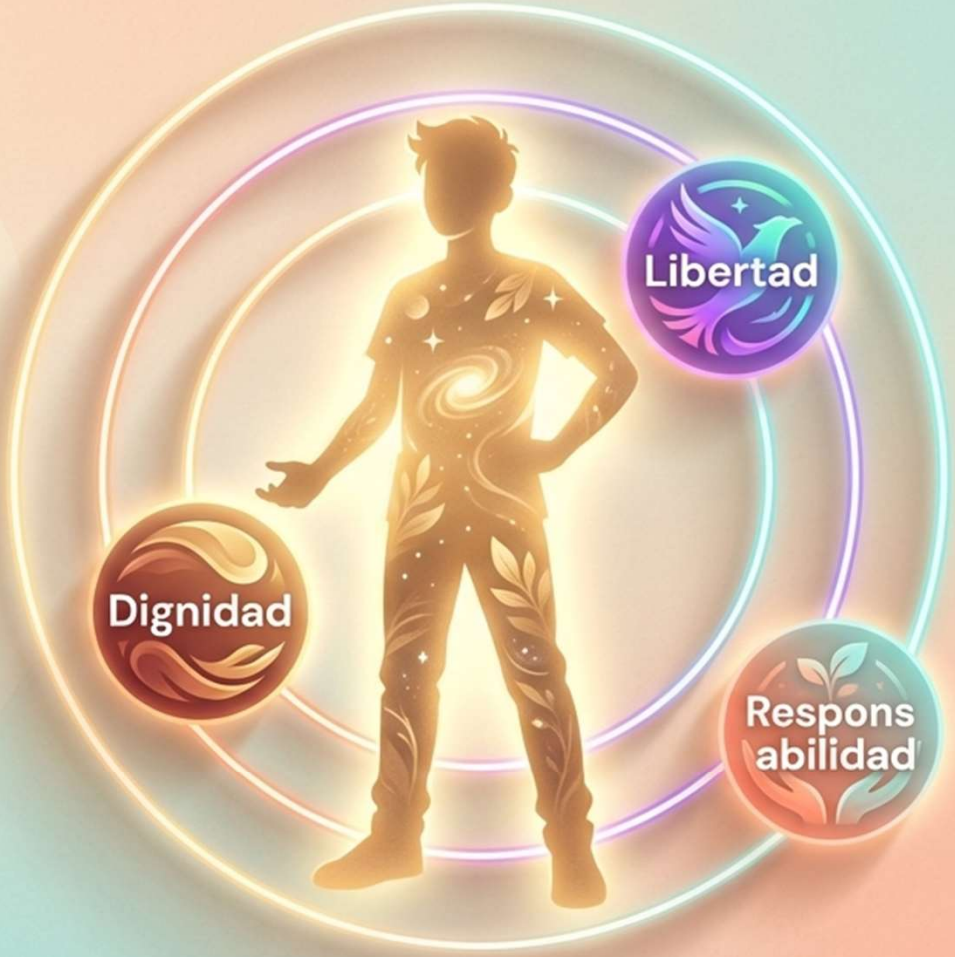

NotebookLM

Las 4 dimensiones de tu realidad

Eres un ser multidimensional. Conocer tus dimensiones te ayuda a entender tu identidad y a construir una mejor convivencia:

- Biológica (Tu vida y bienestar)
- Social (Tus conexiones)
- Cultural (Tus raíces)
- Estética (Tu expresión y belleza)

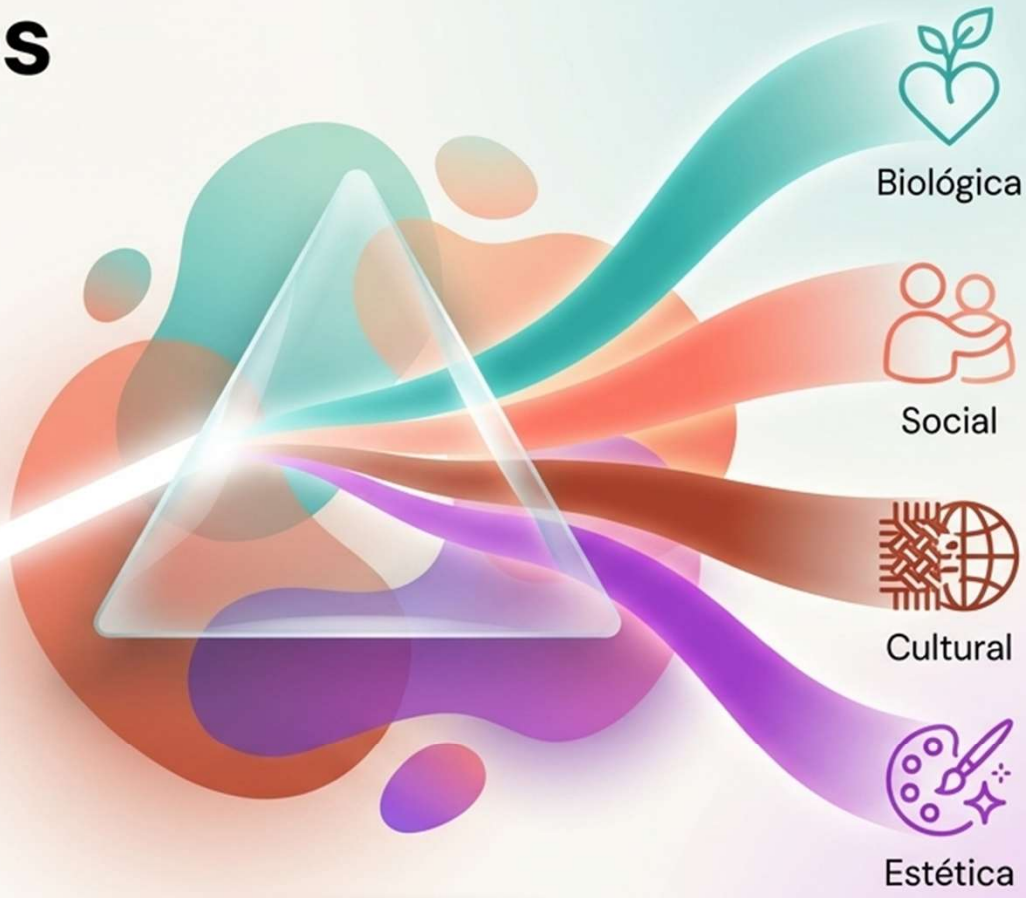

NotebookLM

Dimensión Biológica: Tu vida y bienestar

Es el cuidado de tu cuerpo, tu salud física y mental.

El lado luminoso en la red:

Usar aplicaciones para organizar torneos deportivos con tus amigos, crear grupos de apoyo para la salud mental, o difundir mensajes que celebren la diversidad y el amor propio.

NotebookLM

Dimensión Social: El poder de conectar

Nacimos para convivir, hacer amigos y buscar el bien común.

El lado luminoso en la red:

Crear redes de apoyo escolar, armar grupos de estudio en línea, o diseñar campañas digitales en el colegio para que nadie se sienta excluido. Tu voz puede ser un refugio seguro para otros.

NotebookLM

Dimensión Cultural: Las raíces que compartes

Son las costumbres, el lenguaje y las tradiciones que dan forma a tu identidad.

El lado luminoso en la red:

Romper estereotipos compartiendo la riqueza de tu cultura. Grabar un TikTok sobre un mito tradicional, difundir la gastronomía de tu región, o enseñar palabras en tu idioma local al mundo entero.

NotebookLM

Dimensión Estética: Tu capacidad de crear

Es tu sensibilidad para apreciar la belleza, el arte y expresar tus sentimientos.

El lado luminoso en la red:

Lanzar un reto fotográfico para mostrar los lugares más bonitos de tu barrio, compartir tus ilustraciones digitales, o **crear listas de música** que inspiren a tus compañeros.

NotebookLM

De la pantalla a la acción

Ya conoces tus superpoderes. Ahora, ¿cómo los ponemos en movimiento?

NotebookLM

Ponlo en práctica

PENSAR

Frena la desinformación. Eres responsable de la verdad. Verifica una noticia antes de compartirla.

SENTIR

Cuestiona los prejuicios. Usa la empatía para entender a quien está detrás de la pantalla.

ACTUAR

Sé un líder digital. Inicia un proyecto, deja un comentario amable, crea arte. Haz que tu presencia digital sume.

NotebookLM

El efecto multiplicador

Cada vez que compartes una parte de tu realidad humana (un mensaje de apoyo, una obra de arte, una tradición), creas una onda expansiva.

Tu identidad y tus valores tienen el poder de transformar el clima de tu aula y el mundo digital entero.

NotebookLM

Tu obra maestra

Tus dimensiones biológica, social, cultural y estética son los colores.

Tu libertad es el pincel.

Tu responsabilidad es cuidar la obra compartida.

NotebookLM

Bricolage Grotesque, Hoy decido...

El internet necesita tu luz, tu cultura y tu respeto.
¿Cuál será la primera acción positiva que tomarás hoy con tus dimensiones?
¡El espacio es tuyo para brillar!

NotebookLM